بسم الله الرحمن الرحيم

الرياض

جريدة يومية تصدر عن مؤسسة اليمامة الصحفية

٥٦ صفحة

٣ الطبعة

AL RIYADH - 12272 - 38th Year - TUESDAY-29-1-2002

الثلاثاء ١٥ ذو القعدة ١٤٢٢هـ - ٢٩ يناير ٢٠٠٢م - العدد ١٢٢٧٢ - السنة الثامنة والثلاثون

زجول ZAJOUL

بحوث جديدة في الجينوم البشري بالرياض ص ١٥ | مشروعات صحية بمكة بمليار ونصف المليار ص ٢٣ | مراجعة آرصدة ١٥٠ اسماً في المملكة ص ٤٥

مجلس الوزراء يقرر إنشاءمجلس نظارة لوقف الملك عبدالعزيز الخاص بالعين العزيزية

خادم الحرمين: المملكة وفرت كل التسهيلات والحوافز للمستثمرين

إدانة الجرائم الإسرائيلية بحق الشعب الفلسطيني وتحديها السافر للمواثيق الدولية

حديث بين خادم الحرمين والأمير نايف في بداية جلسة مجلس الوزراء. (و.ا.س)

الرياض . و.أ.س:

■ جدد مجلس الوزراء في جلسته التي عقدها بعد ظهر أمس برئاسة خادم الحرمين الشريفين الملك فهد بن عبدالعزيز آل سعود . حفظه الله . استنكار المملكة للاعمال الوحشية الإسرائيلية ضد الشعب الفلسطيني وتصعيد العدوان الإسرائيلي في تحد سافر للاعراف والمواثيق الدولية وأبسط قواعد حقوق الإنسان.

وقد أحاط الملك المفدى في بداية الجلسة المجلس بنتائج المشاورات والمباحثات التي أجراها مع جلالة الملك عبدالله بن الحسين ملك المملكة الاردنية الهاشمية وتناولت موقف البلدين الشقيقين من الاحداث الجارية في المنطقة والعالم مشيرا أيده الله إلى عمق العلاقات الاخوية التي تربط البلدين والحرص على تعزيزها وتفعيلها للتمكين للبلدين في تحقيق تطلعات شعبيهما لما فيه خيرهما والامة الاسلامية عامة.

وأعرب . حفظه الله . عن تقديره للجهود الكبيرة التي يبذلها صاحب السمو الملكي الامير عبدالله بن عبدالعزيز ولي العهد نائب رئيس مجلس الوزراء رئيس الحرس الوطني للوصول بمهرجان الجنادرية إلى هذا المستوى من التطور وكذا جهود الحرس الوطني ومختلف القطاعات المشاركة.

اثر ذلك تطرق الملك فهد بن عبدالعزيز آل سعود أيده الله في حديثه للمجلس إلى آفاق الاستثمار في المملكة العربية السعودية وتوسيع قاعدته.

وبين حفظه الله أن المملكة أوجدت ووفرت مختلف التسهيلات والحوافز للمستثمرين من الداخل والخارج باقامة مشروعات واستثمارات

(طالع : ص٢) «التتمة ص ٨»

وزيرة خارجية السويد في موقف يتقدم على الموقف العربي:

سياسة واشنطن خطيرة للغاية وحمقاء ومساواة عرفات بالإرهابيين «جنون وسخف»

استوكهولم . رويترز، أ.ف.ب:

■ قالت وزيرة الخارجية السويدية انا ليند أمس ان موقف الإدارة الأمريكية المتشدد من الرئيس الفلسطيني ياسر عرفات خطير للغاية وينم عن سياسة حمقاء.

وقالت للإذاعة السويدية «انا قلقة للغاية من هذا الجدل الأمريكي... اعتقد ان هذا النقاش الدائر حول مساواة عرفات بالإرهابيين غير ملائم وسخيف. انها سياسة خطيرة للغاية».

وفي تعليق على خطط روج لها البعض في الإدارة الأمريكية لإغلاق مكتب التمثيل الفلسطيني في واشنطن وانهاء الولايات المتحدة جهود الوساطة واعتبار قوات الأمن الفلسطينية (ارهابية) قالت ليند «هذا جنون. انه يتناقض مع عملية السلام برمتها...ولن يؤدي إلا الى

«التتمة ص ٨»

برنامج متابعة الحمل

سيدتي إن عنايتك بطفلك لا تبدأ بعد ولادته
وإنما مع بداية الحمل الأولى
لذا يسرنا أن نقدم برنامج متابعة الحمل والذي يشمل مايلي :

- زيارة قسم النساء والولادة (١٣) زيارة قبل الولادة وواحدة بعد الولادة والتي تشمل ما يلي:

١. تحليل عناصر الدم وصبغة الدم (٣ مرات).
٢. فحص الدم لالتهاب فيروس الكبد الوبائي.
٣. سكر الدم (مرتين).
٤. مناعة التهاب التكسبلازما.
٥. فصيلة الدم.
٦. المناعة ضد التهاب الحصبة الألمانية.
٧. فحص كامل للبول.
٨. أشعة صوتية (مرتين).
٩. تخطيط قلب الجنين.
١٠. زيارة طفلك لطبيب الأطفال مع فتح الملف.

يوجد برنامج خاص بالولادة الطبيعية

مركز الكفاءات

مركز الدكتور سليمان الحبيب الطبي
Dr. Sulaiman Al-Habib Medical Center
ص.ب ٩١٨٧٧ الرياض ١١٦٤٣ . المملكة العربية السعودية . طريق الملك فهد . العليا . هاتف : ٤٦٢٢٢٢٤ المواعيد ١٠٠ فاكس ٤٦٣٣٥٨٢
P.O Box 91877 Riyadh 11643 - Kingdom of Saudi Arabia - King Fahad Road - Olaya : Tel. : 4622224 - Fax : 4633582

أكد عدم تعرض الجنود الأمريكيين لمعاملة سيئة في المملكة

الأمير نايف: ١٠٠ سعودي في غوانتانامو وهم محل اهتمامنا

بيروت ، الرياض . مكتب «الرياض» . و ا س :

■ أوضح صاحب السمو الملكي الأمير نايف بن عبدالعزيز وزير الداخلية أن الوضع الراهن الآن سيكون من أولويات الامور التي سيبحثها وزراء الداخلية بشكل مستفيض في اجتماعهم ببيروت

(طالع : ص٢و١٨و١٩) «التتمة ص ٨»

الأمير نايف لدى استقباله ضيوف الجنادرية. (و.ا.س)

ولي العهد تلقى اتصالاً من الرئيس اليمني

الأمير عبدالله يرعى العرضة السعودية

الأمير عبدالله خلال مشاركته العرضة السعودية مساء أمس

محمد السهلي، حمد بن مشخص، محمد الغنيم
تصوير - صالح الجميعة، ناصر الشايع

■ نيابة عن خادم الحرمين الشريفين الملك فهد بن عبدالعزيز آل سعود . حفظه الله . رعى صاحب السمو الملكي الأمير عبدالله بن عبدالعزيز ولي العهد نائب رئيس مجلس الوزراء رئيس الحرس الوطني الرئيس الأعلى للمهرجان الوطني للتراث والثقافة مساء أمس حفل العرضة السعودية الذي أقامه الحرس الوطني ضمن نشاطات المهرجان الوطني السابع عشر

«التتمة ص ٨»

كلمة الرياض

الانتفاضة التي تحاصر إسرائيل!!

■ الأذن الأمريكية كبيرة جداً، تلتقط كل الأصوات العالية والخافتة، لكنها في إدارة أحداث المنطقة العربية، لا تصدق إلا إسرائيل كأكبر الكذابين في العالم، ولا تسمع إلا صوتها، لكننا في مجال التحليل السياسي نذهب إلى أن الدعوة إلى إيقاف الانتفاضة (الإرهابية) بالنظر الأمريكي . الإسرائيلي، هي المطلب الأساسي ومن دون شروط، لأن الغاية أن إسرائيل تعيش حالة الكسر المضاعف في اقتصادها، حيث هروب الأموال، وتوقف السياحة، والهجرة، والهجرة المعاكسة هي

«التتمة ص ٨»

الإفراج عن ١٣٧٦٨ سجيناً منهم ٨٩٠٥ سعوديين

الرياض . واس:

■ تمشياً مع توجيهات خادم الحرمين الشريفين الملك فهد بن عبدالعزيز آل سعود حفظه الله بإطلاق سراح بعض سجناء الحق العام بمناسبة شهر رمضان المبارك ومرور عشرين عاما على توليه . أيده الله . مقاليد الحكم فقد بلغ عدد من أفرج عنهم حتى الآن ثلاثة عشر الفا وسبعمائة وثمانية وستين سجينا «١٣٧٦٨»

«التتمة ص ٨»

على الطريقة الإسرائيلية

قوات أمريكية وأفغانية اقتحمت مستشفى قندهار وقتلت الأسرى العرب

قندهار (أفغانستان) . رويترز:

■ اقتحمت قوات أفغانية وأمريكية مستشفى قندهار فجر أمس وقتلت المقاتلين العرب الستة الموالين لأسامة بن لادن.

وقالت الشرطة في بادئ الامر ان ثلاثة من مقاتلي القاعدة قتلوا وان

«التتمة ص ٨»

زيني ينفي مزاعم إسرائيلية عن انتقاده لعرفات ..

فدائي فلسطيني يخترق عدة حواجز ويخطف سيارة قبل استشهاده في تل أبيب

رام الله . عبدالسلام الريماوي:

■ استشهد فجر أمس الشاب ماجد محمد حسين أبو سعدة من قرية جيوس شمال قلقيلية، عندما اطلقت الشرطة الإسرائيلية النار عليه في منطقة رمات غان القريبة من تل أبيب، بعدما نجح في اختراق أحد الحواجز التي تغلق بها قوات الاحتلال منافذ الضفة الغربية المؤدية إلى داخل الخط الأخضر.

ووفقاً للمصادر الإسرائيلية فإن فلسطينياً قام صباح أمس باختراق حاجز لقوات الاحتلال جنوب قلقيلية، بعدما دهس جندياً على الحاجز. وواصل طريقه إلى

(طالع : شؤون دولية) «التتمة ص ٨»

وزير الدفاع الإيراني لـ « الرياض »:

لا علاقات تسليحية مع عرفات وضرب سورية يعني بدء حملة صليبية

الدوحة . جابر الحرمي:

■ أكد وزير الدفاع الإيراني الأدميرال علي شمخاني أن العالم الإسلامي لن يتخلى عن سورية إذا ما تعرضت لأي هجوم أو ضربات من قبل الولايات المتحدة الأميركية، مشيراً إلى أنه في حالة حدوث ذلك، فإن هذا يعني صراحة البدء بحملة صليبية ضد العالم الإسلامي.

وقال رداً على سؤال لـ «الرياض» حول موقف إيران إذا ما تعرضت

«التتمة ص ٨»

مقتل نحو ٦٠٠ نيجيري معظمهم غرقاً في انفجار مستودع أسلحة في لاغوس

لاغوس . وكالات الأنباء:

■ انتشلت أكثر من ٥٨٠ جثة من قناة في وسط لاغوس عائدة لاشخاص قضوا غرقاً اثر الحريق الذي شب أول من أمس إثر انفجار مستودع للأسلحة قرب لاغوس.

وكانت الحشود فرت من مكان الحريق فيما الذخائر في المخازن تنفجر.

وأعلن شولا اودان الذي يعمل في مطبعة «لقد احصيت اكثر من ٥٨٠ منذ هذا الصباح.

اني ابحث عن اولادي».

«التتمة ص ٨»

أهم مميزات أطلس SD500

• مركز أختيار مفردات اللغة وتصريف الأفعال وصنع الجمل غير القياسية للأسماء.. إلى جانب إختبار الترجمة وتراكيب الجمل الصحيحة والقراءة الإستيعابية • مميزات عديدة تشكل اللغة الإنجليزية ومايصحبها من مترادفات ومتضادات وأمثلة للجمل الأنجليزية والأفعال غير القياسية...الخ • أختراعات ومخترعو الإنترنت ومختلف المصطلحات والعناصر الكيماوية • المصطلحات الأدبية والكتابة باللغتين العربية والأنجليزية • انه حقاً انفتاح حديث على عالم الإنجليزية ومميزاتها الأدبية واللغوية لقاموس متكامل في عالم المعرفة.

منطق للكمبيوتر والاتصالات المحدودة

المركز الرئيسي: الدمام: ☎ 8324400 تحويلة 225/219، فاكس: 8311512، ص.ب 257، الرمز البريدي: 31411.
الفروع: الخبر: فؤاد سنتر ☎ 8953208، معرض الحصن ☎ 8896963 • الدمام: مركز الدانة ☎ 8346585، الواحة ☎ 8269145 • الرياض: مركز الشعلة ☎ 4781716، مبيعات الجملة ☎ 4767777 • جدة: مركز المساعدية ☎ 6608672، مبيعات الجملة ☎ 6394455/6394422 تحويلة 216/215.
الموزعون جدة: مكتبة مرزا ☎ 6726020، مكتبات تهامة ☎ 6541381/6603125، مكتبة المأمون ☎ 6446614، مكتبة المكتبة ☎ 6713143، مكتبة جرير ☎ 6732727، مؤسسة بافرط ☎ 6671734، أحمد عبدالواحد ☎ 6423287 • مكة المكرمة: مكتبات مرزا ☎ 5587235/5749915 • المدينة المنورة: مركز عادل صبري ☎ 8231497، مكتبة دار الزمان ☎ 8366666، بافرط ☎ 8236442 • الطائف: المكتبة العربية 7360400، مكتبة المصيف 7368840، مكتب الدار السعودي ☎ 7327642 • ينبع: مؤسسه القحطاني ☎ 3911937 • أبها: مكتبة تهامة ☎ 2248504 • خميس مشيط: بن حصوصة ☎ 2232176، مؤسسة المنهل ☎ 2235350 • بلجرشي: مكتبة المنهل ☎ 7221048 • تبوك: مكتبة النجمة ☎ 4232667.

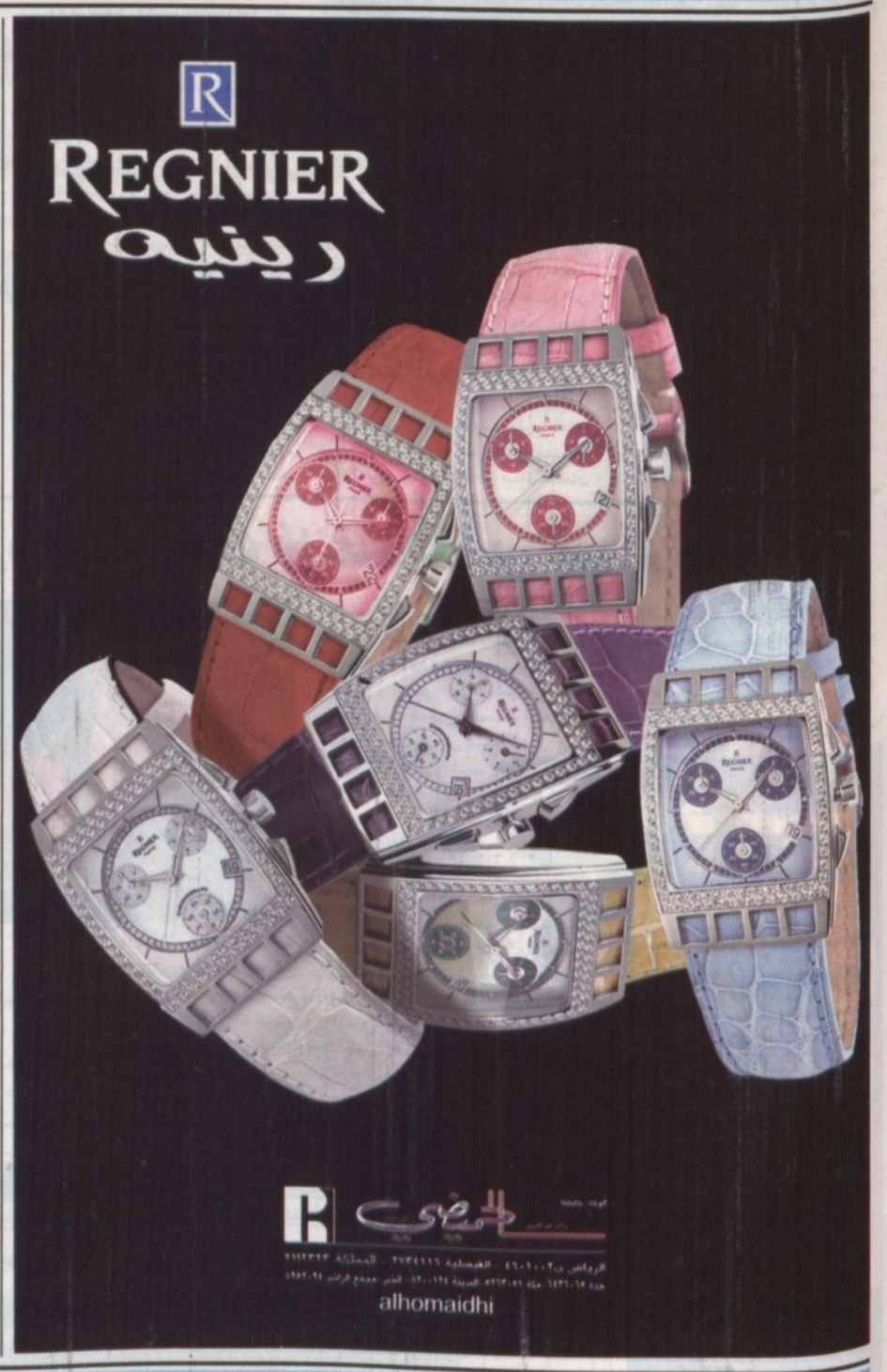

تتمة المنشور صفحة أولى ..... تتمة المنشور صفحة أولى ..... تتمة المنشور صفحة أولى ..... تتمة المنشور صفحة أولى ..... تتمة المنشور صفحة أولى .....

مجلس الوزراء يقرر

مشتركة على أرضية سليمة تشمل تسهيل الاجراءات النظامية والادارية الخاصة بترخيص المشروعات الاجنبية في المملكة وتعززها المصداقية والجدية التي يتصف بها المستثمر السعودي والبنى الاساسية والامكانات الكبيرة الموجودة في المملكة.

وأوضح الدكتور فؤاد بن عبدالسلام الفارسي وزير الإعلام أن الملك المفدى أثنى على الدور الذي يضطلع به القطاع الخاص في دفع عجلة التنمية والاقتصاد في البلاد.

من ناحية ثانية، قرر مجلس الوزراء إنشاء مجلس نظارة لوقف الملك عبدالعزيز رحمه الله الخاص بالعين العزيزية برئاسة أحد أصحاب السمو الملكي أبناء جلالته أو أحد أبنائهم من بعدهم وعضوية ستة أشخاص من أصحاب التخصصات المختلفة ويكون من بينهم وزير الشؤون الاسلامية والاوقاف والدعوة والارشاد أو من يرشحه ليتولى المجلس وضع السياسة العامة لهذا الوقف والمحافظة عليه بما يكفل حقوقه ومصالحه وممتلكاته وأرصدته وتنمية موارده واستثمارها وصرفها في المصارف الشرعية.

ولي العهد تلقى اتصالاً

للتراث والثقافة،وذلك بصالة الألعاب الرياضية المغلقة الواقعة في شارع الأمير فيصل بن فهد بالرياض.

وكان في استقبال سموه لدى وصوله مقر الصالة صاحب السمو الملكي الأمير مشعل بن عبدالعزيز وصاحب السمو الملكي الأمير متعب بن عبدالعزيز وزير الأشغال العامة والإسكان وصاحب السمو الملكي الأمير سلمان بن عبدالعزيز أمير منطقة الرياض وصاحب السمو الملكي الأمير عبدالإله بن عبدالعزيز أمير منطقة الجوف وصاحب السمو الملكي الأمير سطام بن عبدالعزيز نائب أمير منطقة الرياض وصاحب السمو الملكي الأمير عبدالمجيد بن عبدالعزيز أمير منطقة مكة المكرمة وصاحب السمو الملكي الفريق أول ركن متعب بن عبدالله بن عبدالعزيز نائب رئيس الحرس الوطني المساعد للشؤون العسكرية نائب رئيس اللجنة العليا للمهرجان الوطني للتراث والثقافة.

وفور وصول سمو ولي العهد تشرف أصحاب السمو الملكي الأمراء وعدد من المسؤولين بالسلام على سموه.

وبعد أن أخذ صاحب السمو الملكي الأمير عبدالله بن عبدالعزيز مكانه في المنصة الرئيسة للاحتفال بدأت العرضة السعودية.

بعد ذلك شارك سمو ولي العهد في العرضة السعودية كما شارك في أدائها أصحاب السمو الملكي الأمراء.

ثم شرف سموه حفل العشاء الذي أقامته اللجنة العليا للمهرجان الوطني للتراث والثقافة.

إثر ذلك غادر سمو ولي العهد مقر الحفل مودعاً بمثل ما استقبل به من حفاوة وتكريم.

وحضر حفل العرضة السعودية وشارك في أدائها وحضر حفل العشاء أصحاب السمو الأمراء والمعالي الوزراء وكبار المسؤولين وضيوف المهرجان.

وتلقى صاحب السمو الملكي الأمير عبدالله بن عبدالعزيز ولي العهد ونائب رئيس مجلس الوزراء ورئيس الحرس الوطني اتصالا هاتفيا أمس من أخيه فخامة الرئيس علي عبدالله صالح رئيس الجمهورية اليمنية.

وتناول الاتصال تبادل وجهات النظر حول مجريات الأحداث في المنطقة خاصة الاوضاع في الأراضي الفلسطينية الى جانب عدد من الموضوعات ذات الاهتمام المشترك بين البلدين الشقيقين.

أكد عدم تعرض الجنود

مؤكدا سموه ضرورة الوصول الى اتفاق في وجهات النظر فيما يتعلق بالنظرة الامنية العربية نحو هذا الأمر.

وعن اتفاقية مكافحة الارهاب والتصديق عليها قال سموه في تصريح صحافي قبيل مغادرته امس الى لبنان أن هناك بعض الدول لم تصدق الى الآن ولكنها في سبيل التصديق إن شاء الله.

وعن وجود سعوديين ضمن المساجين من تنظيم القاعدة في جزيرة غوانتانامو قال سموه :نعم علمنا بهذا وعددهم حوالي المئة شخص وعن طبيعة التهم الموجهة اليهم قال سموه :اننا لا نعرف الا بالوضع الذي هم فيه مؤكدا سموه أنهم وأسرهم محل اهتمام الدولة ونتابع أوضاعهم والاهتمام مركز على أسرهم وهذا الأمر نوليه جل اهتمامنا.

ونفى سمو وزير الداخلية ما أوردته احدى الشبكات الاخبارية الامريكية من أن مكتب التحقيقات الفيدرالية ساعد السلطات السعودية على سحق احدى الخلايا غرب المملكة لعلاقتها بتنظيم القاعدة.

وردا على سؤال حول امكانية أن تقبل المملكة استقبال السجناء من تنظيم القاعدة من السعوديين ومحاكمتهم.. أجاب سموه قائلا :نعم سعوديون نقبلهم بل نطالب باخضاعهم لانظمة البلاد.

وعن اختيار رئيس لمجلس الشورى أشار سموه الى أن ذلك عند صاحب القرار.

وعن موقف المملكة من دعوة العراق للمملكة والكويت الى تشكيل لجنة سعودية كويتية للتفتيش عن الأسرى المفقودين من الكويتيين والسعوديين الموجودين في السجون العراقية قال سموه :بالنسبة للكويت الامر معلوم عن اخواننا الكويتيين أما بالنسبة للمملكة ليس وضعنا كوضع الكويت نافيا سموه وجود أية معلومات عن أسرى سعوديين في وقت الحدث ولا نطالب بأسرى.

من جه اخرى وصل صاحب السمو الملكي الأمير نايف بن عبدالعزيز وزير الداخلية إلى بيروت مساء أمس على رأس وفد المملكة إلى الاجتماع التاسع عشر لمجلس وزراء الداخلية العرب الذي يبدأ أعماله اليوم ويستمر يومين.

وكان سمو وزير الداخلية التقى أول من أمس ضيوف مهرجان الجنادرية من العلماء والأدباء ورجال الإعلام والصحافة.

وقد تحدث سموه عن قضايا الساعة وموقف المملكة ازاءها.

وأكد الأمير نايف في حديثه ان الإسلام ينبذ الإرهاب ويدعو إلى الألفة والمحبة والاحترام والتقدير ويدعو فعلاً إلى احترام الإنسان في كل أمر من أموره.

وقال سمو وزير الداخلية ان الإسلام علم الإنسان بكل شيء حتى في التعامل مع نفسه لذلك لا نستطيع إلا ان نعيش العصر الذي نحن فيه بخيره وشره ولكن نحن الحمد لله كمسلمين لدينا ما يجعلنا ندفع الشر بالحق وكتاب الله خير معين لنا وسنة نبيه عليه أفضل الصلاة والتسليم. ان عالمنا الحاضر يطلب منكم جميعاً علماء ومفكرين وكتاباً واكاديميين وإعلاميين العمل الجاد لدفع الضرر والشر عن الأمم العربية والإسلامية وتتمثل الآن البشاعة بكل ما فيها والظلم ونسيان حقوق الإنسان كما يقولون فيما يحدث الآن في فلسطين العزيزة.. أين الضمير الإنساني.. أين هيئة الأمم المتحدة.. أين مجلس الأمن.. أين العالم الحر الذي يدعو لحفظ حقوق الإنسان. نعم الإسلام ضد الإرهاب ولكن لماذا لا يقال ان الإرهاب الإسرائيلي هو أشد وأفظع إرهاب يرتكب الآن أمام الأبرياء بقتل النساء والأطفال والشيوخ أما ما هو موجود الآن من ارهاب فأحب ان أقول نحن عانينا كعرب من الإرهاب وعانينا نحن في المملكة العربية السعودية قبل ان نواجه ان يحدث ما حدث للولايات المتحدة أو في أي مكان من العالم.

ويرافق سمو وزير الداخلية إلى بيروت وفد رسمي مكون من: معالي وكيل وزارة الداخلية الدكتور أحمد بن محمد السالم ومستشار سمو وزير الداخلية الخاص الدكتور عبدالرحمن بن ابراهيم الجماز والمشرف على مكتب سمو وزير الداخلية محمد بن محمد الشاوي ومستشار سمو وزير الداخلية الدكتور ساعد العرابي الجارثي ونائب رئيس هيئة التحقيق والإدعاء العام الشيخ سليمان بن عثمان الفالح ونائب مدير عام المباحث الفريق محمود محمد بخش ومدير الأمن العام الفريق أسعد بن عبدالكريم الفريح ومدير عام مكتب سمو وزير الداخلية للدراسات والبحوث بالنيابة اللواء سعود بن صالح الداوود والمستشار من ادارة الشؤون القانونية بوزارة الداخلية ناصر بن سعد السلطان.

وزيرة خارجية السويد

اندلاع حرب في الشرق الأوسط».

وعلى عكس موقف السويد الحيادي التقليدي أعربت ستوكهولم عن تأييدها الصريح للولايات المتحدة بعد هجمات ١١ سبتمبر (ايلول) التي تعرضت لها واشنطن ونيويورك ولم تغير موقفها.

وفي النصف الأول من العام الماضي عندما تولت السويد رئاسة الاتحاد الأوروبي اعرب عدد كبير من السويديين عن قلقهم ازاء ما لمسوه من موقف منحاز لاسرائيل من جانب حكومتهم بعد سنوات من التأييد القوي للفلسطينيين.

واوضحت ليند التي اظهرت استطلاعات الرأي انها اصبحت واحدة من اكثر السياسيين شعبية في السويد ان موقف واشنطن المتشدد لا يفيد الا في تعزيز العنف الذي يستخدمه رئيس الوزراء الاسرائيلي اريل شارون بهدف اخماد الانتفاضة الفلسطينية.

واردفت قائلة «هذا أمر خطير ولا يقربنا من السلام او مفاوضات السلام».

وادلت ليند بهذه التصريحات قبل ان تتوجه الى بروكسل لحضور اجتماع وزراء خارجية الاتحاد الأوروبي والذي سيتصدر الصراع في الشرق الأوسط جدولاعماله.

والأحد اعلن نائب الرئيس الأميركي ديك تشيني ان الرئيس الفلسطيني متورط في مسألة سفينة السلاح «كارين.ايه» التي ضبطتها (اسرائيل) في البحر الأحمر في مطلع كانون الثاني (يناير) الجاري وشكك في عزم عرفات على ارساء السلام مع اسرائيل.

وقال معلقا على قضية سفينة الأسلحة انه «متورط الآن في عملية يتعاون فيها مع منظمات ارهابية وحزب الله (اللبناني) وايران وهي دولة تعمل على نسف عملية السلام» في الشرق الأوسط.

والجمعة اتهم الرئيس الأميركي جورج بوش عرفات بـ«تعزيز» الإرهاب واعرب عن «خيبته الكبيرة» حيال الرئيس الفلسطيني في حين اعلن وزير الخارجية الأميركي كولن باول ان الولايات المتحدة تنظر في «مجموعة من الخيارات» الدبلوماسية والسياسية لمعاقبة عرفات ان لم يعمد الى خفض العنف في المنطقة.

على الطريقة الإسرائيلية

اثنين اصيبا في حين فقد السادس بعد ان اقتحمت القوات المبنى الا ان مسؤولا ذكر في وقت لاحق ان كل الستة قتلوا.

وقال خالد بشتون المتحدث باسم جول اغا شيرزاي حاكم قندهار قتل العرب الستة. وجهنا لهم انذارا ولكنهم رفضوا التحدث او التفاوض وقاتلوا حتى اخر لحظة.

واستطرد انتهت العملية مضيفا ان خمسة من قوات الامن الافغانية اصيبوا واحدهم اصابته بالغة.

وشنت قوات خاصة أمريكية وحلفاؤها الافغان هجوما على المستشفى في الساعات الاولى من صباح امس.

وبعد بدء العملية، سمعت اصوات انفجارات واطلاق نار منذ الفجر وحتى بعد الظهر. وحاصرت قوات أمريكية وقوات محلية أفغانية قطاع المستشفى.

ويتواجد في المستشفى مرضى واطباء ولكن الجناح الذي انكفأ اليه العرب منذ اكثر من شهر مع اسلحتهم كان معزولاً ويحاصره عناصر من الحراس الأفغان منذ بداية الأزمة.

وكان هؤلاء المقاتلون المخلصون لأسامة بن لادن تلقوا العلاج في هذا المستشفى في تشرين الثاني (نوفمبر) بعد اصابتهم بجروح جراء عمليات القصف الأمريكي لمطار قندهار. وعندما تخلى طالبان عن معقلهم في قندهار في مطلع كانون الاول (ديسمبر) احضر لهم عناصر في ميليشيات اسلامية قنابل يدوية ومسدسات ليتمكنوا من الدفاع عن أنفسهم.

ولم يتم الكشف عن جنسيات وهويات هؤلاء الرجال. واعلن حراس أفغان ان غالبيتهم من اصل يمني ولكنه لم يتم تأكيد ذلك.

ومنذ اسابيع، يرفضون الاستسلام للقوات المحلية الافغانية خشية تسليمهم في ما بعد للقوات الأمريكية المنتشرة في مطار قندهار.

وقبل اعلان الهجوم على المستشفى قال الضابط في اجهزة الاستخبارات الافغانية نصرة الله نصرت لـ (فرانس برس) في اتصال هاتفي معه من كابول ان قوات أمريكية بسطت سيطرتها على شوارع قندهار في قطاع مستشفى ميروايس حيث اعلن عن حريق اثر انفجار هز المبنى ليلاً.

وأعلن هذا المسؤول ان الأمريكيين كانوا حاصروا القطاع ومنعوا أي شخص من الاقتراب منه. وقال «بالامكان مشاهدة جنود أمريكيين في محيط المستشفى».

وأعلن أحد سكان قندهار في اتصال هاتفي مع (فرانس برس) من اسلام اباد ان اصوات انفجارات واطلاق نار كانت تلعلع بعد الساعة ١٣,٣٠ بالتوقيت المحلي في قطاع مستشفى ميروايس.

وأعلن هذا الشاهد الذي طلب عدم الكشف عن هويته «لقد بدأ ذلك في وقت مبكر جداً هذا الصباح حوالي الساعة ٠٦,٣٠ بالتوقي المحلي (...) هناك انفجارات واطلاق نار».

ورداً على سؤال حول الوضع داخل المستشفى، قال انه لا يمكن الدخول الى القطاع، واضاف «لا يمكن لأحد ان يقترب».

وتابع هذا الشاهد الذي يقيم بالقرب من المستشفى يقول ان «كل محيط (المستشفى) تحت المراقبة وتحاصره قوات أمريكية».

وزير الدفاع الإيراني

سورية أو حزب الله اللبناني لضربات أميركية في إطار التهم الموجهة للطرفين بإيواء من يسمونهم الإرهابيين والإرهاب قال شمخاني «موقف إيران كما هو موقف العالم الإسلامي هو الرفض والمقاومة تلك الضربات، والدول الإسلامية لن تترك سورية لحالها في هذه المواجهة، كما أن سورية لديها القدرة أيضاً على الرد، فهي دولة قوية».

وأضاف «اما حزب الله فله استراتيجية وتكتيك خاص به، هو الذي يقرر ماذا سيفعل، والذي يجب عليه اتخاذه من قرارات».

وجدد شمخاني نفيه لوجود أية علاقة إيرانية بسفينة الأسلحة التي ضبطتها (إسرائيل) قبالة السواحل الفلسطينية، وقال «ليس لدينا أية علاقة تسليحية مع عرفات أو أية منظمات فلسطينية أخرى».

ورداً على سؤال ما إذا كانت إيران لا زالت تنادي بعقد اتفاقيات للدفاع المشترك مع دول مجلس التعاون الخليجي، أكد الأدميرال شمخاني انه وفقاً للسياسة الأمنية الإيرانية فإنه يجب الوصول إلى نقطة تعاون مشترك، ورؤى مشتركة، وان تأخذ هذه الدول على عاتقها مسؤولية الحفاظ على الأمن والاستقرار بالمنطقة، داعياً إلى بناء الثقة وتوسيع العلاقات العسكرية بين إيران ودول المنطقة، مشيراً إلى أن هذه العلاقات لن تكون على حساب دول أخرى.

وقال انه بحث مع أمير قطر الشيخ حمد بن خليفة آل ثاني خلال زيارته للدوحة العلاقات الثنائية خاصة في المجال العسكري، مشيراً إلى أن وجهات نظر الجانبين كانت متطابقة حيال القضايا الثنائية والإقليمية.

ونفى وزير الدفاع الايراني ان تكون بلاده قد ضبطت اي مواطن خليجي ينتمي لأعضاء تنظيم «القاعدة»، مشيراً إلى إعادة فرض تأشيرة دخول مسبقة الى ايران اقتضتها ظروف أمنية راهنة، مؤكداً في الوقت نفسه ان بلاده تسيطر بصورة تامة على حدودها، نافياً الاتهامات الأميركية القائلة بتسلل أعضاء من تنظيم القاعدة وطالبان إلى ايران، موضحاً ان ايران واجهت مصاعب خلال حكم طالبان، وهو ما ينفي أي تعاون إيراني مع أعضاء في الحركة أو التنظيم، أو السماح لهم بالدخول إلى الأراضي الإيرانية.

الإفراج عن ١٣٧٦٨ سجيناً

منهم ثمانية آلاف وتسعمائة وخمسة «٨٩٠٥» سجناء سعوديين وأربعة آلاف وثمانمائة وثلاثة وستون «٤٨٦٣» سجينا غير سعوديين.

صرح بذلك لوكالة الانباء السعودية صاحب السمو الملكي الامير نايف بن عبدالعزيز وزير الداخلية.

وقال سموه «انه الحاقا لما سبق وأن ذكر بشأن صدور توجيهات مولاي خادم الحرمين الشريفين. حفظه الله. باطلاق سراح بعض سجناء الحق العام فقد تم الافراج عن عدد كبير منهم وما زالت اللجان المكلفة تواصل تنفيذ الامر الكريم».

واعتبر سمو وزير الداخلية هذا العفو من خادم الحرمين الشريفين أطال الله عمره عن بعض سجناء الحق العام من السعوديين وغير السعوديين تجسيدا لما يوليه. حفظه الله. من عناية واهتمام بالمواطنين والمقيمين على أرض هذه البلاد الطاهرة وحرصه حفظه الله على لم شمل من أطلق ومن سيطلق سراحهم بأسرهم وادخال البهجة والسرور عليهم.

وحث سمو وزير الداخلية من أطلق سراحه على تجنب مزالق الانحراف والبعد عن مواطن الريبة والشبهات والاندماج مجددا في المجتمع ليكونوا أعضاء صالحين فيما يحقق النفع لهم ولاسرهم والمساهمة في تنمية وبناء وطنهم بما يعود على الجميع بالخير والفائدة.

وفي ختام تصريحه دعا سموه الله تعالى أن يحفظ خادم الحرمين الشريفين راعيا لهذا الوطن العزيز وأن يمده بعونه وتوفيقه ويديم الأمن والأمان على بلادنا الغالية.

مقتل نحو ٦٠٠ نيجيري

واضاف لقد سحبوا اولا الجثث من القناة. وهم يقومون الآن باجلائها». وتابع يقول ان «رجلا فقد ستة من اولاده. وعثر على جثثهم».

وكانت صحيفة «غارديان» النيجيرية أكدت مقتل ١٢ شخصا على الاقل في حريق اندلع مساء الأحد في مستودع للأسلحة داخل ثكنة للجيش في لاغوس، متوقعة ارتفاع حصيلة الضحايا في موقع الحريق الذي زاره الرئيس اولوسيغون اوباسانجو أمس.

وروى احد مراسلي الصحيفة انه شاهد نحو ١٢ جثة في سوق في ثكنة ايكيجا التي شب فيها الحريق ووقعت فيها انفجارات. واضاف ان سيارات الاسعاف نقلت عددا من الجرحى.

وفي الثكنة شاهد مراسل لوكالة (فرانس برس) نحو ١٢ مبنى من طابقين مدمرا جزئيا بسبب الحريق وكذلك عدة سيارات يملكها الموظفون العسكريون.

وبالقرب من السوق دمرت قذيفة كنيسة كانت شاغرة لدى وقوع الانفجار الذي دمر نوافذ عيادة توليد مجاورة.

وشب الحريق في شارع تجاري قرب المستودع وامتد اليه واعتبارا من الساعة السادسة بالتوقيت المحلي وقع اكثر من ثلاثين انفجارا قوياً هزت حيي ايكيجا واوشدي قرب وسط لاغوس.

وأعلن حاكم ولاية لاغوس بولا تينوبو مساء الاحد تعليقا على الانفجارات التي هزت مدينة لاغوس ان الرئيس النيجيري اولوسيغون اوباسنجو هو بخير وانه لم تقع اي محاولة انقلاب في نيجيريا.

وقال ان هذه الانفجارات ناجمة عن حادث وليس عن محاولة انقلاب.

وأكد ان الرئيس بخير ولكن دون ان يوضح مكان وجوده.

واضاف تينوبو في اتصال مباشر مع التلفزيون «انه حادث وليس اجتياحا عسكريا».

أما قائد الثكنة التي وقعت فيها هذه الانفجارات فقد اعرب عن اسفه وهو الى جانب تينوبو لهذه الانفجارات التي نتجت عن «اسلحة ثقيلة».

زيني ينفي مزاعم

مستعمرة (بيتح تكفا) جنوب غربي قلقيلية حيث اصطدمت سيارته بسيارة إسرائيلية من نوع «فولفو»، ثم استولى عليها بعد انزال سائقها منها القوة، ومن ثمَّ توجه إلى منطقة «بني براك» التي يقطنها المتدينون اليهود بشكل رئيسي حيث قام بدهس إسرائيليين في شارع «جابوتينسكي» في المنطقة ما بين رمات غان وبني براك، احدهما شرطي، ووصفت جراحهما بأنها ليست خطيرة.

وأشارت المصادر إلى أن أفراد الشرطة على حاجز أقيم في المنطقة اطلقوا النار على الشاب الفلسطيني وقتلوه، ومن ثمَّ حضرت قوات كبيرة من الشرطة والأمن الإسرائيلي وقاموا بتفتيش السيارة والشهيد تحسباً لوجود متفجرات في المكان.

وأدعت سلطات الاحتلال في البداية انها اعتقلت فلسطينية يعتقد انها كانت تستقل سيارة الشهيد، كما ادعت أن الشهيد اطلق النار من مسدس كان بحوزته على المارة الإسرائيليين إلا انها عادت ونفت هذه المعلومات، وأشارت في وقت لاحق إلى زوجة الإسرائيلي الذي استولى أبو سعدة على سيارته كانت ماتزال في السيارة إلا أن أبو سعدة انزلها منها في مكان قريب، وابلغت الشرطة أنه عاملها بلطف».

ويستشف من الطريقة التي وقعت فيها الحادثة أن الشهيد كان يعتزم القيام بفعل معين إلا أنه لم يتمكن، حيث تقوم شرطة الاحتلال بالتحقيق في ظروف العملية لمعرفة اسبابها خصوصاً أن الشهيد لم يكن يملك أسلحة أو متفجرات حسب ما ذكرته المصادر الإسرائيلية.

ولأول مرة يقوم فيها فلسطيني بهذا الشكل من العمليات حيث لم يلجأ إلى التخفي أو استخدام بطاقات مزورة لدخول الخط الأخضر وانما قام باقتحام حاجز إسرائيلي بكل ما يحتاجه الأمر من مغامرة غير مضمونة حيث يشكل كل حاجز موقع عسكري حصناً مزوداً بالجنود والأسلحة الرشاشة. كما أن المسافة التي قطعها من قلقيلية إلى رمات غان طويلة جداً. وبالإمكان ملاحقته في مناطق بعيدة عن التجمعات الإسرائيلية خاصة بين قلقيلية وبيتح تكفا، إلا أنه عبر المسافة بسلام حتى وصل إلى منطقة محاذية إلى تل أبيب.

وجاءت هذه العملية في الوقت الذي اعلنت شرطة الاحتلال أقصى درجات التأهب والاستنفار في كافة التجمعات الإسرائيلية خاصة في شارع يافا بالقدس الغربية الذي شهد أمس عملية استشهادية نفذتها فتاة فلسطينية لم يتم التأكد من هويتها بعد، وهي المرة الأولى التي تقوم فيها فتاة بعملية استشهادية.

من جهة أخرى، ذكر فايز سليم رئيس بلدية جيوس مسقط رأس الشهيد أبو سعدة لـ «الرياض» أنه لا تُعرف أي ميول سياسية للشهيد، إلا أنه مواظب على صلواته وواجباته الدينية، ومعروف بعلاقاته الجيدة مع جميع أبناء البلدة.

وقال إن الشهيد يعمل سائقاً لحفار ضخم، حيث يملك والده مكتب مقاولات يعمل في طولكرم وقلقيلية وهو متزوج وأب لطفلين.

على صعيد آخر، وفيما يتعلق بالعملية الاستشهادية في القدس أول من أمس، لفتت مصادر أمنية في نابلس في حديث لـ «الرياض» أن تكون الشهيدة من المحافظة، مشيرة إلى انها أجرت تحريات ومتابعة في كافة المناطق ولم يظهر أن هناك فتاة تحمل هذا الاسم في أي مكان في سجلات النفوس.

كما أشارت إلى أن سجلات جامعة النجاح اظهرت أن الاسم الذي تردد وهو شهناز العموري لم تكن في يوم من الأيام طالبة في الجامعة. ولم تعلن بعد أية جهة مسؤوليتها عن العملية بخلاف ما درجت عليه الفصائل الفلسطينية، إلا أنه بالإمكان الجزم أن (حماس) و(الجهاد) ليستا مسؤولتين عنها خاصة انهما يمتنعان عن مثل هذه العمليات لأسباب دينية. ويبقى الأمر محصوراً في جهة أخرى ربما واحد من فصائل المنظمة.

إلى ذلك وفي خطوة ربما تكون متصلة بعملية القدس اقدمت قوات الاحتلال على اعتقال نحو ٣٠ طالباً في جامعة بيرزيت أثناء مرورهم على حاجز الاحتلال المقام على مدخل سردا، واقتادتهم إلى معسكرات الاحتلال في مستعمرة بيت ايل».

وذكر شهود عيان لـ «الرياض» أن مجموعة من جنود الاحتلال فرضت تدابير مشددة أمس على الحاجز وعمدوا إلى إيقاف كافة الطلبة والتفتيش في هوياتهم ومن ثمَّ اقتادت العشرات منهم إلى مراكز الاعتقال الإسرائيلية، دون معرفة أية تفاصيل عن أسباب الاعتقال. ذكرت صحيفة «جيروزاليم بوست» أمس ان الوسيط الأميركي في الشرق الأوسط انتوني زيني نفى التصريحات التي اوردتها الصحف الاسرائيلية ومفادها انه وصف الرئيس الفلسطيني ياسر عرفات بانه «عراب مافيا». وقال زيني للصحيفة الناطقة بالانكليزية «انها اكاذيب وتشويهات فظة قامت بها جهات تريد نسف جهودنا لارساء السلام». واكدت صحيفة «معاريف» الأحد ان زيني وصف السلطة الفلسطينية بـ«المافيا» وعرفات بـ«العراب» خلال عشاء خاص في واشنطن في نهاية الأسبوع الماضي اقامته مجموعة ضغط مؤيدة لاسرائيل.

وبحسب الصحيفة الاسرائيلية استخدم زيني لغة موطنه الأصلي، ايطاليا، للتحدث عن عرفات ووصفه بأنه «كابو دي توتي كابي» (رئيس كل رؤساء المافيا).

وفي المقابل لم يوفر زيني مديحه لرئيس الوزراء الاسرائيلي اريل شارون الذي وصفه بعبارات ودية وقال انه «اب طيب».

واكدت صحيفة «جيروزاليم بوست» ان زيني نفى انه كان في واشنطن الأسبوع الماضي وقال انه لا يدرك مصدر ما نشرته «معاريف». واعلن مدير مجموعة الضغط المؤيدة لاسرائيل ستيف روزن لصحيفة «جيروزاليم بوست» ان النبأ «حرف تحريفا فظا» لكنه اقر بان زيني قال «امورا كثيرة تصدم».

كلمة الرياض

التي فرضت شرط وقف الانتفاضة لتترجم إلى نصر سياسي وعسكري لشارون، لكن إطالة مدتها، والتلاؤم مع الظروف القاسية للحصار، ومن دون هروب جماعي فلسطيني يغري عسكر شارون بالاستمرار بالحرب، يبدو أنه أحدث ثغرات كبيرة في العقل الإسرائيلي الذي عاش المعارك الخاطفة، والانتصار بها، لكنه مع تصميم وطني، وشجاعة هائلة، وقضية عادلة، صار عامل الزمن مقياساً للانتصار.

فالإسرائيلي، جاء بوهم بلد السلام، والديمقراطية، وجنة الأرض، التي لا يقطنها إلا الإسرائيليون، لكنهم أمام المواجهات القديمة والراهنة، جاءت التقديرات بعكس التصورات، لأن لدى الشعب الفلسطيني ما يجعل الإسرائيليين يفكرون بمصيرهم، تماماً كما يدافع الفلسطيني عن حقوقه الوطنية المهمة والمغتصبة..

حصار عرفات ضاعف التأييد له داخل فلسطين وخارجها، وعملية تصفيته، ربما قرأت إسرائيل، وأمريكا معاً العواقب التي تترتب على نتائجها، وكنا نتمنى أن يكون العقل وحده المتصرف، لأن عرفات الشخص الذي لا يزال يلعب دور قلب الميزان بين الفصائل الفلسطينية في الداخل والخارج، وبين لعبة السياسة التي تديرها أمريكا، وقضية تغييبه ستعطي الفلسطينيين مساحة أكبر لتفضيل جانب النضال على الحلول المائعة، وقد تندفع اسرائيل لاحتلال منطقة الحكم الذاتي، لكنها لن تجد الاستقرار كهدف نهائي حتى لو أعطت بعض التنازلات لفريق عمل يخلف عرفات، طالما الاحتقان وصل إلى نقطة اللاعودة، وطالما أن الفلسطينيين ليس لديهم ما يخسرونه، لكنهم يكسبون جولة وضع إسرائيل أمام أزمات اقتصادية وأمنية، وقد تكون الفرصة للمواجهة أكبر في حال أصبح الجندي الإسرائيلي في متناول كل مواطن فلسطيني، وهنا قد يشعر شارون أن المعركة انتقلت إلى داخل إسرائيل، بمعنى أن الذين راهنوا على عبقريته العسكرية، والسياسية، وكسبه التأييد الأمريكي، سيجد نفسه أمام مأزق وضع لم يتعود عليه الإسرائيليون، أي أن حالات الاستشهاد، وتكوين رأي عام عالمي بدأ يضيق بتصرفات شارون، وافتقاد إسرائيل للدولة الآمنة، عوامل ستحرك الذين بالغوا بقهر الفلسطينيين إلى حقائق جديدة، لم توفرها نظراتهم السابقة، أي أن تردي الاقتصاد وتحويله إلى اقتصاد حرب، يؤكد نجاح الانتفاضة، وشرعية وجودها، وهو إشكال لا تريد العقلية الإسرائيلية أن تصدقه، أو تقابله بواقعه الحقيقي.

عموماً أمريكا لا تزال تحتفل بأعياد الانتصارات على طالبان والقاعدة، والتحدث بنواميس الرجل المحارب، أو السوبرمان، ربما تجد أن إسرائيل جزء من قضية غائبة دخلت نفق المشاكل مع العرب والعالم الإسلامي، وأن طريقة تصحيح الخطأ باتت بعيدة، وهو افتقار للاحتكام لجدلية الواقع والتعامل معه بشروطه الصحيحة بدلاً من نفيه أو تجاهله.

مركز الملك عبدالعزيز التاريخي

أنشطة شهر ذو القعدة

معرض

(بيوت الله)

بهو المتحف الوطني

(تنظمه السفارة الأمريكية بالتعاون مع الرئاسة العامة لرعاية الشباب)

من ١٤٢٢/١٠/٣٠هـ، إلى ١٤٢٢/١٢/٢هـ

معرض بمناسبة مرور عشرين عاماً على تولي خادم الحرمين الشريفين مقاليد الحكم بعنوان

(مجموعة التوحيد)

قاعة العروض الزائرة بالمتحف الوطني

(تنظمه مكتبة الملك عبدالعزيز العامة)

من ١٤٢٢/١١/٨هـ، إلى ١٤٢٣/١/١٥هـ

ندوة

(إنجازات شاهدة في مجال حماية البيئة والحياة الفطرية في عهد خادم الحرمين الشريفين)

قاعة الملك عبدالعزيز للمحاضرات

(تنظمها الهيئة الوطنية لحماية الحياة الفطرية وإنمائها)

١٤٢٢/١١/٢٠هـ

حفل افتتاح

(اللقاء العلمي السادس للجمعية التاريخية السعودية وندوة جمعية التاريخ والآثار بدول مجلس التعاون لدول الخليج العربي)

قاعة الملك عبدالعزيز للمحاضرات

(تنظمه دارة الملك عبدالعزيز)

١٤٢٢/١١/٢٢هـ.

معرض

(هوايات فتاة الجزيرة)

مكتبة الملك عبدالعزيز العامة- فرع المربع

(تنظمه مكتبة الملك عبدالعزيز العامة)

من ١٤٢٢/١١/٢٦هـ، إلى ١٤٢٢/١٢/٣هـ

ندوة

(الإبداع في العمل التعليمي)

قاعة الملك عبدالعزيز للمحاضرات

(تنظمها الإدارة العامة للتعليم بمنطقة الرياض)

١٤٢٢/١١/٢٧هـ.

أوقات زيارة

المتحف الوطني وقاعة الملك عبدالعزيز التذكارية بدارة الملك عبدالعزيز وقصر المربع

أيام الأسبوع	(٩:٠٠-١٢:٠٠ صباحاً)	(٤:٣٠- ٩:٠٠ مساءً)
السبت	مقفل للصيانة	مقفل للصيانة
الأحد	مدارس/ رجال	عوائل
الإثنين	مدارس/ رجال	عوائل
الثلاثاء	بالحجز المسبق	مدارس/ رجال
الأربعاء	مدارس/ رجال	عوائل
الخميس	مدارس/ رجال	عوائل
الجمعة	مقفل	عوائل

★ الفترة المسائية لدارة الملك عبدالعزيز وقصر المربع

تبدأ من الساعة السادسة مساءً

مركز الباحثات بدارة الملك عبدالعزيز

من السبت إلى الأربعاء من ٨:٣٠ صباحاً إلى ١ ظهراً، من ٦:٠٠ مساءً إلى ٩:٠٠ مساءً

فرع مكتبة الملك عبدالعزيز العامة

	مكتبة الرجال	مكتبة النساء و مكتبة الطفل
من السبت إلى الخميس	من ٨ صباحاً إلى ٩ مساءً	من ٨ صباحاً إلى ١ بعد الظهر
الجمعة	من ٤عصراً إلى ٩ مساءً	من ٤عصراً إلى ٨ مساءً (الأربعاء فترة صباحية فقط) (الخميس والجمعة مغلق)

الساحات والميادين العامة

جميع أيام الأسبوع إلى الثانية عشرة ليلاً

الهيئة العليا لتطوير مدينة الرياض

إدارة مركز الملك عبد العزيز التاريخي هاتف : ٤٠٢٩٥٠٠ تحويلة :١١٢٠ / ١٢٩٠ فاكس ٤٠٣٦٥٨٢

www.Arriyadh.com