بسم الله الرحمن الرحيم

الرياض

جريدة يومية تصدر عن مؤسسة اليمامة الصحفية

٥٢ صفحة

٣ الطبعة

الأحد ٢١ ربيع الأول ١٤٢٣هـ - ٢ يونيو ٢٠٠٢م - العدد ١٢٣٩٦ - السنة التاسعة والثلاثون

AL RIYADH - 12396 - 39th Year - SUNDAY-2-6-2002

زجول ZAJOUL

خلّينا "سوا" مع زجول

للإستفسار: 800 124 4111

ثمانية ملايين ريال في انتظار المشاركين في مسابقة «الرياض» الكبرى

طالع السؤال وكوبون المسابقة ص٢

نائب خادم الحرمين استقبل رودريغيز .. والمسؤولين وكبار قادة الحرس الملكي

قمة سعودية - مغربية في جدة غداً والمحادثات ستتركز حول عملية السلام

الأمير عبدالله مستقبلاً رودريغيز. (و.ا.س)

جدة - منى الحيدري، واس:

■ يصل إلى جدة غدا العاهل المغربي الملك محمد السادس في زيارة رسمية تستغرق يوماً واحداً. وسيكون نائب خادم الحرمين الشريفين الأمير عبدالله بن عبدالعزيز في مقدمة مستقبليه بمطار الملك عبدالعزيز الدولي.

ويرافق الملك المغربي الأمير مولاي إسماعيل ووفد رسمي يضم وزير العدل عمرغريمان ووزير الشؤون الخارجية محمد بن عيسى ووزير الأوقاف والشؤون الإسلامية عبدالكبير العلوي.

وستتركز محادثات القمة السعودية - المغربية

«التتمة ص ٨»

تكلفتها الإجمالية ٣٣ مليار ريال

بدء العمل في تنفيذ الخطة التطويرية الشاملة لمنشآت وزارة الداخلية

كتب - فهد الزومان:

■ إنفاذاً لتوجيهات صاحب السمو الملكي الأمير نايف بن عبدالعزيز وزير الداخلية بدأ العمل في تنفيذ الخطة التطويرية الشاملة لمنشآت وزارة الداخلية التي تقدر تكاليفها بـ ٣٣ مليار ريال على مدى عشرين عاماً.

وقال لـ «الرياض» الدكتور محمد بن حسن آل الشيخ مدير عام مركز المشروعات التطويرية في وزارة الداخلية إن هذه الخطة تهدف إلى توفير احتياجات الوزارة من المرافق الإنشائية وتم تقسيم الخطة إلى أربع خطط خمسية تشمل ٣٦٠ مشروع.

(طالع: المحليات)

توقع إعلان الحكومة الفلسطينية "المصغرة" اليوم

قوات شارون تنكل بأهالي مخيم بلاطة

حسام خضر لـ «الرياض»: الاعتقالات شملت أكثر من ١٥٠٠ شاب

الرياض - محمد الأمير:

رام الله - عبدالسلام الريماوي ووكالات الأنباء:

■ قالت مصادر فلسطينية مطلعة لـ«الرياض» ان الحكومة الفلسطينية الجديدة على الأرجح سترى النور اليوم (الأحد).

وأفادت المصادر نفسها ان الوزارة الجديدة سيتقلص عدد اعضائها إلى ١٨ وزيراً معظمهم جدد.

وأكدت المصادر الفلسطينية ان الرئيس عرفات سيبقي في حكومته الجديدة الدكتور صائب عريقات وزير الحكم المحلي كبير المفاوضين وياسر عبدربه وزير الإعلام والثقافة ونبيل شعث وزير التعاون الدولي من دون وزارة التخطيط التي ستدمج مع وزارة (الاقتصاد والتجارة والتموين والصناعة) وأشارت إلى ان وزارة الاسكان ستدمج مع وزارة الأشغال العامة.

وأكدت المصادر الفلسطينية لـ«الرياض» ان وزارة المالية ستكون تحت ادارة الخبير الاقتصادي سلام فياض الذي يعمل ممثلاً للبنك

(طالع: شؤون دولية) «التتمة ص ٨»

تينيت في الشرق الأوسط

واشنطن - أ.ف.ب:

■ أعلن مسؤول أمريكي أمس السبت ان مدير وكالة الاستخبارات المركزية الأمريكية جورج تينيت المكلف من قبل ادارة الرئيس الأمريكي جورج بوش باعادة تنظيم الاجهزة الامنية الفلسطينية موجود حاليا في مهمة في الشرق الاوسط.

واعلن هذا المسؤول طالبا عدم ذكر اسمه ان تينيت غادر واشنطن الجمعة وهو «موجود في المنطقة» ولم يعط المزيد من الايضاح.

وكان مساعد وزير الخارجية لشؤون الشرق الاوسط وليام بيرنز اعلن الاربعاء في القاهرة ان تينيت سيحاول جعل السلطة الفلسطينية فاعلة على الصعيد الامني.

نتائج أمس

ايرلندا (١) * الكاميرون (١)

الدنمارك (٢) * اورغواي (١)

السعودية (٠) * ألمانيا (٨)

مباريات اليوم

الأرجنتين * نيجيريا ٨,٣٠

باراغواي * جنوب افريقيا ١٠,٣٠

انجلترا * السويد ١٢,٣٠

اسبانيا * سلوفانيا ١٤,٣٠

خطف دبلوماسي هندي في إسلام أباد

الأمم المتحدة تجلي عائلات موظفيها تحسباً للحرب ومشرف ينفي تحريك معدات نووية

إسلام اباد، نيودلهي - وكالات الأنباء:

■ قررت الأمم المتحدة، وسط المخاوف من تصاعد التوتر بين الهند وباكستان وتحوله الى صراع عسكري، اجلاء عائلات موظفيها في البلدين وكذلك في افغانستان وسيبدأ تنفيذ الاجراء خلال الأيام القليلة المقبلة.

وكانت الولايات المتحدة وبريطانيا وكندا واليابان سحبت من وصفتهم بالموظفين غير الأساسيين من بعثاتها الدبلوماسية في باكستان. وبعد قرارات مماثلة في الاسبوع

(طالع: شؤون دولية) «التتمة ص ٨»

كشميري يعاين الأضرار الكبيرة بمبنى مدرسة جراء الصواريخ الهندية في مدينة «تشاكوتي». «رويترز»

كلمة الرياض

روسيا.. أمريكا.. لعبة الأدوار القادمة!!

■ هل من حق دول العالم الثالث، والمهددة بالحروب، أو الإفناء، أن تمتلك أسلحة نووية، أو ما دونها من أسلحة فتاكة؟ ثم ألا يمكن أن تتحول هذه القوة إلى خطر عليها نتيجة سوء المراقبة، أو تقلبات الحكومات التي تعتبر هذه القوة رمزاً خاصاً بها، بدون معرفة نتائجه، وكلفة حمايته وتخزينه؟ وأيضاً ألا يعتبر امتلاك هذه الأسلحة وسيلة مواجهة مع القوى العظمى، وخاصة أمريكا، تحت ذرائع مسميات الدول الإرهابية، وخطرها على الحضارة الإنسانية؟...

ازدواجية هذه اللعبة نشهدها كثيراً في احتكار السلاح التقليدي، حين كان الغرب يجيد حظر الأسلحة على دول تعتبر خارج نهجه، أو أيدلوجيته، لتذهب في دعم الطرف المعادي لتلك الدول أو الأمة، كما حدث أثناء حروب التحرير، أو الحروب بالنيابة، في حين كان السوفييت يدعمون الواجهة الأخرى المعادية للغرب، لتبقى مساحة المناورة في الدول الصغيرة أكثر مهارة لما قبل

«التتمة ص ٨»

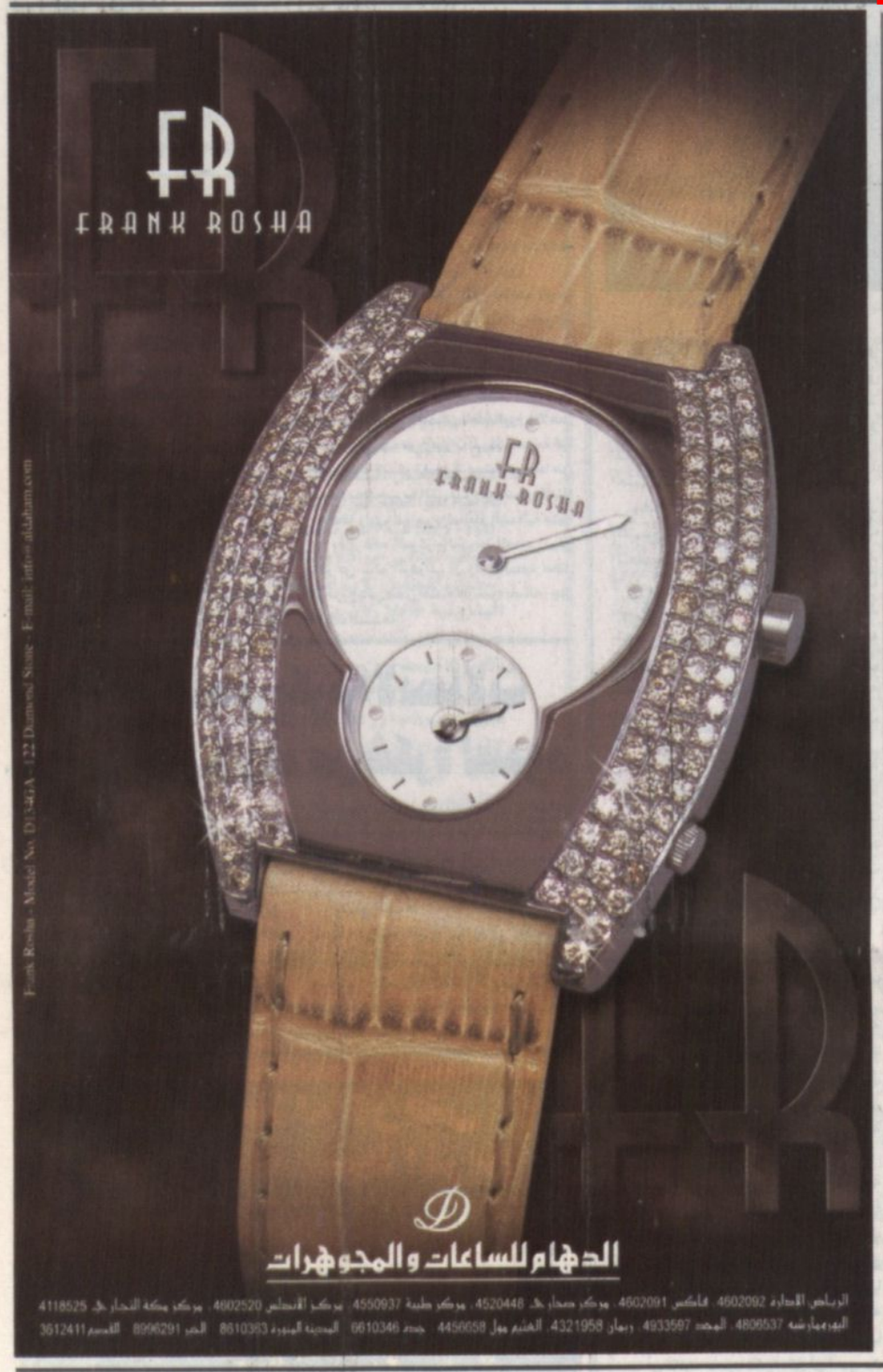

أسعار «الرياض» في المملكة ريالان/ في الخارج/ الكويت ١٥٠ فلس/ قطر ريالين/ الامارات ٢درهم/ البحرين ٢٠٠ فلس/ لبنان ٢٠٠٠ ليرة/ العراق ١٠٠ فلس/ تونس ١٥٠ مليما/ الجزائر دينار/ المغرب درهم/ بقية الدول الافريقية «ما يعادل درهما مغربيا»/ اليمن ١٥ ريال/ الاردن ٢٠٠ فلس/ السودان ٢٠ جنيها/ سوريا ١٠ ليرات/ بريطانيا ٧٠ بنسا/ فرنسا ٣ فرنكات/ مصر ٢ جنيه / بقية دول السوق المشتركة «ما يعادل ٤ فرنكات فرنسية»/ «أمريكا دولار واحد» / اشتراك الأفراد والمؤسسات ٦٠٠ ريال

خادم الحرمين يهنئ الرئيس الايطالي

جدة - و. أ. س:

■ بعث خادم الحرمين الشريفين الملك فهد بن عبدالعزيز آل سعود برقية تهنئة لفخامة الرئيس كارلو جامبي رئيس جمهورية ايطاليا بمناسبة ذكرى اليوم الوطني لبلاده. وأعرب خادم الحرمين الشريفين باسم شعب وحكومة المملكة وباسمه شخصياً عن أجمل التهاني مشفوعه بأطيب التمنيات بالصحة والسعادة لفخامة الرئيس كارلو جامبي وبالمزيد من الرخاء والازدهار لشعب ايطاليا الصديق.

وأشاد أيده الله بعمق العلاقات المتبادلة بين البلدين والشعبين الصديقين.

سموه يرعى تخريج دورات عسكرية في وادي الدواسر

الأمير عبدالرحمن يصل الرياض قادماً من جنيف

الأمير عبدالرحمن بن عبدالعزيز لدى وصوله الرياض. «واس»

الرياض، وادي الدواسر - عبدالله الحمدان، واس:

■ وصل مساء امس الى الرياض قادما من جنيف صاحب السمو الملكي الأمير عبدالرحمن بن عبدالعزيز نائب وزير الدفاع والطيران والمفتش العام.

وكان في استقبال سموه بمطار قاعدة الرياض الجوية صاحب السمو الملكي الأمير خالد بن سلطان بن عبدالعزيز مساعد وزير الدفاع والطيران والمفتش العام للشؤون العسكرية وصاحب السمو الملكي الأمير محمد بن عبدالرحمن بن عبدالعزيز.

كما كان في استقبال سموه معالي رئيس هيئة الاركان العامة الفريق أول ركن صالح بن علي المحيا ونائب رئيس هيئة الاركان العامة الفريق الركن سلطان بن عادي المطيري وقائد قوات الدفاع الجوي الفريق ماجد بن طلحاب العتيبي وقائد القوات الجوية الفريق عبدالعزيز بن محمد هنيدي ورئيس هيئة استخبارات وأمن القوات المسلحة الفريق ناصر العرفج ومدير عام المؤسسة العامة للصناعات الحربية سمو الفريق محمد بن الفهد الفيصل وقائد القوات البحرية سمو الفريق البحري الركن فهد بن عبدالله بن محمد آل سعود وقائد القوات البرية الفريق ركن حسين بن عبدالله القبيل وقائد قاعدة الرياض الجوية اللواء طيار ركن هارون جعفر آدم وعدد من المسؤولين من مدنيين وعسكريين.

وقد وصل في معية سموه صاحب السمو الملكي الأمير عبدالعزيز بن عبدالرحمن بن عبدالعزيز.

من جانب أخر يرعى صاحب السمو الملكي الأمير عبدالرحمن بن عبدالعزيز، نائب وزير الدفاع والطيران والمفتش العام اليوم (الأحد) حفل تخريج عدد من الدورات بمركز ومدرسة قوة الصواريخ الاستراتيجية. ويفتتح عدداً من المشاريع الخيرية التي تبرع بها سموه لأبناء محافظة وادي الدواسر والمناطق الشمالية منها.

وقال قائد المركز والمدرسة العميد الركن سفر بن سالم الزهراني إن رعاية سموه لحفل التخريج يأتي ضمن اهتمامات سموه بأبنائه رجال القوات المسلحة.

الأمير سلمان يكرم الاتصالات والخويطر يعرب عن شكره لسموه

كتب - أحمد غاوي:

■ عبر المهندس يوسف بن محمد الخويطر مدير عام اتصالات منطقة الرياض عن بالغ شكره وتقديره لصاحب السمو الملكي الأمير سلمان بن عبدالعزيز، أمير منطقة الرياض لما تحظى به اتصالات المنطقة من متابعة مستمرة من لدن سموه وحرصه الدائم على متابعة عودة الوظائف بالشركة.

وكان سموه قدم للمهندس الخويطر درع التدريب التعاوني وذلك تقديراً لاتصالات منطقة الرياض في تدريبها لعدد كبير من خريجي الكلية التقنية بالرياض للعام ١٤٢٢-١٤٢٣هـ.

وتتيح الشركة المجال لعدد من طلاب السنة النهائية بكليات التقنية في تخصصات الحاسب وفنيي الإتصالات بالمناطق ممارسة التدريب العملي لزيادة الجرعات العملية مما يؤهلهم للحصول على فرص عمل بعد التخرج.

لإمتلاك أرض
نقداً أو بالتقسيط المريح
سكنية أو تجارية أو صناعية أو استراحات
في مخططات يتوفر فيها الماء والكهرباء
يمكنك الاتصال على
مكتب ناصر بن محمد بن سعيدان للعقارات
هاتف ٤٦٤٣٢٠٨ - ٤٦٤٣٢١٥ فاكس ٤٦٤٣٢٩٦ جوال ٠٥٥٤٧٥٠٩٨

مسابقة «الرياض» الكبرى
٢٥٠ الف ريال كل خمسة عشر يوماً
نصف مليون ريال شهرياً
الجائزة الأولى: ١٠٠ ألف ريال
الجائزة الثانية: ٦٠ ألف ريال
الجائزة الثالثة: ٤٠ ألف ريال
٥ جوائز أخرى قيمة كل منها (١٠) آلاف ريال
كوبون المسابقة رقم (٨)
السؤال: الثاني
في (عيادة الرياض) موضوع عن تأثير ابراج الضغط العالي وانها تسبب الارهاق النفسي والعصبي والكوابيس الليلية والعدوانية كما ان سكان المنازل الواقعة تحت هذه الابراج معرضون للاصابة بامراض خطيرة.
السؤال: ما هي هذه الامراض؟
اختر الإجابة:
١- ☐ سرطان الدم والدماغ.
٢- ☐ حساسية الصدر والانف.
ابحث عن الإجابة داخل العدد
بيانات المتسابق:
الاسم: ____
المدينة: ____
ص.ب: ____
الرمز البريدي: ____
الهاتف: ____
ترسل كوبونات المسابقة الواحدة (كل نصف شهر) مجتمعة على العنوان البريدي: ص.ب ٨٥١ الرياض: ١١٤٢١ ويكتب على الظرف من الخارج مسابقة «الرياض» الكبرى مع ايضاح رقم المسابقة.
- تعلن نتائج الفرز بعد شهر من نشر السؤال الأخير لكل فترة مسابقة واحدة.
- لا يحق لمنسوبي مؤسسة اليمامة الصحفية الاشتراك في المسابقة.
للاستفسار (٤٨٧١٠٠٠) تحويلة: (٢١٦٠ - ٣١٩٩)
مع تمنياتنا للجميع بالتوفيق.

سمو نائب خادم الحرمين الشريفين يستقبل عدداً من الأمراء و العسكريين (جدة و.ا.س)

خطة طموحة على مدى ٢٠ عاماً تشمل ٣٦٠٠ مشروع

د. آل الشيخ لـ «الرياض»: ٣٣ مليار ريال كلفة المشاريع التطويرية بوزارة الداخلية

مشروع نادي ضباط قوى الأمن الداخلي الباكورة.. و١١٨ مشروعاً تحت التنفيذ العام الحالي

د. محمد آل الشيخ يتحدث للزميل الزومان

مركز دفاع مدني فئة (أ)

المديرية العامة لحرس الحدود

حوار - فهد الزومان تصوير - افتخار أحمد

■ إنفاذاً لتوجيهات صاحب السمو الملكي الأمير نايف بن عبدالعزيز وزير الداخلية بدأ العمل في تنفيذ الخطة التطويرية الشاملة لمنشآت وزارة الداخلية والتي تهدف إلى توفير احتياجات الوزارة من المرافق الإنشائية.

وقال الدكتور محمد بن حسن آل الشيخ مدير عام مركز المشروعات التطويرية في وزارة الداخلية في حديث لـ «الرياض» إن هذه الخطة مدتها عشرون عاماً تم تقسيمها إلى أربع خطط خمسية تم في كل منها تحديد أعداد ومواقع وتكاليف كل مشروع لكل سنة من سنواتها مشيراً إلى التكاليف الإجمالية لهذه الخطة تصل إلى ثلاثة وثلاثين مليار ريال.

وأوضح الدكتور آل الشيخ أن الخطة اشتملت على ثلاثة آلاف وستمائة مشروع تغطي كافة المدن والمحافظات مشيراً إلى أنه تم البدء في تنفيذ عدد من هذه المشاريع فيما سيكون هناك حوالي ١١٨ مشروعاً تحت التنفيذ بنهاية العام المالي الحالي.

وفيما يلي الحوار الذي أجرته «الرياض» مع الدكتور محمد بن حسن آل الشيخ:

■ الخطة التطويرية الشاملة لمنشآت وزارة الداخلية تكاد تكون أحد أهم الخطط العملاقة في مجال الإنشاءات في المملكة.. هل لكم أن تحدثونا عن فكرة هذه الخطة وكيفية التفكير بها؟

- بدأ العمل في إعداد الخطة التطويرية الشاملة لمنشآت وزارة الداخلية إنفاذاً لتوجيه كريم من صاحب السمو الملكي وزير الداخلية الذي حظينا بشرف متابعته المباشرة لنا ودعمه المستمر يحفظه الله ورعايته الكريمة لهذه الخطة بكافة تفاصيلها منذ أن كانت مجرد فكرة إلى أن أصبحت حقيقة واقعة بفضل الله.

■ ما هي الأهداف الرئيسية لهذه الخطة؟

- تهدف الخطة إلى العمل على توفير احتياجات وزارة الداخلية ممثلة بأجهزتها المختلفة من المرافق الإنشائية. كما تهدف إلى توفير مكان العمل المناسب لرجل الأمن حيث لا يخفى عليكم أن طبيعة مهام وعمل أجهزة الأمن المختلفة تتطلب توفر أماكن عمل تتوافق مع طبيعة وحاجة هذه المهام، فارتباط رجل الأمن بموقع عمله هو ارتباط مباشر وقوي وتوفر موقع العمل الملائم لطبيعة مهام رجل الأمن هو أمر ملح ومطلب ضروري لقيامه بمهام عمله بالشكل المرضي.

■ هل لنا أن نعرف المراحل التي مر بها إعداد هذه الخطة؟

- مرت هذه الخطة في سبيل إعدادها بعدة مراحل هامة يمكن الحديث عنها بإيجاز نظراً لتعددها وضخامتها.. حيث كانت البداية بجمع المعلومات عن الوضع الراهن للمرافق الإنشائية للوزارة ودراسة وضعها الفني وحصر الأراضي التابعة لها ومن ثمَّ تحليل هذه المعلومات بواسطة الحاسب الآلي لإعطاء صورة واضحة ودقيقة عن الوضع الراهن وحجم العمل المطلوب.. تلا ذلك العمل على تصنيف هذه المعلومات إلى فئات محددة تختلف باختلاف طبيعة عمل كل جهاز من أجهزة الوزارة، ومن ثمَّ بدأنا العمل بتحديد احتياجات الوزارة من المرافق الإنشائية والتي تمت استناداً لمحورين أساسيين الأول من خلال دراسة نتائج تحليل المعلومات السابقة والآخر بدراسة الاحتياجات المستقبلية من المرافق الإنشائية. بعد ذلك تم وضع برنامج تصميمي لكل فئة من الفئات التي تمثل الاحتياجات المختلفة للوزارة ومن ثمَّ العمل على تقدير التكاليف المتوقعة لتنفيذ هذه المشاريع سواء تكاليف التصميم أو التنفيذ مع دراسة لسبل التمويل المختلفة لهذه المشاريع.

المرحلة الأخيرة تضمنت إعداد ووضع خطط البرامج الزمنية التنفيذية لهذه المشاريع.

■ هل لنا أن نعرف مدة الخطة وتكلفتها؟

- الخطة مدتها عشرون عاماً تم تقسيمها إلى أربع خطط خمسية تم في كل خطة تحديد أعداد ومواقع وتكاليف كل مشروع لكل سنة من سنوات الخطة. وقد بلغت التكاليف الإجمالية ما يقارب ٣٣ مليار ريال.

■ هل لك أن تعطينا فكرة موجزة عن المشروعات التي تضمنتها الخطة؟

- بلغت مشروعات الخطة حوالي ٣٦٠٠ مشروع تغطي كافة مدن ومحافظات ومراكز المملكة تقريباً وتمثل احتياجات أجهزة الوزارة المختلفة من المرافق الإنشائية فعلى سبيل المثال تضمنت الخطة تنفيذ (٨١٦) مشروعاً للمديرية العامة للدفاع المدني، (٤٥١) مشروعاً للشرط، (٣٩٠) مشروعاً لأمن الطرق، (١٠٠) مشروع للأحوال المدنية، (١١٦) مشروعاً لهيئة التحقيق والإدعاء العام، (٤٤) مشروعاً للمديرية العامة لمكافحة المخدرات، (١٠٠) مشروع للمديرية العامة لحرس الحدود و(٦١) مشروعاً للجوازات، (٦٣) إصلاحية جديدة هذا بالإضافة لأكثر من (٩٠٠) مشروع لمباني الإمارات والمحافظات والمراكز.. وعلى الجانب الصحي تضمنت الخطة إنشاء سبعة مستشفيات جديدة و(١٦) مركزاً صحياً، كما تضمنت الخطة على الجانب التعليمي والتدريبي إنشاء (٤) معاهد وحوالي (٦٠) مركزاً تدريبياً.

■ هل بدأتم التنفيذ الفعلي لهذه الخطة؟

- نعم، تم بعون الله البدء بتنفيذ مشروعات هذه الخطة حيث كانت البداية لمشروع نادي ضباط قوى الأمن الداخلي بالرياض، فيما سيكون هناك بحول الله (١١٨) مشروعاً تحت التنفيذ بنهاية العام المالي الحالي تمثل مستشفيين بالدمام ومكة المكرمة، (٣٥) مشروعاً للإمارات تمثل عدداً من مباني المحافظات والمراكز، (٢٣) مشروعاً للشرط (١٢) مشروعاً للدفاع المدني من ضمنها مبنى المديرية العامة للدفاع المدني، (١١) مشروعاً للأحوال المدنية، (١٠) مشاريع للقوات الخاصة لأمن الطرق، (٨) مشاريع للجوازات، (٧) مشاريع لمكافحة المخدرات، (٣) مشاريع للمباحث العامة و(٣) مشاريع لمراكز حدودية، هذا بالإضافة لمشروع مبنى وزارة الداخلية الجديد بجدة.

■ متى تتوقعون البدء بافتتاح مشروعات هذه الخطة؟

- بمشيئة الله سيتم خلال العام الحالي افتتاح أول مشروعات هذه الخطة حيث سيتفضل صاحب السمو الملكي وزير الداخلية يحفظه الله بافتتاح مشروع نادي ضباط قوي الأمن الداخلي بالرياض الذي حظي كبقية مشروعات الخطة باهتمام خاص من لدن سموه الكريم وسيلي ذلك إن شاء الله بقية مشروعات الخطة وفقاً للبرامج الزمنية المحددة لتنفيذها.

■ دائماً ما تواجه الخطط الضخمة بمعوقات في سبيل تحقيقها.. هل لك أن تحدثنا عن المعوقات التي واجهتكم؟

- نعم، هذا طبيعي أن تواجهنا بعض الصعوبات ولكن بتوفيق الله سبحانه ثم بالدعم اللامحدود الذي نحظى به من لدن صاحب السمو الملكي وزير الداخلية وسمو نائبه وسمو مساعده للشؤون الأمنية وبالرغبة الصادقة في الوصول بهذه الخطة إلى أهدافها التي رسمها لها صاحب السمو الملكي وزير الداخلية ستتجاوز بحول الله كل هذه الصعوبات.

■ هل لدى الوزارة توجه لمشاركة القطاع الخاص بتمويل هذه الخطة؟

- نعم.. لدى الوزارة عدة عروض من القطاع الخاص بهذا الشأن ونحن ندرس هذا الأمر بالتنسيق مع المختصين بوزارة المالية والاقتصاد الوطني.

■ ما هي في نظركم المردودات الإيجابية التي تتوقعونها من هذه الخطة؟

- في نظري أن مردود تحقيق هذه الخطة لا يقتصر على توفير متطلبات الوزارة بما يساعدها على الاضلاع بمهامها وأداء واجباتها على الوجه المأمول فحسب وانما يتعداه إلى جوانب أخرى أذكر منها مردوده الإيجابي المتوقع في تحريك عجلة النشاط الاقتصادي وذلك من خلال ما يمكن أن يهيئه من دعم لنمو القطاع الصناعي والتجاري من خلال ما سيتيحه من فرص تسويقية عديدة لمنتجات المصانع الوطنية الأمر الذي سيساهم في دعم وتشجيع هذه المصانع، إضافة لدوره المتوقع في تنشيط الحركة التجارية من خلال توفير متطلبات مشروعات الخطة من المواد والآلات والمعدات المختلفة. هذا عدا عن دوره في دعم قطاع المقاولات من خلال الفرص العديدة التي سيتيحها للمؤسسات والشركات العاملة في هذا المجال.. ولاشك أن أهم المردودات الحقيقية لهذه الخطة هو دورها الاجتماعي المتوقع في عدم مسيرة بناء المواطن السعودي وذلك من خلال ما سيهيئه من فرص وظيفية عديدة لطالبي العمل السعوديين سواء من خلال المصانع الوطنية أو الشركات والمؤسسات المنفذة لمشروعات الخطة.

شرطة منطقة

إدارة مكافحة مخدرات

مجمع إمارة منطقة

استقبل وزير السياحة التونسي

الأمير سلطان يصل جدة

الأمير سلطان يستقبل الوزير التونسي (و.أ.س)

وصول سمو الأمير سلطان جدة

جدة، الرياض - و.أ.س:

■ استقبل صاحب السمو الملكي الأمير سلطان بن عبدالعزيز النائب الثاني لرئيس مجلس الوزراء وزير الدفاع والطيران والمفتش العام أمس بقصر سموه بالعزيزية معالي وزير السياحة والترفيه والصناعات التقليدية في الجمهورية التونسية المنذر الزنايدي والوفد المرافق له. وجرى خلال اللقاء تبادل الأحاديث الودية ومناقشة عدد من الموضوعات ذات الاهتمام المشترك بين البلدين. وحضر اللقاء صاحب السمو الملكي الأمير سلطان بن سلمان بن عبدالعزيز الأمين العام للهيئة العليا للسياحة والسفير التونسي لدى المملكة عز الدين القرقني.

من جانب آخر، وصل صاحب السمو الملكي الأمير سلطان بن عبدالعزيز النائب الثاني لرئيس مجلس الوزراء وزير الدفاع والطيران والمفتش العام إلى جدة مساء امس قادما من الرياض.

وكان في استقبال سموه بمطار الملك عبدالعزيز الدولي صاحب السمو الملكي الأمير محمد بن سعود بن عبدالعزيز امير منطقة الباحة وصاحب السمو الملكي الأمير احمد بن عبدالعزيز نائب وزير الداخلية وصاحب السمو الملكي الأمير مقرن بن عبدالعزيز امير منطقة المدينة المنورة وصاحب السمو الملكي الأمير فيصل بن ثامر بن عبدالعزيز مستشار سمو امير منطقة مكة المكرمة وصاحب السمو الملكي الأمير مشعل بن ماجد بن عبدالعزيز محافظ محافظة جدة واصحاب السمو الملكي الامراء واصحاب المعالي الوزراء.

كما كان في استقبال سموه رئيس الطيران المدني الدكتور علي الخلف وقائد المنطقة الغربية اللواء الركن عبدالعزيز بن سيف السيف وصاحب السمو الملكي اللواء الطيار الركن منصور بن بندر بن عبدالعزيز قائد قاعدة الأمير عبدالله الجوية بالغربية وعدد من كبار ضباط القوات المسلحة بالمنطقة وجمعا من المواطنين.

وكان سموه غادر الرياض أمس متوجها إلى جدة.

وكان في وداع سموه في مطار قاعدة الرياض الجوية صاحب السمو الملكي الأمير فهد بن محمد بن عبدالعزيز وصاحب السمو الأمير بندر بن محمد بن عبدالرحمن وصاحب السمو الأمير عبدالله بن محمد بن عبدالعزيز آل سعود وصاحب السمو الملكي الأمير سطام بن عبدالعزيز نائب امير منطقة الرياض وصاحب السمو الملكي الأمير مشعل بن سعود بن عبدالعزيز امير منطقة نجران وصاحب السمو الملكي الأمير خالد بن سلطان بن عبدالعزيز مساعد وزير الدفاع والطيران والمفتش العام للشئون العسكرية وصاحب السمو الملكي الأمير سلطان بن سلمان بن عبدالعزيز الامين العام للهيئة العليا للسياحة وصاحب السمو الملكي الأمير تركي بن سلطان بن عبدالعزيز مساعد وزير الاعلام واصحاب السمو الملكي الامراء واصحاب المعالي الوزراء.

كما كان في وداع سمو النائب الثاني معالي رئيس هيئة الاركان العامة الفريق اول ركن صالح بن علي المحيا وصاحب السمو الملكي الفريق اول ركن متعب بن عبدالله بن عبدالعزيز نائب رئيس الحرس الوطني المساعد للشئون العسكرية ونائب رئيس هيئة الاركان العامة الفريق ركن سلطان بن عادي المطيري وقائد قوات الدفاع الجوي الفريق ماجد بن طلحاب العتيبي وقائد القوات الجوية الفريق طيار عبدالعزيز بن محمد هنيدي وقائد القوات البحرية صاحب السمو الفريق ركن فهد بن عبدالله بن محمد وقائد القوات البرية الفريق ركن حسين بن عبدالله القبيل ورئيس هيئة استخبارات وامن القوات المسلحة الفريق ناصر بن عبدالعزيز العرفج ومدير عام المؤسسة العامة للصناعات الحربية سمو الفريق محمد بن الفهد الفيصل آل فرحان وقائد قاعدة الرياض الجوية اللواء طيار ركن هارون بن جعفر آدم وعدد من كبار المسئولين من مدنيين وعسكريين.

تتمة المنشور صفحة أولى ..... تتمة المنشور صفحة أولى ..... تتمة المنشور صفحة أولى ..... تتمة المنشور صفحة أولى ..... تتمة المنشور صفحة أولى ..... تتمة المنشور صفحة أولى

نائب خادم الحرمين استقبل

بشكل خاص حول التطورات الراهنة في الأراضي الفلسطينية على ضوء استمرار العدوان الإسرائيلي الغاشم ضد الشعب الفلسطيني الأعزل والجهود المبذولة لإحياء عملية السلام وتفعيل المبادرة العربية التي تبنتها قمة بيروت.

وكان من المقرر أن يصل العاهل المغربي إلى جدة اليوم إلا أن زيارته تأجلت إلى الاثنين.

من جانب آخر استقبل صاحب السمو الملكي الأمير عبدالله بن عبدالعزيز نائب خادم الحرمين الشريفين في مكتبه بالديوان الملكي في قصر السلام أمس معالي الأمين العام لمنظمة الدول المصدرة للبترول «أوبك» علي رود ريغيز والوفد المرافق له الذي يزور المملكة حالياً.

حضر الاستقبال صاحب السمو الملكي الأمير سعود الفيصل وزير الخارجية وصاحب السمو الملكي الأمير عبدالعزيز بن عبدالله بن عبدالعزيز المستشار في ديوان سمو ولي العهد وصاحب السمو الملكي الدكتور بندر بن سلمان بن محمد آل سعود المستشار في ديوان سمو ولي العهد ووزير البترول والثروة المعدنية المهندس علي بن إبراهيم النعيمي.

كما استقبل نائب خادم الحرمين الشريفين في الديوان الملكي بقصر السلام أمس أصحاب السمو الملكي الأمراء والمعالي الوزراء وكبار المسؤولين وكبار قادة وضباط الحرس الملكي الذين قدموا للسلام على سموه وتهنئته بسلامة الوصول إلى جدة.

وحضر الاستقبال صاحب السمو الملكي الأمير بندر بن خالد بن عبدالعزيز وصاحب السمو الملكي الأمير مقرن بن عبدالعزيز أمير منطقة المدينة المنورة وصاحب السمو الأمير الدكتوربندر بن سلمان بن محمد آل سعود المستشار في ديوان سمو ولي العهد.

خطف دبلوماسي هندي

الماضي من جانب فرنسا وألمانيا، شرعت سفارات تلك الدول في إسلام أباد في إجلاء العائلات والموظفين غير الأساسيين من العاصمة الباكستانية.

وأغلقت بريطانيا الاسبوع الماضي كافة مكاتب إصدار التأشيرات في باكستان وأمرت نحو ١٥٠ من رعاياها بالعودة إلى لندن.

ولم تبدأ ألمانيا التي يعمل في سفارتها في إسلام أباد حاليا ٤٠ دبلوماسيا وعشرة آخرون في بعثتها في كراتشي، أي عملية إجلاء بعد. غير أن كافة الرعايا الالمان الذي يعملون في مشروعات المعونة أبلغوا أن بوسعهم المغادرة إذا رغبوا في ذلك.

وقال متحدث باسم المفوضية العليا للهند (السفارة) في باكستان ان احد العاملين بالسفارة خطف أمس على ايدى رجال يرتدون ملابس مدنية.

إلى ذلك، نفى الرئيس الباكستاني برويز مشرف امس السبت القيام بأي تحريك لمعدات نووية باتجاه خط الجبهة مع الهند، معتبرا ان هذه المعلومات وتلك التي تحدثت عن «نشر صواريخ»، «لا اساس لها على الاطلاق».

وقال في مقابلة اجرتها معه شبكة سي.ان.ان. الاميركية ان «الوضع خطير ويستوجب الخفض من حدة التوتر».

واضاف «لنأمل ان يسيطر المنطق. اننا نلتزم ضبط النفس»، مشددا على ان اندلاع الحرب لن يثون «لمصلحة اي من باكستان او الهند».

ورد على الاتهامات الهندية بان الاعتداءات التي تقع في كشمير الهندية ينفذها ناشطون قادمون من باكستان، فاكد انه «ليس هناك ارهاب عبر خط المراقبة» الذي يفصل بين الشطرين الهندي والباكستاني من كشمير.

وسئل ما اذا كان قلقا ازاء احتمال اندلاع نزاع نووي مع الهند، فاجاب «لا».

غير ان مشرف اكد مجددا الحاجة الى بدء مفاوضات على المدى البعيد حول حق كشمير في تقرير مصيرها، ودعا الاسرة الدولية والشعب الاميركي الى دعم هذه القضية وقرارات الامم المتحدة بخصوصها.)

ولقى طفل مصرعه وأصيب ما لا يقل عن ٤٠ شخصاً بينهم ثلاثة جنود هنود في سلسلة هجمات بالقنابل جرت في وادي كشمير منذ الليلة قبل الماضية.

أعلن ذلك متحدث باسم قوة حرس الحدود الهندية أمس.

ونسبت وكالة يونايتدنيوز الهندية للأنباء إلى المتحدث قوله ان مسلحين القوا بقنبلة على مركز عسكري هندي بالمدينة مما أدى إلى إصابة اثنين من عناصر القوة و١١ مدنياً بينهم طفل توفي بالمستشفى جراء إصابات بليغة أصيب بها.

كما وأصيب ما لا يقل عن ١٣ آخرين في انفجار آخر استهدف قوة هندية بموقف للحافلات بجنوب كشمير اليوم.

وأصيب ١٧ شخصاً بينهم عسكري هندي في انفجار مماثل هز محيط مكتب مسؤول بالشرطة في انانتناج أمس أيضاً.

توقع إعلان الحكومة

الدولي في فلسطين وذلك خلفاً للوزير محمد زهدي النشاشيبي.

وذكرت تقارير صحافية فلسطينية ان قائد الأمن الوقائي في قطاع غزة العقيد محمد دحلان سيتولى منصب مستشار الرئيس للشؤون الأمنية.

ولم تذكر شيئاً عن العقيد جبريل الرجوب قائد الأمن الوقائي في الضفة الغربية والذي اختلف مع عرفات في الآونة الأخيرة بشأن قمع النشطاء.

كما لم يرد ذكر اللواء أمين الهندي مدير المخابرات العامة الفلسطينية.

من ناحية ثانية اجرى الرئيس الفلسطيني ياسر عرفات أمس ولمدة حوالي ساعتين في رام الله جولة مباحثات مع رئيس جهاز المخابرات المصرية عمر سليمان.

ولم يصدر في ختام اللقاء اي بيان، لكن رئيس جهاز الامن الوقائي الفلسطيني في قطاع غزة محمد دحلان اعلن للصحافيين ان المحادثات تناولت مواضيع اصلاح السلطة الفلسطينية وقضايا امنية.

ولفت دحلان إلى ان هذا اللقاء يأتي قبل زيارة الرئيس المصري حسني مبارك إلى الولايات المتحدة حيث سيجري في كامب ديفيد محادثات مع الرئيس الاميركي جورج بوش في السابع والثامن من حزيران - يونيو.

وكان مبارك تباحث الاربعاء هاتفيا مع عرفات حول الوضع في الاراضي الفلسطينية، واجرى محادثات الخميس في القاهرة مع مساعد وزير الخارجية الاميركي لشؤون الشرق الاوسط وليام بيرنز.

ميدانياً، استشهد شاب فلسطيني برصاص جندي اسرائيلي صباح أمس في الحي القديم من مدينة نابلس شمال الضفة الغربية، وفق ما افاد مصدر استشفائي.

واوضح المصدر ان طارق حراز (٢٣ عاما) استشهد برصاص اطلقه عليه احد قناصة الوحدات الخاصة الاسرائيلية.

ويواصل الجيش الاسرائيلي اعادة احتلاله لمدينة نابلس لليوم الثاني على التوالي بالاضافة إلى مخيم بلاطة للاجئين المجاور حيث استجوب الجمعة مئات الفلسطينيين الذين افرج عن معظمهم في وقت لاحق.

وللمرة الأولى منذ الإعلان عن انتهاء المرحلة الأولى من «عملية الجدار الواقي»، وهي الحرب العدوانية التي تواصلها (اسرائيل) على الشعب الفلسطيني، شنت قوات الاحتلال أوسع حملة دهم واعتقالات طالت واستهدفت جميع الرجال في مخيم بلاطة غرب نابلس.

ووصل عدد المعتقلين من ابناء المخيم منذ يوم الجمعة ولغاية ظهر أمس أكثر من ١٥٠٠ شاب نقلوا إلى معسكر حوارة جنوب المدينة، وفقاً لما ذكره لـ«الرياض» حسام خضر عضو المجلس التشريعي وأحد قياديي حركة (فتح) والذي تقيم اسرته في بلاطة. وأضاف: ما يحدث في المخيم هو عملية استباحة كاملة لكل شيء فيه حيث المداهمات تطال غالبية المنازل، وتشمل تدمير جدرانها بالديناميت، وتحطيم محتوياتها.

وأكد ان ما يفعله الجنود منذ يوم الجمعة هو عملية ثأر منظمة من ابناء المخيم بشكل عام، تشارك فيها أكثر من أربعين دبابة، وعشرات من ناقلات الجنود والمجنزرات، واعداد كبيرة من الجنود الذين ينتشرون في جميع شوارع وأزقة المخيم، ويفرضون حظراً مشدداً على الحركة فيه أو الخروج منه بعد عزله بالكامل عن محيطه.

وأشار إلى ان جنود الاحتلال يتعمدون تحطيم وتكسير كل شيء في طريقهم وداخل المنازل، ما أدى إلى تحطيم الكثير من واجهات المحال التجارية والجدران الخارجية خاصة في شارع صبرا وشاتيلا الشارع الرئيسي في المخيم، إلى جانب العبث بأثاث ومحتويات المنازل المداهمة، اضافة إلى حشر السكان في هذه البيوت في غرفة واحدة.

وتحمل سلطات الاحتلال كتائب شهداء الأقصى الجناح العسكري لحركة (فتح) المسؤولية عن عملية «بيتح تكفا» - ملبس - التي اسفرت عن مقتل وجرح عدد كبير من الإسرائيليين وعملية اقتحام مستعمرة «ايتمار» جنوب نابلس وأسفرت عن مقتل ثلاثة وجرح اسرائيليين واستشهاد منفذ العملية، وتعتبر ان قيادة الكتائب تتواجد في مخيم بلاطة، فشنت هجومها الحالي على المخيم لتوجيه ضربة للمقاومة الفلسطينية فيه.

وتدعي سلطات الاحتلال انها تمكنت منذ ساعات صباح الجمعة من اعتقال رئيس الجناح العسكري لحركة (فتح) في نابلس وعدد من المطلوبين من حركتي (حماس) و(فتح) إلا ان مصادر فلسطينية ذكرت ان الكثير من المطلوبين لقوات الاحتلال تمكنوا من الافلات من المخيم.

ومن بين البيوت المداهمة منزل ماجد المصري الملقب بـ«بزيز»، وهو قائد كتائب شهداء الأقصى الذي تسلم قيادتها بعد اغتيال قائدها محمود الطيطي في قصف مدفعي على المخيم مؤخراً. كما دهم الجنود منزل أحد قياديي الكتائب ناصر بدوي واعتقلوا شقيقه ماهر، واصابوا زوجة اخيه اسماء بعيار في الرجل بينما كانت تقوم بارضاع طفلها. كما أعادت قوات العدو أمس اجتياح طولكرم وبيت لحم ومخيماتهما واعتقلت في مخيم الدهيشة الشاب سعدي دعامة ولاتزال تحاصر جميع مداخل رام الله.

وبدأت في مدارس الضفة الغربية صباح أمس امتحانات نهاية العام الدراسي ٢٠٠١/٢٠٠٢ في ظل ظروف غاية في الصعوبة بسبب الحصار الإسرائيلي المفروض على الأراضي الفلسطينية منذ ٢٠ شهراً.

وتبنت (كتائب شهداء الاقصى) المجموعة المسلحة القريبة من حركة (فتح) أمس السبت في اتصال مع وكالة فرانس برس الهجوم الذي استهدف أول من أمس مستعمرة يهودية بالقرب من نابلس.

واكد مجهول قال انه ينتمي إلى هذه المجموعة ان منفذ العملية هو محمد محمود ابو زهير (١٩ سنة) وهو من مخيم بلاطة بالقرب من نابلس الشمال الضفة الغربية.

واستشهد ابو زهير الجمعة وهو يهاجم مستعمرة (شافي شمرون) اليهودية بيد احد المستعمرين بعد ان تمكن من الدخول إلى المستعمرة والتسلل إلى احد المنازل.

وافاد مصدر امني اسرائيلي ان فلسطينية هاجمت أمس بالسكين احد جنود الاحتلال اثناء خدمته بالقرب من القدس، من دون ان تصيبه بجروح - على حد قول المصدر -.

واوضح المصدر ان الفتاة الفلسطينية هاجمت الجندي الذي دافع عن نفسه ونجح في نزع السكين من يدها من دون ان يصاب.

ووقع الحادث بالقرب من حاجز قريب من حي جيلو الاستيطاني في القطاع الشرقي للقدس الذي ضمته (اسرائيل) وقطاع بيت لحم المشمول بالحكم الذاتي الفلسطيني في الضفة الغربية.

كلمة الرياض

هيمنة القطب الأمريكي الواحد الذي احتكر القوة والسياسة معاً..

لكي نتوه في سراديب السياسة الدولية، نجد أن تأخي الذيب مع الحمل في الاتفاقية الروسية - الأمريكية، ومن ثم الأطلسية، ليس فقط تهجيناً لروسيا وقوتها، وإنما لفتح سجل جديد في التعاون الاستراتيجي الطويل الأمد، وهو ما يخدم هذه الأطراف التي تعاني من أزمات ضبط الأمن العالمي، لكننا لا نعرف كيف أن ظواهر الافتراق تتضح مثلا بقبول أمريكا التخلص من السلاح النووي الباكستاني، حتى لو أدى ذلك إلى حرب نووية مع الهند، كون هذا يخدم استراتيجيتها في آسيا، ويعزل باكستان عن خارطة الدول النووية، وقد تكون إسرائيل أيضاً تلعب دوراً مزدوجاً في تحويل باكستان إلى قطع من الفسيفساء بحروب داخلية تجعل الهند تقتطع اجزاء منها، بنفس الوقت نجد صياحاً واحتجاجاً أمريكياً على تعاون الروس مع إيران، أو كما تزعم أن طهران تسعى لامتلاك أسلحة مدمرة، دون القدرة على منع روسيا من هذا التعاون، وهي التي وافقت على إجراءات أهم وأكثر خسارة لها من الناحية المادية والاستراتيجية، إلا إذا اعتبرنا ما يجري متفق عليه، وبصورة شاملة، لتوزيع الأدوار، وربما لإدخال إيران محور الشر واعلان الحرب عليها تبعاً لهذه السياسة وبحجة ركضها لامتلاك أسلحة غير تقليدية، ومثل هذا الافتراض توحي به ظروف ما يجري على الساحة الهندية الباكستانية، وفيما إذا كانت الخطوات القادمة تستدعي ضرب طهران وبغداد معاً، أو القفز على خشية العلاقات المباشرة بمبدأ احتواء دول الشر كما تسميها واشنطن بأساليب ضاغطة، ولكن بعلاقات تخدم مصالح الدولة العظمى، وتؤدي إلى تسوية الأمور الصعبة، إلى الدخول بشراكة مباشرة اقتصادياً وسياسياً..

إذا افترضنا أن العالم محمية أمريكية، تقع تحت مظلتها، فالأساليب المختلفة في إدارة شؤون القائمة، بدليل أن جنوب لبنان مثلاً، لم يكن بحساب إسرائيل إلا عازلاً أمنياً ليتحول إلى مدرسة لتعليم الكفاح المسلح، وهو ما حدث في بقاع كثيرة، طالما التسليم بالنظريات تعاكسه الحقائق المتطورة، والمفاجئة أحياناً حتى لأقوى القياسات للرأي والتحريات الدقيقة، وهذا ما يخشاه العالم المتطور، والمتخلف بنشوء حروب أقوى وأخطر مما هو قائم الآن..

فيضان المياه
بلا تعب وبلا تكاليف
اكيواريس
انطلاق جديد في اسواق السعودية.....
مضخات اكيواريس للآبار الارتوازية.
المضخات الضاغطة الساقية تحل مشكلة المياه نهائيا.
يمكن للجميع أن يركبها بكل سهولة.
المضخات الضاغطة الساقية جهاز مبتكر لسحب المياه من الآبار الارتوازية ذات المياه القليلة.
لا تفكر في الصيانة بل يمكن حلها بمصاريف أقل.
لا تؤثر المياه المالحة والمياه الرملية على المضاخات ابد.
لاتتعرض للتحرق حتى وان كانت أبار ارتوازية خالية من المياه.
متوفرة لكم المضخات الضاغطة التى تشغل بالديزل.
ملائم للمزارع والاستراحات والحدائق والملاعب والحدائق المنزلية..الخ.
قطع الغيار متوزع و خدمات الصيانة مضمونة..
الوكيل الوحيد في المملكة العربية السعودية
مؤسسة وردة نجران التجارية
الرياض، البطحاء، شارع ريل، خلف البنك الرياض .
هاتف: ٤١٢٠١٧٨ - ٢٧٦١٥٥٢ جوال: ٠٥٦٤١٢٥٦٢
بريد الكتروني: aquarisft@hotmail.com
مطلوب الموزعون في جميع انحاء المملكة...

طراز لكل مهمة بمقصورة فخمة
ميتسوبيشي موتورز
كانتر
العيسائي للسيارات
ALESAYI MOTORS

بسم الله الرحمن الرحيم
وبشر الصابرين الذين إذا أصابتهم مصيبة قالوا إنا لله وإنا إليه راجعون
صدق الله العظيم

يتقدم

عبدالرحمن بن محمد العساكر

المدير العام وكافة منسوبي مؤسسة أمزان

بأحر التعازي إلى أسرة آل عساكر

بوفاة العم الشيخ

محمد بن عبدالرحمن بن محمدالعساكر

ويخصون أبناءه

عبدالله، عبدالحكيم، فهد، عبدالرحمن، أحمد، عبدالإله، عبدالعزيز، يزيد

سائلين الله للفقيد الرحمة والغفران ولذويه الصبر والسلوان

«إنا لله وإنا إليه راجعون»