المعارضة تطالب بعدم استقبال فرانكس ..

انفجار جديد غامض قرب السفارة الأمريكية في اليمن

صنعاء - محمد القاضي:

■ هز انفجار قوي في ساعة متأخرة من مساء الأحد العاصمة اليمنية صنعاء ولم تنجم عنه أية خسائر في الأرواح.

وقال شهود عيان ان الانفجار وقع في منطقة هرة بالقرب من المعهد الديني والذي يبعد ١,٥ كم من مبنى السفارة الأمريكية بالعاصمة صنعاء. ولم تكشف السلطات الأمنية التي قللت من أهمية الانفجار عن دوافعه وأسبابه والجهة التي تقف خلفه كما لم تعلن أي جهة مسؤوليتها عنه.

ولم يعرف أيضا المكان الذي كان يستهدفه الانفجار لكنّ مراقبين اعتبروه رسالة للحكومة، ويأتي الانفجار ضمن سلسلة من الانفجارات التي استهدفت العاصمة اليمنية صنعاء مؤخرا.

هذا وأعلنت جماعة مجهولة تسمي نفسها متعاطفون مع القاعدة مسؤوليتها عنها وقالت ان الانفجارات التي استهدفت مباني الاستخبارات اليمنية تهدف إلى الضغط على الحكومة للافراج عن ١٧٣ شخصا من أعضاء تنظيم القاعدة في اليمن.

وحذرت الجماعة في بيانات سابقة لها ان الهجمات سوف تطال مسؤولين كباراً في الحكومة بعد ان أعطت الحكومة مهلة ثلاثين يوما ابتداء من تاريخ ٢٠٠٢/٤/١١م إذا لم يتم تنفيذ مطالبها.

من جانب آخر، عاودت السفارة الأمريكية بصنعاء أمس الاثنين فتح أبوابها أمام الجمهور والعاملين للحصول على تأشيرة دخول للولايات المتحدة الأمريكية.

وقالت مصادر في السفارة الأمريكية لـ «الرياض» ان السفارة باشرت أعمالها من جديد ولكن وسط اجراءات أمنية مشددة. وكانت السفارة الأمريكية أعلنت الثلاثاء الماضي عن اغلاق أبوابها إثر تلقيها معلومات عن تهديدات إرهابية ستطال المصالح الأمريكية في اليمن.

على صعيد آخر طالبت احزاب اللقاء المشترك وعددها ثمانية أحزاب معارضة الرئيس اليمني علي عبدالله صالح بتوضيحات بشأن التصريحات التي أدلى بها قائد القوات المركزية الأمريكية الجنرال تومي فرانكس اثناء تواجده في مصر مؤخرا والتي قال فيها ان التسهيلات للسفن الأمريكية في ميناء عدن جاءت بناء على طلب وعرض من الرئيس صالح نفسه وليس من واشنطن التي قال انها ليست لديها نية الآن لارسال سفنها للتزود بالوقود في ميناء عدن بعد حادثة الهجوم الانتحاري على المدمرة الأمريكية كول في اكتوبر ٢٠٠٠م.

وحثت الأحزاب المعارضة وفي مقدمتها الاشتراكي والاصلاح «الإسلامي» والناصري في مذكرة بعثت بها إلى الرئيس والمسؤولين اليمنيين عدم استقبال فرانكس حتى يعتذر عن تصريحاته.

وذكرت المعارضة الرئيس بتصريحاته السابقة والتي قال فيها انه يرفض منح الإدارة الأمريكية أية تسهيلات عسكرية في إطار حملتها ضد الإرهاب. لكنّ مراقبين قالوا ان هناك فرقاً بين التسهيلات لقواعد عسكرية وبين تسهيلات للسفن للتزود بالوقود والتي تأتي في إطار التعاون لتقديم خدمة والحصول على المقابل أي انها كنوع من التجارة والاستثمارات ويوجد اتفاق بين واشنطن وصنعاء بهذا الشأن قبل حادثة كول.

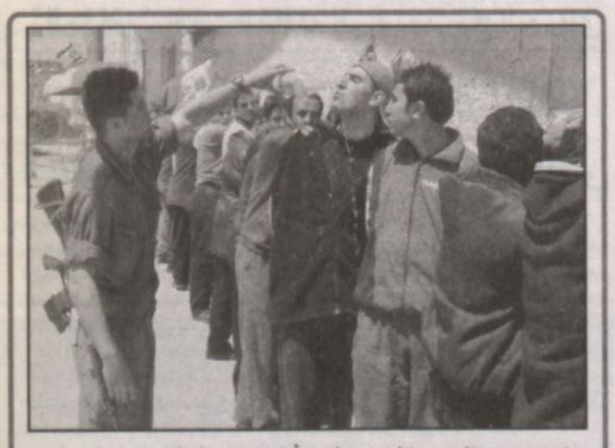

جندي مجرم الحرب شارون يمارس أبشع صور الاذلال تجاه فلسطيني مكبل اليدين تحت انظار رفاقه الاسرى في جنوبي مدينة الخليل المحتلة بالضفة الغربية (أ.ف.ب)

صباح الأحمد: الأمير عبدالله حمل المشقة في موضوع القضية الفلسطينية.. ونعتز بجهده

الكويت - (كونا):

■ أعرب رئيس مجلس الوزراء الكويتي بالنيابة ووزير الخارجية الشيخ صباح الأحمد عن ارتياحه لنتائج الزيارة التي قام بها صاحب السمو الملكي الأمير عبدالله بن عبدالعزيز ولي العهد نائب رئيس مجلس الوزراء ورئيس الحرس الوطني للولايات المتحدة.

ورداً على أسئلة للصحافيين عقب حضوره الجلسة العادية لمجلس الأمة الكويتي أمس حول رأي الكويت بما تم الاتفاق عليه في تكساس والتحرك السعودي بشأن القضية الفلسطينية قال الشيخ صباح نحن سعداء بأن سمو الأمير عبدالله حمل المشقة في موضوع قضية فلسطين ونحن نعتز بهذا الجهد كخليجيين وعرب.

وأضاف أن المبادرة التي قدمها سمو الأمير عبدالله أصبحت عربية وليست سعودية مشيراً إلى أن زيارة الأمير عبدالله إلى واشنطن ونيويورك خرجت بنتائج ايجابية وهي إطلاق سراح الرئيس الفلسطيني ياسر عرفات بعد محاصرته.

وأعرب الشيخ صباح عن الأمل في أن تأتي بعد هذه الخطوة (إطلاق سراح عرفات) خطوات سلام للمنطقة.

محاضرات تعريفية بالإسلام في الجامعات والكنائس

الندوة العالمية تقيم معرضاً للكتاب الإسلامي في كوبا

كتب - نايف آل زاحم:

■ قال الدكتور مانع بن حماد الجهني الأمين العام للندوة العالمية للشباب الإسلامي ان لجنة شباب الأمريكيتين بالندوة أقامت جناحها الدعوي الإسلامي في معرض كوبا ٢٠٠٢م لأول مرة في تاريخ كوبا بهدف المشاركة في نشر الثقافة الإسلامية وتوطيد دعائمها في أمريكا اللاتينية ونشر الكتاب الإسلامي.

وأوضح الجهني ان المعرض كان قد افتتح من قبل مندوب الندوة في أمريكا الجنوبية الشيخ علي العبدوني بحضور الرئيس الكوبي فيدل كاسترو وكثير من وزرائه وأعضاء السلك الدبلوماسي في سفارات فرنسا واسبانيا بهافانا، وقد شارك بالمعرض ٢٤ دولة لاتينية وأمريكية وأوروبية.

وأضاف الدكتور الجهني انه وضمن جهود الندوة في التعريف بالإسلام تم على هامش المعرض توزيع عدد ١٥ ألف كتاب و٤٠ ألف منشور و٥٠٠ نسخة من معاني القرآن باللغة الاسبانية.

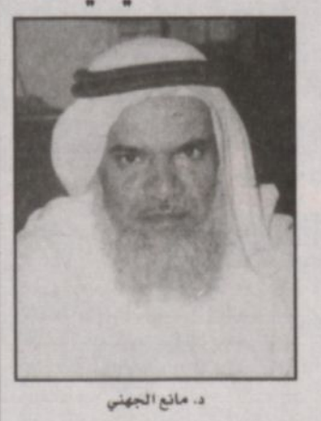

د. مانع الجهني

كما تم ترتيب إلقاء محاضرات عن الإسلام في الجامعات والكنائس الكوبية وشارك في توزيع الكتب الإسلامية بالمعرض عدد من مسلمي كوبا.

وقد ألقى الشيخ علي العبدوني مندوب الندوة خطبة الجمعة في البيت العربي المعد للصلاة بالمعرض بحضور مئة مصل.

مطالباً العرب باختراق المجتمع الأمريكي والتأثير عليه

فولر: زيارة الأمير عبدالله للولايات المتحدة منعطف مهم في طرق حل النزاع الشرق أوسطي

كتب . محمد الأمير:

■ أثار عدد من الكتاب والصحافيين مع كبير المستشارين السياسيين الأمريكيين السيد غراهم فولر عدة نقاط ساخنة تتعلق بالاوضاع الراهنة بمنطقة الشرق الاوسط.

وقال المسؤول الامريكي في ندوة مصغرة نظمتها السفارة الامريكية بالرياض مساء أمس الاثنين ان زيارة صاحب السمو الملكي الامير عبدالله بن عبدالعزيز ولي العهد نائب رئيس مجلس الوزراء ورئيس الحرس الوطني للولايات المتحدة مهمة جداً للغاية وتنصب في مصلحة ايجاد حل النزاع القائم بمنطقة الشرق الاوسط.

وطالب المستشار السياسي كافة الدول العربية باختراق المجتمع الامريكي والتأثير القوي للرأي العام من خلال التعاون المكثف مع القوى الموجودة في الولايات المتحدة واهمها لوبي «البترول» ولوبي «رجال الاعمال».

وكشف السيد غراهم ان هناك تعاوناً مشتركاً بين الجمعيات المسيحية التبشيرية واليهودية مؤكداً ان منظمة «ايباك» عبارة عن جهاز محافظ يدعم ويؤيد حزب الليكود الاسرائيلي.

وأوضح السياسي الامريكي ان احداث ١١ سبتمبر اثرت وبشكل سلبي على مسار القضية الفلسطينية، مضيفاً ان الولايات المتحدة لا يمكنها توجيه ضربة للعراق وذلك لأن المنطقة لا تحتمل شرع حرب ثالثة بعد افغانستان وفلسطين ولاسيما أن الرئيس بوش لم يحصل على دعم كاف لفعل هذا التوجه.

وقال المسؤول الامريكي ان الادارة الحالية في الولايات المتحدة تعيش صراعاً حقيقياً مع المحافظين الجدد والذين يؤكدون ان الولايات المتحدة الامريكية تستطيع وحدها أن تدير الكرة الارضية برمتها وذلك من خلال العنفوان المنقطع النظير الذي يعيشونه بحكم السيطرة التامة على العالم.

غراهم فولر يتحدث للصحافيين (عدسة «الرياض»)

عن سعد بن عبادة قال :
قلتُ يا رسولَ الله : أيُّ الصدقةِ أفضلُ ؟
قال سَقْيُ الماءِ .
اسأل عني أكبر جوامع المملكة
خصم خاص للمتبرعين
دهان بودر آلي ◎ صيانة بالموقع ◎ ضمان ١٠ سنوات
خبرة أطول ◎ نظام حماية عالي
١٩ موقع بالمملكة للخدمات
مصانع مكيفات وبرادات الجزيرة
www.jazirah.com.sa - info@jazirah.com

المستشفى السعودي الألماني (300 سرير)
الرياض
أقسام الجراحة
قسم الجراحة العامة وجراحة المناظير
جراحة الأورام
بإشراف د/ مسعد البحيري
أستاذ الجراحة العامة - كلية الطب - جامعة عين شمس - مصر
- عضو الجمعية الأمريكية لجراحة المناظير - جراحات السمنة
- نائب رئيس الجمعية المصرية لجراحة الأطفال
- زميل جامعة البرت اينشيس - نيويورك - الولايات المتحدة
حي الصحافة هاتف / 4873000 (250 خط)

موفادو الجديدة... تحفة فنية فاخرة
موفادو
MOVADO
الساعة التحفة
«إس إي» بالألماس... الساعة التحفة من موفادو
ساعة من الصلب الخالص بالألماس، بميناء من عرق اللؤلؤ مجرد من الأرقام. تعمل بحركة الكوارتز السويسرية الدقيقة. الزجاج من كريستال الزهير المضاد للخدش، مقاومة للماء. للسيدات.
الوكيل العام:
الحميضي وإخوانه
AL HOMAIDHI watches
RAD
راشد إبراهيم الحميضي وإخوانه
الرياض ٤١١٢١١٤/٤١١٦٥٥٥، جدة ٦٣٣٤٦٣٤
مكة المكرمة ٥٣٦٩٤٢٨، المدينة المنورة ٨٢٣٠٥٠١

فندق هوارد جونسون بلازا
« قصر العليا سابقاً »
تستوعب ٧٠٠ شخص
Howard Johnson
PLAZA HOTEL
يرحب بكم لقضاء ليلة الهمر
بقاعة الاحتفالات الكبرى
* بوفيهات مميزة وفاخرة
* تورتة فرح ٥ أدوار هدية للعروسين
* جناح فاخر مع الوجبات مجاناً
* صالون سيدات مجهز بالكامل
* قاعة خاصة لاستراحة العروسين
* خصم خاص لحامل هذا الإعلان وتقديم البيتي فور مجاناً
كما يقدم لكم الحلول الكاملة لـ
* حفل تكريم الموظفين السنوي
* حفل استقبال كبار العملاء
* انعقاد الجمعية العمومية
* حفل عشاء كبار الشخصيات
* حفل تقديم المنتجات الجديدة للأسواق
* حفلات التخرج وتوزيع الجوائز
* دورات تدريبية متخصصة
* مؤتمرات علمية وحلقات بحث
الرياض - طريق الملك فهد - خلف مكتبة الملك فهد الوطنية
للحجز و الاستفسار هاتف ٤٦٢٥٠٠٠ فاكس ٤٦٢٤٤٨٧
جوال ٠٥٤١٧٩٣٠٢ للمزيد من المعلومات يصلكم مندوبنا

برنامج توفير الأشبال
التخطيط الأمثل لمستقبل أجمل
إن «برنامج توفير الأشبال» المتوافق مع الشريعة الإسلامية، صمم خصيصاً لأبنائكم كي يتعلموا الادخار، والاعتماد على النفس منذ طفولتهم. كما يمكّنهم من استثمار مدخراتهم ليجدوها بمتناول أيديهم عند الحاجة. هذا إضافة إلى العديد من المزايا الأخرى التي تعينكم على تلبية احتياجاتهم وتأمين مستقبلهم بإذن الله.
للاشتراك في البرنامج، تفضلوا بزيارة أقرب فروع البنك الأهلي التجاري إليكم، ولمزيد من المعلومات يرجى الاتصال على الهاتف المجاني ٨٠٠ ٢٤٤ ١٠٠٥ أو زيارة موقعنا على الإنترنت www.alahli.com
برنامج توفير الأشبال
البنك الأهلي التجاري
THE NATIONAL COMMERCIAL BANK