بسم الله الرحمن الرحيم

الرياض

جريدة يومية تصدر عن مؤسسة اليمامة الصحفية

٥٢ صفحة

٣ الطبعة

الثلاثاء ١٠ رجب ١٤٢٣هـ - ١٧ سبتمبر ٢٠٠٢م - العدد ١٢٥٠٣ - السنة التاسعة والثلاثون

AL RIYADH - 12503 - 39th Year - TUESDAY-17-9-2002

زجول ZAJOUL

خلّينا "سوا" مع زجول

للإستفسار: 800 124 4111

جباية الزكاة على العقارات والأراضي التجارية أمام لجنة الشؤون الإسلامية بمجلس الشورى اليوم

طالع : ص١٦

رسالة من خادم الحرمين للرئيس الفرنسي ..

أمر ملكي: القصيبي وزيراً للمياه

جدة - باريس - و.أ.س:

■ صدر يوم أمس أمر ملكي يقضي بتعيين الدكتور غازي بن عبدالرحمن القصيبي سفير خادم الحرمين في المملكة المتحدة وايرلندا الشمالية وزيراً للمياه.

وفيما يلي نص الأمر الملكي:

صدر الأمر الملكي الكريم برقم أ/١٤٦ وتاريخ ١٤٢٣/٧/٩هـ

بسم الله الرحمن الرحيم

بعون الله تعالى

نحن فهد بن عبدالعزيز آل سعود ملك المملكة العربية السعودية

«طالع ص ٢٤» «التتمة ص ٨»

مجلس الوزراء: السماح لمواطني دول "الخليجي" بممارسة جميع الأنشطة الاقتصادية

الأمير عبدالله: علاقاتنا مع إيران أخوية ونسعى لتعميقها

على أمتنا مواجهة التحديات بالوقوف صفاً واحداً ونبذ الفرقة

حديث بين سمو نائب خادم الحرمين وسمو النائب الثاني في بداية جلسة مجلس الوزراء. (و.أ.س)

جدة - و.أ.س:

■ أطلع صاحب السمو الملكي الأمير عبدالله بن عبدالعزيز نائب خادم الحرمين الشريفين حفظه الله مجلس الوزراء أمس على فحوى اتصالاته ومشاوراته ولقاءاته مع قادة العديد من الدول الشقيقة والصديقة ومبعوثيهم ومن بينها لقاؤه مع فخامة الرئيس سيد محمد خاتمي رئيس الجمهورية الإسلامية الإيرانية.

وفي هذا الصدد أكد الأمير عبدالله ان ما يربط المملكة وإيران علاقات أخوية.

(بيان وقرارات مجلس الوزراء ص١٣)

«التتمة ص ٨»

سمو وزير الخارجية التقى نظيره الكندي ومجلسي محرري (تايم) و(نيويورك تايمز) ..

الأمير سعود الفيصل: التعامل مع الموضوع العراقي يجب أن يتم من خلال الأمم المتحدة ونرحب بمطالبة الرئيس بوش التوصل إلى حل سلمي للصراع الفلسطيني الإسرائيلي

واشنطن - و.أ.س:

■ رحب صاحب السمو الملكي الأمير سعود الفيصل وزير الخارجية بمطالبة الرئيس الامريكي جورج دبليو بوش مجلس الامن الدولي للاجماع على قرار فيما يتعلق بالعراق في خطابه الذي القاه امام الدورة السابعة والخمسين للجمعية العامة للامم المتحدة في الثاني عشر من الشهر الجاري.

وطالب سموه العراق (في بيان وزعته الليلة قبل الماضية سفارة المملكة العربية السعودية في واشنطن ونيويورك حيث يحضر سموه اجتماعات الدورة الجديدة للجمعية العامة للامم المتحدة) بالسماح لمفتشي الامم

«التتمة ص ٨»

بليكس وفريقه مستعدون للسفر إلى بغداد

العراق وافق على عودة المفتشين

الأمم المتحدة (نيويورك) - أحمد حسين اليامي:

■ وافق العراق على عودة المفتشين الدوليين تنفيذاً لقرارات الأمم المتحدة بهذا الشأن.

وأعلن الأمين العام للأمم المتحدة كوفي عنان رسمياً تلقيه رسالة من القيادة العراقية أعلنت فيها استعدادها لعودة المفتشين الدوليين دون قيد أو شرط، واستعداد العراق للدخول في مفاوضات مع الأمم المتحدة حول ترتيبات عمل المفتشين.

وقال عنان ان فريق المفتشين ورئيسه هانز بليكس مستعد للسفر للعراق لبدء مهمته، مضيفاً أنه حول الرسالة العراقية إلى مجلس الأمن

«التتمة ص ٨»

وصول النائب الثاني إلى القصيم في زيارة تفقدية

الأمير سلطان يدشّن غداً مشروعات تنموية في بريدة وعنيزة بـ ٣٢٠ مليون ريال

بريدة - حمود الرميح وملفي الحربي:

■ وصل صاحب السمو الملكي الأمير سلطان بن عبدالعزيز النائب الثاني لرئيس مجلس الوزراء وزير الدفاع والطيران والمفتش العام أمس إلى منطقة القصيم مبتدئاً زيارة تفقدية للمنطقة تستغرق عدة أيام. وسوف يشرّف سموه مساء اليوم (الثلاثاء) حفل الاستقبال الذي تقيمه إمارة منطقة القصيم في مبنى الإمارة تكريماً لسموه، كما يلتقي بعد ذلك أعضاء مجلس منطقة القصيم بمقر المجلس بالإمارة حيث يستمع سموه إلى الأعمال

«طالع ص ٢» «التتمة ص ٨»

« الرياض » ترصد تطورات الأزمة السودانية على أرض الواقع

تغطية شاملة (ص ٦)

سمو وزير الداخلية وصل إلى الرياض ..

الأمير نايف: لم نتسلم رسمياً ما يفيد اعتقال سعوديين مع بن الشيبة في باكستان

الأمير نايف يتحدث للإعلاميين لدى وصوله الرياض عدسة «الرياض»

كتب - محمد الغنيم، نايف آل زاحم

■ وصل صاحب السمو الملكي الأمير نايف بن عبدالعزيز وزير الداخلية الى الرياض أمس قادما من جدة.

وكان في استقبال سموه لدى وصوله مطار قاعدة الرياض الجوية صاحب السمو الأمير عبدالرحمن بن عبدالله بن عبدالرحمن وصاحب السمو الملكي الأمير سطام بن عبدالعزيز نائب أمير منطقة الرياض واصحاب السمو الملكي الامراء واصحاب الفضيلة العلماء واصحاب المعالي الوزراء.

«طالع ص ٢» «التتمة ص ٨»

كلمة الرياض

المملكة.. وإيران.. وقضايا المنطقة الساخنة

■ كلا البلدين إيران والمملكة الدولتان الأكثر حساسية بما يجري في محيطهما العربي، والآسيوي، والعراق ظل الهاجس والمشكلة العريضة التي دفعا ثمناً كبيراً لمغامرات صدام، وقبله الأحلاف والانقلابات، وزيارة الرئيس خاتمي للمملكة، وإن كانت شخصية، إلا أنها تشاورية في قضايا هامة وساخنة..

فالمملكة صاحبة المبادرة العربية للسلام العربي - الإسرائيلي، وإيران هي التي طرحت مشروع حوار الحضارات بدلاً من تصادمها، وهما معاً ضد ضرب العراق،

«التتمة ص ٨»

عيادات ديرما DRM

أمراض جلدية - جراحة تجميل - زراعة شعر - مركز العلاج بالليزر

إزالة الشعر بالليزر

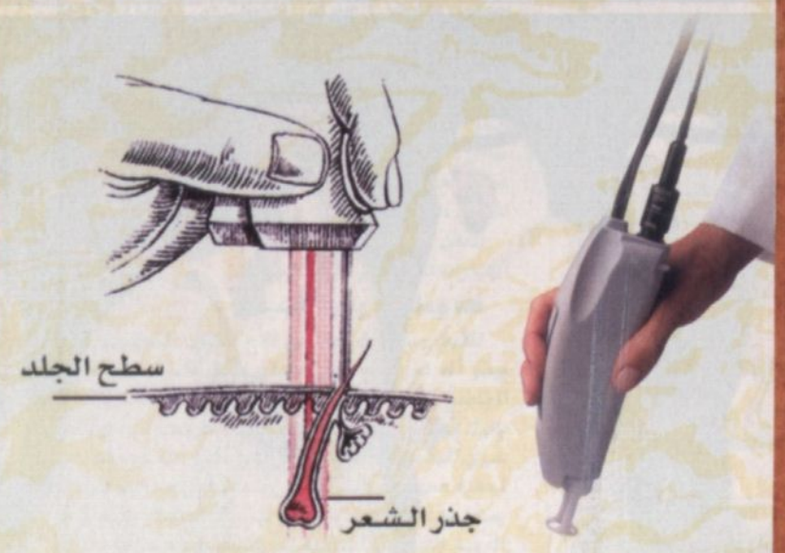

■ إزالة الشعر الزائد من كافة مناطق الجسم .

■ أجهزة ليزر متعددة تناسب مختلف أنواع البشرة .

■ طاقم طبي ذوو خبرات طويلة .

هاتف : ٤٦٥٠٠٠٠

البناء والعمار لصناعة الأثاث

«إحدى مجموعة اللحيدان»

ترخيص صناعي رقم ١٢١

غرف سنديان فخمة

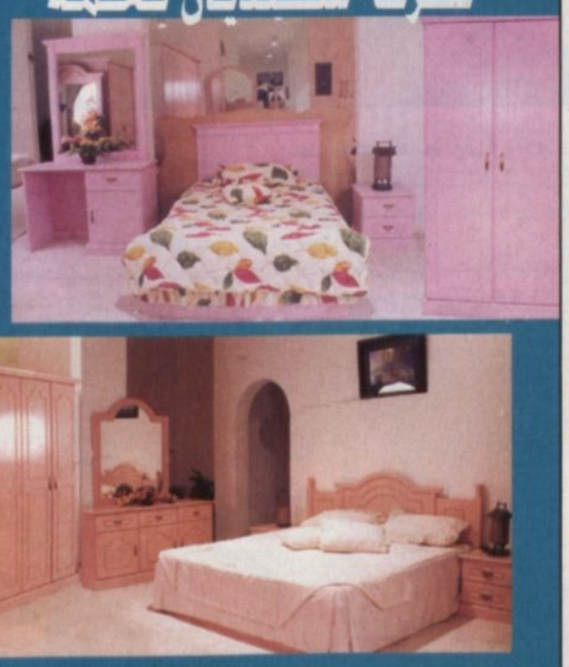

الاسعار تبدأ من ٤٥٠٠

ضمان ١٠ سنوات

Al Bena & AL AMAR FOR FURNITURE

فروعنا في جميع أحياء الرياض :

حي الملك فهد: ٤٥٤٨٦١٨ طريق الأمير عبد الله: ٢٦٤٥٢٩٧

مخرج (١١): ٢٤٩٣٩٧٤ شارع أحمد بن حنبل: ٢٣٥٧٣١٧

القدس : ٢٤٨٠٠٩٤ شارع السويدي: ٢٦٦١٩٦٦

البديعة طريق المدينة: ٤٣٦٣٠٤٧ شارع الأمير بندر: ٢٢٧٥٥٢٠

جدة - ت: ٠٢٦٦٨٦٨٣١

القصيم - بريدة: ٠٦/٣٨٥٢٤٦٦ عنيزة ت: ٠٦/٣٦٣٤٤٢١

E-mail:aali-s-30@hotmail.com

وحدة آلام الظهر والرقبة والمفاصل

Specialized Care

علاج ELAJ

هل مازلت تعاني من آلام مزمنة في الركبة ناتجة عن خشونة مفصلها . . ؟

الآن

يمكنك أن تودع هذه الآلام نهائياً دون تدخل جراحي بواسطة الحقن الموضعي ودون الم.

- آلام الركبة المزمنة
- تيبس مفصل الركبة
- الروماتيزم والتهابات المفاصل المزمنة
- آلام الرقبة وأسفل الظهر
- الانزلاق الغضروفي
- هشاشة العظام

جدة: ٦٦٤٠٦١٣ | الخبر ٨٦٥٥٢٢١ | خميس مشيط ٢٢٣٠١١٠

الرياض - العليا - عمائر السيركون ت ٤٦١٤٤٤٧

يمكنك الاتصال بأي من مراكزنا

الرياض ت: ٤٦٢٦٩٧٨ | جدة ت: ٦٦٤٠٦١٣

بريدة ت: ٣٢٦٣٢٠١ | مكة المكرمة ت: ٥٥٩١٥٥٥

عنيزة ت: ٣٦١٠٣٧٤ | الخبر ت: ٨٦٥٥٢٢١

خميس مشيط ت: ٢٢٣٠١١٠ | الأحساء ت: ٥٨٢٧١٣٧

دبي: ٢٩٧٥٥٦٦ | تبوك ت: ٤٢٤٧٧٧٠

الدوحة ت: ٤٤٣١٢٥٤ | القاهرة ت: ٢٧٤٤٩٤٠

ابوظبي ت: ٦٧٦٢٤٤٤

لندن ت: ٢٠٧٧٠٦٣٧٧٥

علاج دايما لديها.. حلول نهائية...

اتصل الآن

www.elajmd.com

الآن بثلاث لغات عربي-إنجليزي-فرنسي

قاموس المورد الإلكتروني الناطق المتكامل والمتعدد الوظائف

الدولية للأجهزة الالكترونية aDawliah UNIVERSAL ELECTRONICS APL

حيث القيمة العلمية تأتي أولا

الرياض هاتف ٤٠٨٣٦٥٣ - فاكس ٤٠٢٧٣٠٢

جدة هاتف ٦٥٢٠٠٥١ - فاكس ٦٥٣١٣٠٩

الخبر هاتف ٨٩٨٢٠٨١ - فاكس ٨٩٨١٥٤١

E-mail : info@adawliah.com.sa

معارض الرياض:

معرض الفيصلية ٢٧٣٤٣٦٠

البطحاء ٤٠٤١٧٥٦

شارع الستين ٤٧٩٤٥٠٧

الرياض ٤٠٢٧٠١٠

الثمامة ٤٧٨١٣١٤

العقارية ٤١٩١٨٧٠ (١)

العروبة ٤١٩٨٦٧٦

الموزعين:

مكتبة جرير / الرياض ٤٦٣٦٠٠٠

مكتبة العبيكان / العليا ٤٦٥٤٤٢٤

مكتبة الرشد / الخبراء ٤٥٩٣٤٥١

مكتبة ابو معطي / المطايف ٤١١٩٦٥٧

مكتبة دار طيبة / السويدي ٤٢٥٣٧٣٧

مكتبة الهدى / شارع الستين ٤٧٢٠٥٢٠

مكتبة الأوائل / الروضة ٢٤٨١٤٦٥

مكتبة دار الأسرة / الروضة ٢٣١٢٥٠٨

مكتبة الطائر العربية / العليا ٢٩٣٢٩٦٠

مكتبة البيان / المرخ ٥٤٤١١٥١

مكتبة فراس / القصيم ٣٣٢٠٩١٩

مكتبة الثمامات / الروضة ٤٩٣١٣٢٥

مكتبة الشوري / الجوف ٠٤)٦٧٤٦١١٢

مكتبة الخريجي / العليا ٤٦٤٤٣٨٤

مكتبة دار الإيمان / المدينة المنورة ٨٣٢٥٨٧

مكتبة محمد راشد الهويمل / الخبر ٤٧٩٣٩٢٩

مكتبة جرير / الإحساء ٤٧٧٣١٤٠

معرض غد / البطحاء ٤٠٥٠١٥٧

أسواق غد / الرياض ٤٢٦٤٢١٨

الأسواق / البطحاء ٤٠٣٨٧٢٤

مكتبة الراشد / القصيم ٢٢٤٢٣١٤ (٠٦)

مكتبة الجمعية الخيرية / الجمعة ٤٢٣٠٦٤٨ (٠٦)

مكتبة الشواف / العليا ٤٦٢٢٦٣٠

مكتبة معرض الخليج / البطحاء ٤٠٢٢٨٠٢

الشرق / العليا ٤٥٤٦٨٢٢

دار الثقافة / الربوة ٤٣٣٠٩٩٢

التكنية / الخبر ٤٧٦١٥٩٨

ساحل أريج / التخصصي سنة ٤٠٢٩٤١٦

معرض دبي / البطحاء ٤٠٨٧٩٩٥

النحوي / الخبر ٤٧٣١٠١١

مكتبة الشقري / العليا ٤٦١١٧١٧

العبيكان حفر الباطن

العبيكان التدمام

العبيكان القصيم

العبيكان أبها

نهر العلم / الشفرحة العام ٤٥٨٠٢١٣

الزندي / البطحاء ٤٠٥٥٣٦٠

أسواق الحمد ٤٢١٤٢١٨

الفلاح / الرس ٤٣٢٩٢٤١٢ (٠٦)

القرطاسية / القصيم ٣٢٥٠٨١٦ (٠٦)

عالم الأجهزة الإلكترونية ٣٢٣٢٨٦٠ (٠٦)

جامعة الملك سعود / القصيم ٣٨٠٠٠٥٠ (٠٦)

جامعة الملك سعود / الرياض ٤٦٧٠٠٠٠

جرير الإحساء ٤٧٧٣١٤٠

جرير الخبراء ٢٧٨٨٤١١

جرير الأمير عبد الله ٣٦٤٥٨٠٥

ابومعطي / البديعة ٤٢٦٠٦٧٩

ابومعطي / الثمامة ٤٢٢٣٥٢٢

ابومعطي / الشفرحة ٤٥٨٧١١٠

ابومعطي / الخامسة ٤٨٢١٣٦٥

مكتبة الوهيبي ٤٥٦٥١٧٩

ابومعطي / الخمراوية ٤٥٢١٥٥٥

المؤيد / الدائري ٤٩٣١٨٨٩

المؤيد / البديعة ٤٢٦٣٣٦٨

المؤيد / المحوزات ٤٠٢٠٣٩٦

الرشد / المدينة المنورة ٨٢٤٠٦٠٠ (٠٤)

جامعة الامام ٢٥٨٩٩٣٣

ملك الإلكترونيات / الرياض ٤٠٥٤٦٩٩

مكتبة الرشد / الربوة سطرح ١٥-٤٠٥٢٢٩٥

مكتبة العزيزية / حائل ٤٥٤٤١٢١ (٠٦)

٥٣١١٢١٦

الزهراء / العليا ٤٦٥٥٢٨٩

الجوهرة / البطحاء ٤٠٨٢٠٨

مكتبة الجامعة / القصيم ٣٢٩٩٧٧٧ (٠٦)

مكتبة الثمامة / القصيم ٣٢٥٠٨١٦ (٠٦)

مكتبة دار القلم / عنيزة

أسعار «الرياض» - في المملكة ريالان/ في الخارج/ الكويت ١٥٠ فلس/ قطر ريالين/ الإمارات ٢درهم/ البحرين ٢٠٠ فلس/ لبنان ٢٠٠٠ ليرة /العراق ١٠٠ فلس/ تونس ١٥٠ مليما/ الجزائر دينار/ المغرب درهم/ بقية الدول الافريقية «ما يعادل درهما مغربياً»/ اليمن ١٥ريال/ الاردن ٢٠٠فلس/ السودان ٢٠ جنيها/ سوريا ١٠ليرات/ بريطانيا ٧٠ بنسا/ فرنسا ٣ فرنكات/ مصر ٢جنيه / بقية دول السوق المشتركة «ما يعادل ٤ فرنكات فرنسية»/ «أمريكا دولار واحد» / اشتراك الأفراد والمؤسسات ٦٠٠ ريال

واشنطن: الإدارة تعرض على الكونغرس مبرراتها لضرب العراق.. دون دليل واحد دامغ ..

ناجي صبري سلم عنان رداً عراقياً على مطالب الأمم المتحدة

رامسفيلد: نقل جزء من القيادة الوسطى للقوات الأمريكية إلى قطر يتفق والمنطلق الجغرافي

نيويورك، واشنطن، بغداد، أحمد حسين اليامي - وكالات الأنباء:

■ قام وزير الخارجية العراقي ناجي صبري وبمعيته الأمين العام للجامعة العربية عمرو موسى بتسليم الأمين العام للأمم المتحدة كوفي عنان الرد العراقي على مطالب الأمم المتحدة الخاصة بعودة مفتشي الأسلحة الدوليين إلى العراق، والذي سيقوم بدوره بتسليمها إلى رئيس الدورة المالية لمجلس الأمن لهذا الشهر مندوب بلغاريا.

ولم يتم الافصاح عن مضمون الرد العراقي حتى إعداد الخبر.

إلى ذلك، أفاد مصدر رسمي أمس ان اللقاء الذي كان مقررا عقده بين الامين العام للامم المتحدة كوفي عنان ووزير الخارجية العراقي ناجي صبري بعد ظهر اليوم الثلاثاء قد أُلغي.

وقال فريد ايكهارد المتحدث باسم الامين العام لوكالة فرانس برس ان قرار الغاء هذا اللقاء اتخذه عنان وصبري اللذان اجتمعا بالفعل (السبت) في لقاء لم يكن مقررا.

واضاف ان «عنان وصبري اتفقا على الغاء هذا الاجتماع».

في الشأن ذاته، قدر كبير المستشارين الاقتصاديين للرئيس الأمريكي لورانس ليند ساي ما ستنفقه بلاده لضرب العراق بـ ١٠٠ مليار الى ٢٠٠ مليار دولار ولكنه شكك في نفس الوقت في الأنباء القائلة أن غزو العراق يمكن أن يفضي بالولايات المتحدة الى كساد اقتصادي أو فترة طويلة من التضخم.

وتنبأ لورانس ليند ساي في مقابلة مع صحيفة وول ستريت جورنال الأمريكية بأن تتراوح تكلفة الحرب ضد العراق بما يقدر بـ ١ في المائة الى ٢ بالمائة من اجمالي الناتج القومي الذي يقدر بحوالي ١٠ ترليون دولار في السنة.

ولكن ليند ساي استبعد الآثار الاقتصادية لمثل هذا الانفاق مؤكداً أنه لن يكون له تأثير محسوس على معدلات الفائدة أو يضيف زيادة كبيرة الى الدين القومي الذي يبلغ حاليا ٣,٦ تريليون دولار.

كما شكك المستشار الاقتصادي للرئيس الامريكي في نفس الوقت في أن الانفاق الاضافي سوف يفيد الاقتصاد وقال ان انفاق الحكومة لايصل الى أن يكون له أثر في الانعاش فبناء الاسلحة واستهلاكها ليس هو الاساس لنمو اقتصادي مستديم.

وقال من الصعب أن أرى كيف يكون لدينا نمو اقتصادي مستدام في عالم يجري في انحائه ارهابيون يحملون أسلحة الدمار الشامل.. وأضاف لو ضاهينا تكلفة الحرب بأبعاد خطر ضخم يهدد النمو الاقتصادي العالمي في المستقبل المنظور لما كانت هناك مقارنة.

وقالت صحيفة (وول ستريت) أن مسؤولي الادارة الأمريكية لايرحبون بالحديث عن التكاليف المعينة للحرب مفضلين أن يناقشوا التخلص من الرئيس العراقي صدام حسين.

وفي دافنبورت، برر الرئيس الأمريكي جورج بوش أمس الاثنين نظريته بشن هجوم وقائي على العراق، مؤكدا انه اذا ما لم تبد الامم المتحدة حزما حيال هذا البلد، فان الولايات المتحدة لن تتوانى عن التحرك.

وقال بوش خلال زيارة الى دافنبورت (ايوا، الوسط) تندرج في اطار الحملة الانتخابية الجارية «علينا ان نستبق الامور (..) الخطورة ستكون ان نكتشف فيما بعد انهم كانوا يملكون اسلحة نووية».

وجدد الرئيس الأمريكي التحذير الذي وجهه الاسبوع الماضي في كلمته امام الجمعية العامة للامم المتحدة. وقال «اذا لم يتخذ اعضاء الامم المتحدة اجراءات تعتبرها الولايات المتحدة كافية، وان استمر العراق في تحديه لنا وللعالم، فاننا سنتحرك بحزم وبشكل حاسم حياله. ان المسألة تتعلق بمستقبل ابنائنا».

وتابع بوش ان «العالم تبدل. كنا نعتقد فيما مضى ان هناك محيطين يفصلان بيننا وبين اعدائنا. واكتشفنا في ١١ ايلول/سبتمبر ان هذا غير صحيح وان هذا البلد العظيم المحب للحرية والعدل معرض للخطر. علينا ان نبذل كل ما في وسعنا لحماية وطننا».

وحض بوش الذي يتنقل بين ارجاء الولايات المتحدة لدعم المرشحين الجمهوريين، اعضاء مجلسي الشيوخ والنواب على التوصل بسرعة الى اتفاق بشأن موازنة الدفاع لفترة ٢٠٠٢-٢٠٠٣ التي تتضمن زيادة كبيرة لترتفع الى ٣٥٥,٤ مليار دولار.

إلى ذلك، أعلن وزير الدفاع الأمريكي دونالد رامسفلد ان ادارة بوش ستعرض «خلال الايام القليلة المقبلة، على الكونغرس حججها ومبرراتها لضرب العراق، محذرا من انه لا ينبغي توقع «دليل دامغ» واحد ضد بغداد.

وقال رامسفيلد خلال مؤتمر صحافي في البنتاغون ان «الادارة ستعرض خلال الايام القليلة المقبلة حججها على رئيس الكونغرس».

وتابع ان «الهدف سيكون تجميع الاجزاء وجعل الناس يدركون انه ليس من البساطة ايجاد دليل دامغ وحيد يمكن للجميع لمسه ونقول: ها هو».

وسيمثل رامسفيلد هذا الاسبوع امام لجنتي القوات المسلحة في مجلسي الشيوخ والنواب، في جلسات بعضها مغلق.

> **١٠٠-٢٠٠ مليار دولار كلفة الحملة العسكرية الأمريكية..**

وقد اعتبر الكونغرس في قرار صدر عام ١٩٩٨ ان العراق يقوم بـ «انتهاك مادي وغير مقبول» لالتزاماته الدولية وقرارات الامم المتحدة.

وأعلن رامسفيلد ان نقل جزء من القيادة الوسطى للقوات الأمريكية الموجودة حاليا في فلوريدا (جنوب شرق) الى قطر يتفق مع منطق جغرافي.

وقال رامسفيلد رداً على سؤال للصحافيين في البنتاغون «يوجد بعض المنطق في ذلك. القيادة الاوروبية موجودة في اوروبا وقيادة الهادىء موجودة في المحيط الهادىء والقيادة المركزية هنا في .. تامبا (فلوريدا). وهذ شيء يدعونا حقا للتساؤل».

واضاف ان قائد القيادة الوسطى للقوات الأمريكية الجنرال تومي فرانكس مارس ضغوطا لاجراء هذا الانتقال منذ مدة طويلة.

وقال «من الصعب حقيقة العمل مع مناطق فوارق زمنية اذا كان الفريق المسؤول عن المنطقة الزمنية (الوسطى) موجود في تامبا وليس في منطقة القيادة الوسطى».

وأوضح رامسفيلد ان الطيران الأمريكي بات يستهدف منشآت او بنى تحتيه اخرى ثابتة للدفاع الجوي العراقي ليلحق به اكبر ضرر ممكن.

واوضح رامسفيلد انه قرر هذا التغيير في الاستراتيجية منذ بعض الوقت بعد تزايد دقة وفاعلية القصف العراقي الذي يستهدف الطيارين البريطانيين والأمريكيين.

واضاف ان هذا التغيير الاستراتيجي مقارنة بالاكتفاء بمهاجمة اهداف متحركة وقاذفات صواريخ ارض جو يهدف الى «تنظيم ردنا بطريقة تتيح، كما نرجو، الحاق اضرار اكبر بقدراتهم (العراقيون) على الارض».

ورفض وزير الخارجية البريطاني جاك سترو التكهن بمضمون «الاعلان المهم» الذي يستعد العراق لابلاغه الى الامم المتحدة.

وقال سترو للصحافيين «لا اريد ان اتكهن بما سيعلنه العراق، وسأكتفي بالقول اننا سمعنا في الماضي امورا من هذا النوع، وكل مرة يتم الادلاء باعلانات، كانت تشكل بديلا عما كان القانون الدولي يطلب من العراق القيام به».

وذكر مصدر دبلوماسي غربي في بغداد ان العراق يستعد للقيام بـ «اعلان مهم يكون في الاتجاه السليم» في الامم المتحدة في الساعات المقبلة، ويرتبط بعودة مفتشي الامم المتحدة.

ويتعرض العراق عبر وزير خارجيته ناجي صبري الموجود في الامم المتحدة بنيويورك، لضغوط دبلوماسية كثيفة بما فيها من الدول العربية للموافقة على عودة المفتشين.

وقال دبلوماسي «سيصبح ذلك امرا مملا بالنسبة اليه. اجتماعات على اثر اجتماعات، والشيء الوحيد الذي يسمعه: يجب ان يعود المفتشون الى العراق ويتمكنوا من القيام بمهمتهم».

الى ذلك افاد مصدر رسمي امس ان اللقاء الذي كان مقررا عقده بين الامين العام للامم المتحدة كوفي عنان ووزير الخارجية العراقي ناجي صبري بعد ظهر اليوم الثلاثاء قد ألغي.

وقال فريد ايكهارد المتحدث باسم الامين العام لوكالة فرانس برس ان قرار الغاء هذا اللقاء اتخذه عنان وصبري اللذان اجتمعا بالفعل (السبت) في لقاء لم يكن مقررا.

واضاف ان «عنان وصبري اتفقا على الغاء هذا الاجتماع».

في الشأن ذاته قدر كبير المستشارين الاقتصاديين للرئيس الأمريكي لورانس ليندساي ما ستنفقه بلاده لضرب العراق بـ ١٠٠ مليار الى ٢٠٠ مليار دولار ولكنه شكك في نفس الوقت في الأنباء القائلة أن غزو العراق يمكن أن يفضي بالولايات المتحدة الى كساد اقتصادي أو فترة طويلة من التضخم.

وتنبأ لورانس ليندساي في مقابلة مع صحيفة وول ستريت جورنال الأمريكية بأن تتراوح تكلفة الحرب ضد العراق بما يقدر بـ ١ في المائة الى ٢ بالمائة من اجمالي الناتج القومي الذي يقدر بحوالي ١٠ ترليون دولار في السنة.

ولكن ليند ساى استبعد الاثار الاقتصادية لمثل هذا الانفاق موكدا أنه لن يكون له تأثير محسوس على معدلات الفائدة أو يضيف زيادة كبيرة الى الدين القومي الذي يبلغ حاليا ٣,٦ تريليون دولار كما شكك المستشار الاقتصادي للرئيس الامريكي في نفس الوقت في أن الانفاق الاضافي سوف يفيد الاقتصاد وقال ان انفاق الحكومة لايصل الى أن يكون له أثر في الانعاش فبناء الاسلحة واستهلاكها ليس هو الاساس لنمو اقتصادي مستديم.

وقال من الصعب أن أرى كيف يكون لدينا نموا اقتصاديا مستدام في عالم يجرى في انحائه ارهابيون يحملون أسلحة الدمار الشامل..وأضاف لو ضاهينا تكلفة الحرب بأبعاد خطر ضخم يهدد النمو الاقتصادي العالمي في المستقبل المنظور لما كانت هناك مقارنة.

وقالت صحيفة (وول ستريت) أن مسئولي الادارة الأمريكية لايرحبون بالحديث عن التكاليف المعينة للحرب مفضلين أن يناقشوا التخلص من الرئيس العراقي صدام حسين.

الرئيس اليمني يحذر من تعطيل أو مضايقة أعمال شركة ترسيم الحدود السعودية - اليمنية

صنعاء - محمد القاضي:

■ حذر فخامة الرئيس علي عبدالله صالح رئيس الجمهورية اليمنية امس من تعطيل او مضايقة اعمال الشركة العاملة في مجال ترسيم الحدود بين المملكة العربية السعودية والجمهورية اليمنية.

وقال فخامة الرئيس اليمني اثناء زيارته التفقدية امس لمدينة الحزم بمحافظة الجوف اليمنية (ان العناصر التي تقوم بمضايقة عمل الشركة المعنية بترسيم الحدود السعودية اليمنية تصرفاتهم مرفوضة جملة وتفصيلا.. واذا مسوا اعمال الشركة او اخلوا بالامن فسيتم التعامل معهم بكل قوة وحزم).

وقد اعرب مواطنو محافظة الجوف اليمنية عن ارتياحهم لما تحقق من انجاز في مجال ترسيم الحدود بين المملكة واليمن والذي ارسى اساسا متينا للانطلاق بعلاقات الاخاء نحو مجالات واسعة من التعاون والتكامل بين البلدين الشقيقين.

فرنسا تتنصل من زيارة نوابها الثلاثة إلى العراق

بروكسل - أ.ف.ب:

■ اعلن رئيس الوزراء الفرنسي جان بيار رافاران امس انه «لا يقر» الزيارة التي يقوم بها ثلاثة نواب فرنسيين من حزب الاغلبية الذي ينتمي اليه الى العراق والتي وصفها بانها «مبادرات فردية، لا علاقة لها بسياسة فرنسا».

وقال رافاران خلال مؤتمر صحافي اثر اجتماع مع رئيس المفوضية الاوروبية رومانو برودي امس في بروكسل ان «الحكومة لم تبلغ بمصدر تمويل هذه المهمة».

مضيفا «ومن ثم فانها ليست رسمية ونحن لا نقرها».

وشدد على ان «هذه المهمة لا تندرج في موقف فرنسا الرسمي في هذا الوضع الدولي الشديد الصعوبة» مضيفا «انها مبادرات فردية لا تتعلق بسياسة فرنسا».

وقد دعا النواب الثلاثة تييري مارياني وديديه جوليا واريك دبار امس الاحد العراق الى السماح بعودة مفتشي الامم المتحدة لنزع الاسلحة وزاروا موقعا سابقا لمنشأة نووية.

البرادعي: لا دليل على احياء برنامج العراق للأسلحة النووية

فيينا - رويترز:

■ قالت الوكالة الدولية للطاقة الذرية أمس ان لديها معلومات قد تشير الى ان العراق يحاول احياء برنامج الاسلحة النووية ولكن هناك حاجة لتفقد المواقع على الطبيعة للوصول الى استنتاجات واضحة.

وسئل المدير العام للوكالة محمود البرادعي عما اذا كانت الامم المتحدة تملك معلومات بشأن وجود برنامج سري للاسلحة النووية العراقية فقال في مؤتمر صحافي «نعم لدينا بعض المعلومات ولكن لا يمكننا صياغة اي استنتاجات جديدة استنادا اليها».

واشار الى ان المعلومات جاءت من تحليل صور التقطت بالاقمار الصناعية.

واضاف «بدون عمليات تفتيش على الطبيعة لا يمكننا التحقق مما اذا كان العراق أحيا برنامج الاسلحة النووية».

ودعا البرادعي العراق للسماح بالمفتشين عن الاسلحة بالعودة الى البلاد باسرع ما يمكن مضيفا ان مصلحة العراق تتمثل في السماح للمفتشين بتنفيذ مهمة التحقق من موقف العراق بانه لا يملك اسلحة للدمار الشامل.

وقال الرئيس الامريكي جورج بوش انه يريد الاطاحة بنظام الرئيس العراقي صدام حسين لانه يحاول تطوير اسلحة للدمار الشامل.

تتمة المنشور صفحة أولى ..... تتمة المنشور صفحة أولى ..... تتمة المنشور صفحة أولى ..... تتمة المنشور صفحة أولى ..... تتمة المنشور صفحة أولى ..... تتمة المنشور صفحة أولى....

رسالة من خادم الحرمين

بعد الاطلاع على النظام الاساسي للحكم الصادر بالأمر الملكي رقم أ/٩٠ وتاريخ ١٤١٢/٨/٢٧هـ.

وبعد الاطلاع على نظام مجلس الوزراء الصادر بالأمر الملكي رقم أ/١٣ وتاريخ ١٤١٤/٣/٣هـ.

وبناءً على ما عرضه علينا صاحب السمو الملكي ولي العهد ونائب رئيس مجلس الوزراء ورئيس الحرس الوطني.

أمرنا بما هو آت:

- أولاً: يُعين معالي الدكتور غازي بن عبدالرحمن القصيبي وزيراً للمياه.

- ثانياً: يبلغ أمرنا هذا للجهات المختصة لاعتماده وتنفيذه.

فهد بن عبدالعزيز

من جهة اخرى استقبل فخامة الرئيس الفرنسي جاك شيراك في قصر الرئاسة الفرنسية مساء أول من أمس صاحب السمو الملكي الأمير عبدالعزيز بن فهد بن عبدالعزيز وزير الدولة عضو مجلس الوزراء رئيس ديوان رئاسة مجلس الوزراء حيث نقل سموه رسالة من خادم الحرمين الشريفين الملك فهد بن عبدالعزيز آل سعود لفخامة الرئيس الفرنسي.

كما نقل لفخامته تحيات صاحب السمو الملكي الأمير عبدالله بن عبدالعزيز نائب خادم الحرمين الشريفين.

وقد حمل فخامة الرئيس شيراك سمو الأمير عبدالعزيز بن فهد تحياته الحارة والخاصة لخادم الحرمين الشريفين متمنيا رؤيته قريبا.

وقد أعرب سموه عن شكره لفخامته على حفاوة الاستقبال وما لمسه من مشاعر نبيلة نحو المملكة.

ويأتي اللقاء في سياق تعزيز العلاقات بين المملكة العربية السعودية وفرنسا.

مجلس الوزراء : السماح

وأوضح سموه ان البلدين الشقيقين يسعيان إلى تعميق وتأصيل هذه العلاقة لكل ما يخدم صالحهما وشعوبهما وأمتهما الإسلامية.

ودعا سموه الأمة حكومات وشعوباً إلى مواجهة التحديات الراهنة بالوقوف صفاً واحداً ونبذ الاختلافات وانهاء جميع أشكال النزاعات.

وقرر مجلس الوزراء قيام الجهات المختصة باتخاذ ما يلزم لتطبيق قرار المجلس الأعلى لمجلس التعاون لدول الخليج العربية بشأن السماح لمواطني دول المجلس الطبيعيين والاعتباريين بممارسة جميع الأنشطة الاقتصادية والمهن دون تحديد وفقاً للضوابط التي أقرها المجلس الأعلى في دورته الثامنة.

كما قرر مجلس الوزراء الموافقة على آلية توزيع الإيرادات الجمركية في الاتحاد الجمركي لدول مجلس التعاون وكذلك تجديد الاتفاق التجاري والاقتصادي مع سورية.

وقرر مجلس الوزراء الموافقة على انضمام المملكة لاتفاقيتي الجمارك على الاستيراد المؤقت للمركبات البرية الخاصة والتجارية.

سمو وزير الداخلية

كما كان في استقبال سموه صاحب السمو الدكتور عبدالعزيز بن محمد بن عياف آل مقرن امين مدينة الرياض ومعالي وكيل وزارة الداخلية الدكتور احمد محمد السالم وقادة قطاعات وزارة الداخلية وقائد قاعدة الرياض الجوية اللواء طيار ركن علي بن عوضة الشهراني وجمع غفير من المواطنين الذي قدموا للسلام على سموه وتهنئته بسلامة الوصول.

وقد وصل في معية سموه صاحب السمو الملكي الأمير نواف بن نايف بن عبدالعزيز ومعالي المشرف العام على مكتب سموه الاستاذ محمد الشاوي وعدد من المسؤولين في وزارة الداخلية.

وعبر صاحب السمو الملكي الأمير نايف بن عبد العزيز وزير الداخلية في تصريح صحفي لدى وصوله عن سعادته بالمشاعر التي أحيط بها من المواطنين عند وصوله بسلامة الله من الخارج وقال سموه «أنا أخ بين اخوانه.. وهي روابط تربطها القلوب والمشاعر والاحاسيس في كل شيء .. كلنا مواطنون ولله الحمد وربنا أنعم علينا بهذه النعمة والترابط والتواصل ان شاء الله».

كما عبر سموه عن شكره وتقديره لوفود الاهالي الذين قدموا من مناطق المملكة للسلام على سموه وتهنئته بسلامة الوصول بحفظه الله ورعايته.

وفي اجابة سموه على سؤال عن أحتمال وجود سعوديون ضمن من تم اعتقالهم من تنظيم القاعدة مؤخراً في باكستان أكد سموه ان المملكة العربية السعودية لم يصلها أي شيء رسمي بهذا الخصوص وقال سموه «لم يصلنا شيء بشكل رسمي ونحن طبعاً نتابع كل هذه الامور».

وردا على سؤال بشأن مدى استعداد المملكة فيما لو تعرض العراق الى ضربة عسكرية قال سمو وزير الداخلية «ان شاء الله ما تصير.. ونحن دائما نأخذ الاحتياطات اللازمة».

وكان سمو الأمير نايف قد غادر جدة أمس متوجها الى الرياض.

وكان في وداع سموه بمطار الملك عبدالعزيز الدولي صاحب السمو الملكي الأمير محمد بن سعد بن عبدالعزيز مستشار سمو وزير الداخلية وصاحب السمو الأمير فيصل بن عبدالله بن محمد آل سعود وكيل الحرس الوطني للقطاع الغربي وصاحب السمو الملكي الأمير فيصل بن ثامر بن عبدالعزيز مستشار سمو أمير منطقة مكة المكرمة وصاحب السمو الملكي الأمير مشعل بن ماجد بن عبدالعزيز محافظ محافظة جدة وصاحب السمو الملكي الأمير محمد بن نايف بن عبدالعزيز مساعد وزير الداخلية للشؤون الامنية.

كما كان في وداع سموه قائد حرس الحدود الفريق طلال العنقاوي ومدير شرطة منطقة مكة المكرمة اللواء سعيد القحطاني وعدد من المسؤولين.

وصول النائب الثاني

التي يقوم بها المجلس لخدمة المنطقة. كما سيلقي سموه كلمة توجيهية لأعضاء المجلس.

وسيدشن الأمير سلطان غداً أربعة مشاريع تنموية بمدينتي بريدة وعنيزة تقدر تكلفتها الاجمالية بـ ٣٢٠ مليون ريال حيث يفتتح مكتبة الملك سعود العامة ببريدة ومستشفى الولادة والأطفال ببريدة ومجمع العثيم التجاري ببريدة ويضع الحجر الأساس لمركز الأميرة نورة بنت عبدالرحمن الفيصل بعنيزة.

وكان سموه وصل مساء أمس مطار القصيم حيث كان على رأس مستقبليه صاحب السمو الملكي الأمير فيصل بن بندر بن عبدالعزيز أمير منطقة القصيم وصاحب السمو الملكي الأمير عبدالعزيز بن ماجد بن عبدالعزيز نائب أمير منطقة القصيم كما كان في استقبال سموه وكيل إمارة منطقة القصيم الأستاذ علي بن سليمان السويلم ووكيل الإمارة المساعد للشؤون الأمنية الأستاذ ابراهيم الهذلي ورئيس محاكم منطقة القصيم فضيلة الشيخ منصور الجوفان وأصحاب الفضيلة العلماء والمشايخ ومحافظي المحافظات وأعضاء مجلس المنطقة واللواء خالد عباس الطيب مدير شرطة منطقة القصيم ورئيس بلدية بريدة المهندس احمد السلطان وجمع غفير من المواطنين من مدنيين وعسكريين.

سمو وزير الخارجية

المتحدة بالعودة الى بغداد.

واكد سموه ان موقف المملكة العربية السعودية الذي عبرت عنه باستمرار هو انه يجب التعامل مع الموضوع العراقي من خلال منظمة الامم المتحدة وليس بطرق فردية.

واوضح سموه ان رغبة المجتمع الدولي هي ان تتم ازالة التهديدات التي يمثلها العراق وبغض النظر عن ماهيتها بطريقة لا تتطلب اطلاق طلقة واحدة من الرصاص او فقدان جندي واحد.

وقال ان مطالبة المجتمع الدولي للعراق للالتزام بقرارات الامم المتحدة وتنفيذها ستكون خطوة مهمة نحو تحقيق هدف ازالة التهديدات العراقية.

ووصف سموه احالة فخامة الرئيس الامريكي جورج دبليو بوش الملف العراقي الى مجلس الامن الدولي بانها خطوة قيادية عظيمة ستضمن وقوف المجتمع الدولي خلف خطة يمكن تطبيقها.

واضاف ان توصل المجتمع الدولي الى اجماع فيما يتعلق بالموضوع العراقي سيجعل من اللازم على القيادة العراقية الاستجابة لذلك الاجماع الذي يمثل الارادة الدولية.

واكد سموه ان جميع الدول الاعضاء في الامم المتحدة بمن فيهم المملكة العربية السعودية عليهم واجب الانصياع لقرارات مجلس الامن الدولي وخاصة تلك القرارات التي تتخذ بناء على الفصل السابع من ميثاق الامم المتحدة.

ورحب صاحب السمو الملكي الأمير سعود الفيصل من ناحية ثانية بمطالبة فخامة الرئيس الامريكي جورج دبليو بوش بضرورة التوصل الى حل سلمي للصراع الفلسطيني الاسرائيلي كما رحب بالتزامه القوي بقيام الدولة الفلسطينية.

وقال ان فخامة الرئيس الامريكي اشار الى انه لا يمكن للسلام ان يتحقق لأي من الجانبين الفلسطيني والاسرائيلي من غير حرية وهو الامر الذي تشاركه فيه المملكة العربية السعودية التي تأمل ان تترجم رغبة الشعب الفلسطيني في الحرية الى قيام دولتهم المستقلة وفقا لقرارات الامم المتحدة ذات الصلة.

واعرب سموه عن تقديره ايضا لوعد الرئيس الامريكي جورج دبليو بوش بان الولايات المتحدة الامريكية ستفعل كل ما بوسعها لازالة المعاناة الانسانية عن كاهل الشعب الفلسطيني.

على صعيد آخر، اجتمع صاحب السمو الملكي الأمير سعود الفيصل وزيرالخارجية في نيويورك أمس على هامش اجتماعات الدورة السابعة والخمسين للجمعية العامة للامم المتحدة التي يترأس سموه خلالها وفد المملكة العربية السعودية مع وزير الخارجية الكندي بيل غراهام.

وتم خلال الاجتماع بحث العلاقات الثنائية بين المملكة العربية السعودية وكندا بالاضافة الى القضايا الاقليمية والدولية المطروحة على جدول اعمال الدورة الجديدة للجمعية العامة والموضوعات محل الاهتمام المشترك بين البلدين.

من جهة أخرى، التقى سمو الأمير سعود الفيصل أمس في نيويورك حيث يحضر اجتماعات الدورة السابعة والخمسين للجمعية العامة للامم المتحدة مع مجلس محرري مجلة (تايم) الامريكية.

وتحدث سموه خلال اللقاء عن علاقات الصداقة التاريخية التي تربط المملكة العربية السعودية والولايات المتحدة الامريكية بالاضافة الى القضايا الاقليمية والدولية وجهود احلال السلام في منطقة الشرق الاوسط ومواقف المملكة العربية السعودية من مختلف القضايا والتطورات.

واجاب سموه على اسئلة كُتاب ومحرري المجلة التي تناولت قضايا الساعة وتطورات الأحداث اقليمياً ودولياً.

كما التقى سمو الأمير سعود الفيصل رئيس وفد المملكة العربية السعودية لاجتماعات الدورة السابعة والخمسين للجمعية العامة للامم المتحدة في نيويورك أمس مع مجلس محرري صحيفة (نيويورك تايمز) اليومية الامريكية.

وتحدث سموه خلال اللقاء عن علاقات الصداقة بين المملكة العربية السعودية والولايات المتحدة الامريكية وايضا مختلف القضايا الاقليمية والدولية المطروحة حاليا على الساحة السياسية ومواقف المملكة العربية السعودية منها بالاضافة الى جهود احلال السلام في منطقة الشرق الاوسط.

واجاب سموه بعد ذلك على اسئلة كُتاب ومحرري الصحيفة التي تعتبر واحدة من اكثر الصحف اليومية انتشارا في الولايات المتحدة الامريكية.

كما استقبل صاحب السمو الملكي الأمير سعود الفيصل وزير الخارجية في مقر إقامته في نيويورك رئيس مجلس إدارة شركة اكسون موبيل البترولية الأمريكية لي رايموند.

وتم خلال اللقاء تبادل الأحاديث الودية والموضوعات المتعلقة بالاستثمارات في مجال النفط في المملكة العربية السعودية.

من جهته، وصف وزير الخارجية الامريكي كولين باول تصريحات صاحب السمو الملكي الأمير سعود الفيصل وزير الخارجية التي تناقلتها وسائل الاعلام الامريكية بأنها خطوة الى الامام.

واوضح كولين باول ان ما سمع سمو الأمير سعود الفيصل يقوله هو ان جميع الدول الاعضاء في الامم المتحدة عليها واجب الالتزام بتنفيذ قرارات مجلس الامن الدولي.

وقال باول في تصريح للصحفيين خارج مبنى الامم المتحدة في نيويورك اليوم ردا على سؤال حول تفسيرات وسائل الاعلام الامريكية لتلك التصريحات «اننا لم نتحدث حول هجمات او قواعد عسكرية حتى الان ولذلك فانني ساترك تصريحات سمو الأمير سعود الفيصل من غير أي تعليقات اضافية».

بليكس وفريقه مستعدون

للبت فيها ولاتخاذ القرار المناسب، وشكر عنان على وجه الخصوص جامعة الدول العربية وأمينها العام عمرو موسى والدول العربية على جهودهم في الوصول إلى هذه النتيجة السارة.

كلمة الرياض

ولهما موقف ثابت من أوضاع أفغانستان والإرهاب، وقضايا النفط وسلامة الخليج..

هناك عوامل مشتركة تجمعهما في الظروف الراهنة والقادمة، إذ سبق لإيران أن دخلت في مشاكل عالمية، سواء بحكم جوارها للسوفيات ومخاطرهم عليها، وانجذابها إلى الغرب، أو محاولة وضعها شرطياً للخليج، وقطباً لآسيا الوسطى، مما فرض تغييراً جذرياً في الحكم، لتكون الثورة مفتاح العودة للعالم الإسلامي، والاستقلال الشامل بقراراتها الاستراتيجية، والاقتصادية..

المملكة بدورها عانت من الأوضاع العربية، وحاولت قدر الإمكان، التوفيق بين أمنها ومصالح الأمة العربية والعالم الإسلامي، ووسط هذا التجاذب بقيت الأكثر صدقاً في مواقفها تجاه فلسطين والأمن العربي، إلى جانب محافظتها على صداقات محفوفة بالمخاطر مع الغرب وأمريكا تحديداً باعتبار أن ما يجري في المنطقة يختلف تفسيره من نظام تابع للسوفيات، عن نظام يقع في الوسط بين الغرب والشرق، وبالتالي كان سيرها على خط معتدل، وحده الذي يبعدها عن الصدام المباشر مع هذه القوى، وهذا بدوره صعب وحساس..

حربا الخليج كانتا عبثيتين بكل ما تعني الكلمة إذ لا تزال إيران والمملكة يعيشان نتائجهما المدمرة، وهنا كان لا بد من تقارب ومعالجات للأسباب التي وقفت حاجزاً عن لقاء السلطتين والشعبين، وبحكم واقعية الرئيس خاتمي وفلسفته في إدارة الأزمات الإقليمية والعالمية، وانفتاح الأمير عبدالله، وتقديره للواقع والمستقبل بما يحفظ للبلدين اتجاهاً مميزاً وغير منحاز، جاءت اللقاءات مبشرة بعهد جديد يوازن بين مصالح البلدين ومسؤولياتهما الإقليمية والدولية..

وباعتبار العراق الفرن الملتهب بالمنطقة، وتأثيره على البلدين في حالات السلم والحرب أقوى من أي بلد آخر، شاءت الظروف أن تكون زيارة الرئيس الإيراني للمملكة جزءاً من هذه الاعتبارات، إذ بصرف النظر عن تلاقيهما أو خلافهما مع المواقف الأمريكية، أو الدولية، إلا أن العمل المشترك بات ضرورة حتمية، لأنهما الأكبر في المنطقة، ولأن أمنهما مرتبط بمجريات ما سيحدث، والذي ظل ضبابياً وسط تكهنات برسم خطط قد تجلب لهما مشاكل خارج ما يمكن تصوره والتخطيط له، وهنا كان التأكيد على الشرعية الدولية في أي مشروع يستدعي تغيير الأوضاع بالعراق، بنفس الوقت الرفض لكل أمر يقسم العراق، أو يجعله بؤرة لأسلحة الدمار الشامل، أو قناة لمد الإرهابيين، أو استمرار سلطته التي لا تراعي مصالح شعبها، أو امتثالها للقرارات الدولية، وهي الصيغة الواعية التي جمعت أهداف البلدين واستمرار علاقاتهما مع بعضهما..

تعلن شركة الحياة الطبية بالرياض

عن سفرمكفولها الصيدلي /أشرف موسى موسى محمد مصري الجنسية مندوب دعاية بشركة جلاكسوسميث كلاين إقامة رقم ٢١١٢٦٣٥٤٠٠ بتأشيرة خروج نهائي يرجى ممن له أي حقوق عليه مراجعة مقر الشركة - حي المؤتمرات خلف فندق الانتركنتننتال الرياض -ت٤٦٥٥٠٧٥ والشركة غير مسئولة عن أي مطالبات ترد بعد خمس أيام من تاريخ النشر.

مجمع الضوي الطبي

خدمة ٢٤ ساعة

. كافة التخصصات . فتح الملف مجانا . قسم المختبرات والاشعة

فحص طبي شامل

إشراف نخبة من الاخصائيين

ت الروضة : ٤٩٣١١٦٠ / ٤٩٣٨٣٤٧ / ٤٩٢٣٦٩٢

ت السليمانية : ٤٦٢١٨٥٣ / ٤٦١١١٨٦ / ٤٦٥١٦٧٢

يسر معهد الرسالة الثانوي التجاري

تحت إشراف المؤسسة العامة للتعليم الفني والتدريب المهني

أن يعلن عن استمرار القبول والتسجيل

لخريجي الكفاءة بالقسمين صباحي ومسائي

★ مدرسون ذوو خبرة ★ معامل حاسب آلي

★ معامل لغة إنجليزية ★ ملاعب رياضية

★ تدريب طلاب الصف الثالث بالشركات و المؤسسات قبل التخرج

★ يتميز طلاب الفترة المسائية بجدول دراسي مخفض

يؤهلك للجامعات والكليات العسكرية والكلية التقنية

بادر بالتسجيل وانتهز فرصتك بالتعليم

الطريق الدائري الجنوبي-المنصورةمقابل النقل العام الجديد شمالاً

هاتف: ٤٤٧٤٥٤٥-٢٩٥٥٢٠٧- فاكس: ٤٤٨٥٥٩٦

مطلوب ممرضة

للإتصال ٠٥٥٤٦١٢٦٨

مطلوب معلمات ابتدائي

عربي - رياضيات

سعودية - تربوية

تقدير ممتاز

هاتف / ٢٤٨٥٤٣٢

مطلوب

تيادر تريلات سطحات

عدد (٦٠) أو أكثر

مباشرة من المالك

نستقبل عروضكم على الفاكس ٤٦١١٧٢١