بسم الله الرحمن الرحيم

الرياض

جريدة يومية تصدر عن مؤسسة اليمامة الصحفية

٤٨ صفحة

٣ الطبعة

الأحد ٢٩ شوال ١٤٢٥هـ - ١٢ ديسمبر ٢٠٠٤م - العدد ١٣٣٢٠ - السنة الحادية والأربعون

AL RIYADH - 13320 - 41st Year - SUNDAY-12-12-2004

خادم الحرمين وولي العهد بحثا مع كرامي مجمل الأوضاع والتطورات الإقليمية والدولية

خادم الحرمين يستقبل رئيس وزراء لبنان. (و.ا.س)

الرياض - واس:

■ استقبل خادم الحرمين الشريفين الملك فهد بن عبدالعزيز آل سعود حفظه الله في مكتبه بقصر اليمامة أمس دولة رئيس وزراء الجمهورية اللبنانية عمر كرامي والوفد المرافق له.

واستعرض خادم الحرمين الشريفين ودولة رئيس وزراء لبنان مجمل الاوضاع على الساحات العربية والاسلامية والدولية وخاصة الأوضاع في الأراضي الفلسطينية المحتلة والعراق.

كما جرى بحث آفاق التعاون بين البلدين الشقيقين وسبل دعمها وتعزيزها في كل المجالات.

واستقبل صاحب السمو الملكي الأمير عبدالله بن عبدالعزيز ولي العهد نائب رئيس مجلس الوزراء رئيس الحرس الوطني في مكتبه بالديوان الملكي بقصر اليمامة امس دولة رئيس وزراء لبنان عمر كرامي والوفد المرافق له. وجرى خلال الاستقبال بحث مجمل الاحداث والمستجدات على الساحات العربية والاسلامية والدولية اضافة الى آفاق التعاون بين البلدين.

(التفاصيل : ص١٣)

رئيس الإمارات يزور المملكة غداً

أبو ظبي - (ا ف ب):

■ يتوجه رئيس دولة الإمارات العربية المتحدة الجديد الشيخ خليفة بن زايد آل نهيان غداً الى المملكة في أول زيارة الى الخارج منذ توليه السلطة أوائل تشرين الثاني - نوفمبر.

وذكرت وكالة أنباء الإمارات ان الشيخ خليفة سيجري خلال الزيارة مباحثات مع ولي العهد صاحب السمو الملكي الأمير عبد الله بن عبد العزيز تتناول دعم وتطوير العلاقات الأخوية. وكذا تبادل وجهات النظر حول عدد من القضايا في ضوء التطورات والمستجدات الراهنة على الساحتين الاقليمية والدولية.

★ إنشاء (٤) أنفاق وكباري في المشاعر المقدسة

★ إرهابي يقاطع أهله ١٠ سنوات ويُقضى عليه بجدة

★ القنصلية الأمريكية تعرض تسجيلات العملية الإرهابية

طالع : المحليات

الأمير عبدالله يدعو الشباب إلى المبادرة بالتسجيل في حملة التوظيف

الرياض - خالد أبا الخيل وتركي الصهيل:

■ دعا صاحب السمو الملكي الأمير عبدالله بن عبدالعزيز ولي العهد نائب رئيس مجلس الوزراء ورئيس الحرس الوطني الشباب للتجاوب مع جهود وزارة العمل والمبادرة بالتسجيل في حملة الوزارة للتوظيف..

وقال سموه في الكلمة التي ألقاها نيابة عنه في حفل افتتاح المؤتمر والمعرض التقني السعودي الثالث الذي اقيم البارحة في قاعة الملك فيصل للمؤتمرات في فندق الانتركونتننتال، صاحب السمو الملكي الأمير سلمان بن عبدالعزيز أمير منطقة الرياض «إن المملكة عازمة بعد الاستعانة بالله ثم بتوجيهات أخي خادم الحرمين الشريفين حفظه الله في المضي في تنفيذ استراتيجية تدريب وتوظيف الشباب والشابات، مؤكداً بأن الإهتمام بتنمية قدرات الإنسان السعودي يقع في سلم أولويات المملكة..

(تغطية موسعة ص ٢٠)

الأمير سلطان: سنوقع اتفاقيات ومذكرات تفاهم تنقل التعاون السعودي - اليمني إلى مجالات أوسع

الأمير سلطان مترئساً وفد المملكة إلى اجتماع مجلس التنسيق السعودي - اليمني. (عدسة : بندر بخش)

كتب - محمد الأمير:

■ قال صاحب السمو الملكي الأمير سلطان بن عبدالعزيز النائب الثاني لرئيس مجلس الوزراء وزير الدفاع والطيران والمفتش العام إن اجتماع مجلس التنسيق السعودي - اليمني الذي بدأ أعماله أمس في الرياض برئاسة سموه وعبدالقادر باجمال رئيس وزراء جمهورية اليمن الشقيق سيتمخض عن توقيع عدد من الاتفاقيات ومذكرات التفاهم التي ستفتح مجالات أوسع لزيادة التعاون بين البلدين. وأكد سمو النائب الثاني ان البلدين سيواصلان بذل كافة الجهود للقضاء على الإرهاب وتحصين شباب أمتنا من شرور الفئة الضالة.

(التفاصيل: ص ١٤)

غياب الصدقية لمشروع "الشرق الأوسط الكبير" يطبع أعمال منتدى المستقبل بالرباط

سعود الفيصل يطالب مجموعة الثماني بإطلاق مبادرة للمنطقة على غرار «مشروع مارشال»

محمد بن عيسى وكولين باول في الجلسة الافتتاحية لمنتدى المستقبل بالرباط (إي.بي.ايه)

الرباط - محمود أحياتي، ووكالات الأنباء:

■ اختتمت هنا أمس أعمال «منتدى المستقبل» اول لقاء ينظم في اطار مشروع احلال الديموقراطية في العالم العربي بمبادرة أميركية.

وألقى وزير الخارجية المغربي الكلمة الافتتاحية نيابة عن ملك المغرب قبل أن يعطي الكلمة لوزير الخارجية الأميركي الذي اعلنت واشنطن انه يحضر آخر مهماته الرسمية. وقال باول في كلمته «نحيي الجهود التي يبذلها بعض الاصلاحيين.. في الشرق الأوسط وفي دول العالم من أجل تسوية الأزمات وتحسين الأوضاع في جميع الدول التي تحتاج لذلك».

وأكد سمو وزير الخارجية الأمير سعود الفيصل في كلمته رفض المملكة لفرض أي مبادرة للاصلاح من الخارج معتبرا أن مثل هذا الإجراء سيكون مصدرا لزعزعة الاستقرار في المنطقة.

وقال سعود الفيصل إن الإصلاح الاقتصادي والسياسي الشامل في المنطقة أمر مهم والتغييرات التي جرت حتى الآن ليست كافية.

وطالب سموه بقيام الدول الثماني الصناعية بتنفيذ مبادرة مشابهة لما نفذتها الولايات المتحدة مع الدول الأوروبية في أعقاب الحرب العالمية الثانية مع زيادة الاستثمارات في المنطقة. واعتبر أن عدم تحقيق العدالة في التعامل مع الصراع العربي الإسرائيلي حول سبب العنف والإرهاب مشددا على ضرورة تكاتف كل الجهود لحل هذا النزاع.

(التفاصيل : ص٣)

ثمانية ملايين ريال في انتظار المشاركين في مسابقة «الرياض» الكبرى

طالع السؤال وكوبون المسابقة ص ٨

كلمة الرياض

الرباط التي تشهد مشروع منتدى المستقبل!

■ «منتدى المستقبل» هل سيكون مجرد تظاهرة جديدة، تضاف إلى مشاريع ماتت قبل نهاية سن الرضاعة، أم أن المتعهدين من خلال الثقل الأمريكي، والدول الثماني الغنية، سوف يوجدون بدايات صحيحة

«التتمة : ص٨»

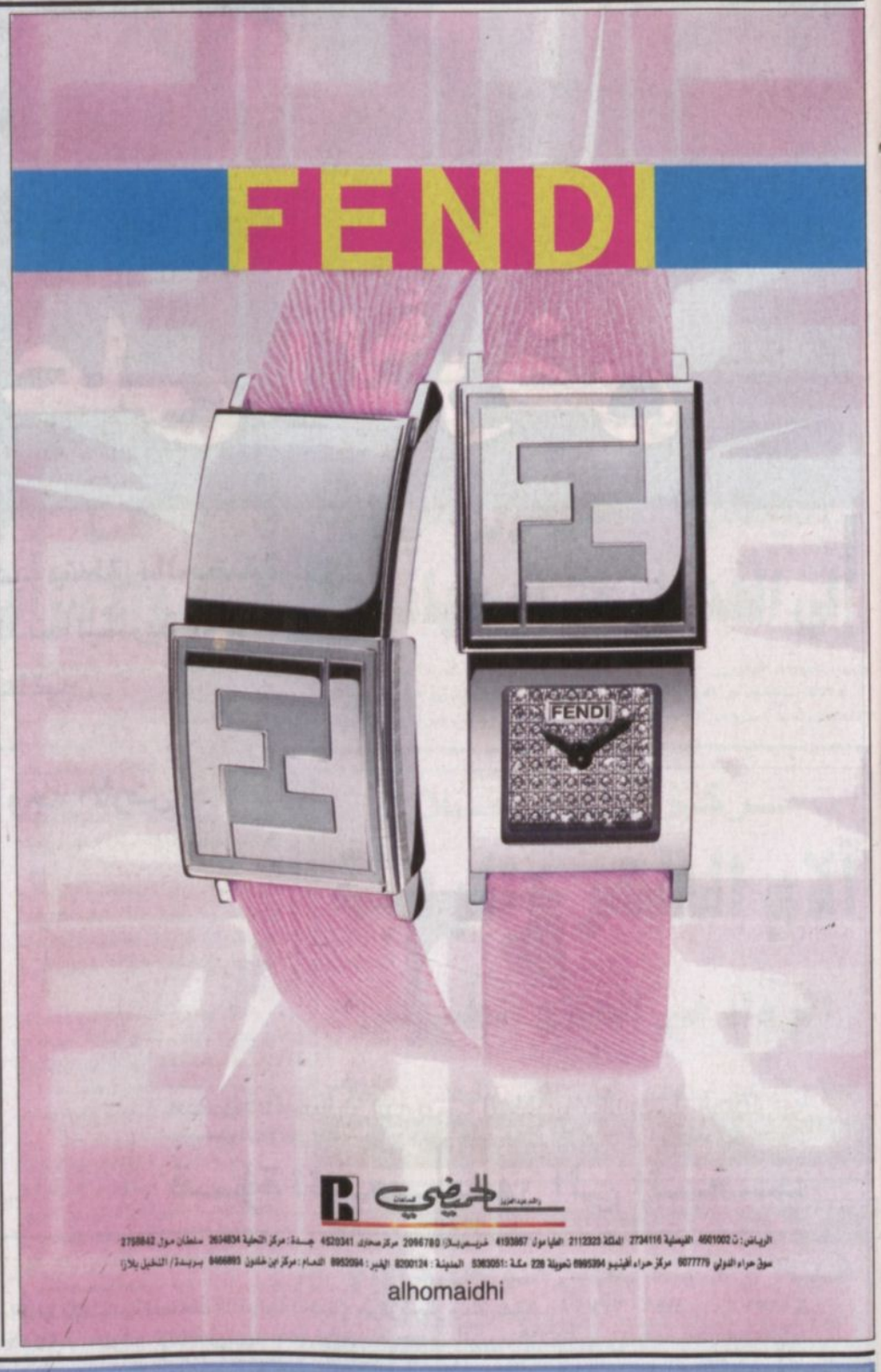

أسعار «الرياض» في المملكة ريالان/ في الخارج/ الكويت ١٥٠ فلس/ قطر ريالين/ الامارات ٢ درهم/ البحرين ٢٠٠ فلس/ لبنان ٢٠٠٠ ليرة/ العراق ٥٠٠ دينار/ تونس ١٥٠ مليما/ الجزائر دينار/ المغرب درهم/ بقية الدول الافريقية «ما يعادل درهما مغربيا»/ اليمن ١٥ ريال/ الاردن ٢٠٠ فلس/ السودان ٢٠ جنيها/ سوريا ١٠ ليرات/ بريطانيا ٢٠ بنسا/ فرنسا ١ يورو/ مصر ٢ جنيه / بقية دول السوق المشتركة «ما يعادل ٤ فرنكات فرنسية»/ «أمريكا دولار واحد» / اشتراك الأفراد والمؤسسات ٦٠٠ ريال