بسم الله الرحمن الرحيم

الرياض

جريدة يومية تصدر عن مؤسسة اليمامة الصحفية

٤٨ صفحة

٣ الطبعة

الثلاثاء ٢٨ ذي القعدة ١٤٢٤هـ - ٢٠ يناير ٢٠٠٤م - العدد ١٢٩٩٣ - السنة الأربعون

AL RIYADH - 12993 - 40th Year - TUESDAY-20-1-2004

زجول ZAJOUL

مجلس الوزراء يشدّد على ضرورة التقيد بكل مضامين خطاب ولي العهد بشأن الحوار

خادم الحرمين يرحب بضيوف الرحمن ويحث جميع الأجهزة على نيل شرف خدمتهم

حث الحجاج على ضرورة التقيد بالتعليمات والإرشادات ودعوة حجاج الداخل إلى الالتزام بالتنظيمات

خادم الحرمين مترئساً جلسة مجلس الوزراء. (و.ا.س)

الرياض - و.أ.س:

■ رحب خادم الحرمين الشريفين الملك فهد بن عبدالعزيز آل سعود حفظه الله بضيوف الرحمن الذين قدموا إلى البلاد من كل أنحاء العالم تلبية لنداء الحق جل وعلا لأداء الركن الخامس من أركان الإسلام.

وحث أيده الله لدى ترؤسه جلسة مجلس الوزراء أمس جميع العاملين في مختلف الأجهزة الحكومية والأهلية العاملة في خدمة الحجيج قصد الله سبحانه أولاً في عملهم ثم تحقيق أعلى أوسمة الشرف التي منحت إياها هذه البلاد وأهلها باختصاصهم في خدمة الحجاج والأماكن المقدسة.

وبيّن معالي وزير الثقافة والإعلام الدكتور فؤاد بن عبدالسلام الفارسي ان المجلس تطرق إلى الحوار المنظم الذي يتم في مركز الملك عبدالعزيز للحوار الوطني مشدداً على التقيد بكل المضامين التي اشتملت عليها كلمة سمو ولي العهد بعد انتهاء اللقاء الثاني للحوار ومنها ضرورة الحرص على منهج الحوار وقواعده وآدابه.

(طالع : ص١١)

رسالة من ولي العهد إلى الرئيس السوري سلمها الأمير سعود الفيصل

دورة خاصة للمجلس الوزاري العربي الشهر المقبل لمناقشة مشروع تطوير الجامعة وإصلاح الوضع العربي

دمشق، القاهرة - و.أ.س:

■ بعث صاحب السمو الملكي الأمير عبدالله بن عبدالعزيز ولي العهد ونائب رئيس مجلس الوزراء ورئيس الحرس الوطني رسالة إلى فخامة الرئيس بشار الأسد رئيس الجمهورية العربية السورية.

وقام بتسليم الرسالة صاحب السمو الملكي الأمير سعود الفيصل وزير الخارجية.

* وفي وقت سابق عقدت صباح أمس جلسة مباحثات ثانية بين صاحب السمو الملكي الأمير سعود الفيصل وزير الخارجية ووزير الخارجية المصري أحمد ماهر وأمين عام جامعة الدول العربية عمرو موسى وذلك بمقر إقامة سمو الأمير سعود الفيصل بالقاهرة.. لاستكمال المناقشات التي بدأها سموه وماهر وموسى الليلة قبل الماضية حول دراسة النموذج الذي أعده الأمين العام حول تطوير الجامعة العربية وإصلاح منظومة العمل العربي المشترك.

وقال المتحدث الرسمي باسم الأمين العام للجامعة المستشار حسام زكي أنه من المقرر عقد اجتماع خاص لوزراء الخارجية العرب يومي ١١ و١٢ من شهر فبراير المقبل لإعداد المشروع الخاص بالتطوير في صورته النهائية لرفعه للقمة العربية التي ستعقد في النصف الثاني من مارس (آذار) المقبل في تونس.

DRM

عيادات ديرما

DERMA CLINIC

أمراض جلدية - جراحة تجميل - زراعة شعر - مركز العلاج بالليزر

Dermatology - Plastic Surgery - Hair Transplant - Laser Center

أكبر مركز للعلاج بالليزر بالشرق الأوسط

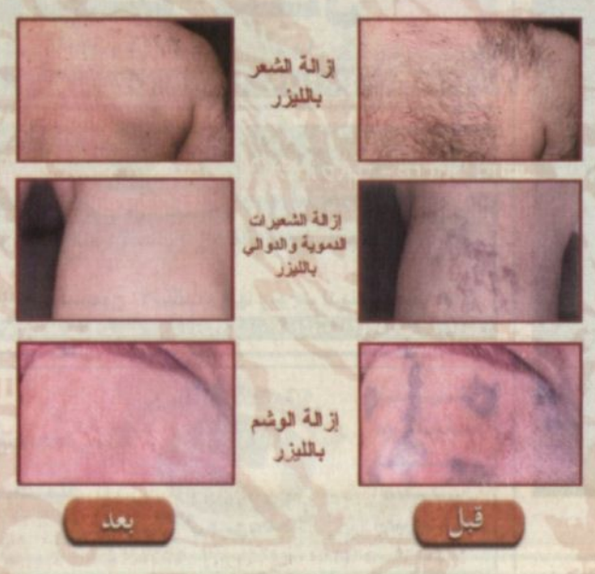

- أجهزة ليزر متعددة لإزالة الشعر تناسب مختلف أنواع البشرة.
- إزالة الوشم والنمش.
- إزالة الوحمات الجلدية.
- علاج الدوالي بدون جراحة.

هاتف : ٤٦٥٠٠٠٠ Tel : 4650000

جودة التخصص

e-mail: info@derma-clinic.com

www.derma-clinic.com

مروجو الوهم يجوبون الشوارع في وضح النهار

«الرياض» تكشف أوكاراً لبيع المخدرات على قارعة الطريق!!

مرحلة التفاوض لشراء السموم

كتب - مناحي الشيباني:
عدسة : صالح الجميعة

■ المخدرات آفة من آفات العصر.. أودت بحياة مئات الآلاف من البشر كنتيجة حتمية لاستخدامها..

ورغم الجهود الكبيرة والناجحة للقضاء على آفة المخدرات في مجتمعنا إلا أنها وجدت سبيلاً إلينا.. وجدت ضعاف النفوس الراغبين في الربح السريع لتنفذ من خلالهم وتصيب أبناءنا بسهامها المسمومة لتقضي على البعض وتصيب الآخر بالأمراض الجسدية والنفسية دون أي رحمة أو شفقة.

و«الرياض» كعادتها ومن منطلق مسؤولياتها تجاه المجتمع أجرت تحقيقاً ميدانياً عن بيع المخدرات.. ليس في الأوكار والمخابئ ولا حتى في البيوت وانما على قارعة الطريق.. بل وفي وضح النهار.. وفي مكان يعج بالناس والمارة ووسائل النقل.. رأينا أنه من واجبنا أن نكشف مروجي المخدرات هؤلاء.. أن نحذر أبناءنا منهم ومن الأساليب الملتوية التي يتبعونها ومن الأماكن التي يتواجدون فيها.. وأن نقرع نواقيس الخطر وبكل ما أوتينا.. ليسمع الجميع ولينتبهوا أن هناك من يتربص بهم وبأبنائهم.

والتحقيق الذي أجريناه، مؤلم بقدر ما هو مخيف.. فهو لا يتحدث عن الجلاد فقط وانما أيضاً عن ضحاياه الذين يقعون فريسة للوهم الذي يبيعه.. معظم أولئك الضحايا لفظهم المجتمع بل لفظهم أهلهم.. وأصبحوا أسرى لتجار (الكيف) يتحكمون بهم كيفما شاؤوا.. ويعاملونهم بازدراء شديد دون رحمة أوشفقة.. فقد مصوا دماءهم وما بقي منهم لا حاجة لمروج المخدرات به.. عالم الوهم مخيف ومرعب إلى أقصى الدرجات.. وإن لم نضاعف جهودنا أكثر وأكثر سنجد أنفسنا على شفى هاوية لا قرار لها.. ولن يقف دورنا في «الرياض» على التحذير وحده، بل يتعداه إلى كشف كل من يحاول العبث بالوطن وأبنائه ومقدراته. (طالع التفاصيل، ص١٤)

بريمر شدد على أهمية استعادة "الأمم المتحدة" لدورها المطلوب

عنان: نحتاج إلى معلومات إضافية لاتخاذ قرار إرسال بعثة خاصة بانتخابات العراق

نيويورك (الأمم المتحدة) - أحمد حسين اليامي:

■ أعلن امين عام الامم المتحدة كوفي عنان امس الاثنين انه لا يزال بحاجة الى معلومات فنية اضافية قبل اتخاذ قرار ارسال بعثة الى العراق تدرس امكانية اجراء انتخابات كما تريد قوات التحالف.

وقال عنان في مؤتمر صحافي عقده في ختام لقاء مع الحاكم الاميركي المدني للعراق بول بريمر وعدد من اعضاء مجلس الحكم الانتقالي العراقي «لقد اتفقنا على ضرورة اجراء مناقشات اضافية على المستوى الفني» قبل اتخاذ قرار بهذا الصدد.

وقال عنان ان بريمر والمسؤولين العراقيين طالبوه بارسال «فريق فني للتحقق ميدانيا ما اذا كان بالامكان اجراء انتخابات من الآن وحتى ايار - مايو».

واضاف «وفي هذا السياق ادرس امكانية ارسال بعثة الى العراق لتقديم نصائح ميدانيا» مضيفا ان فريقاً آخر يتكون من اربعة اشخاص سيرسل لدراسة القضايا الأمنية.

وخلص الأمين العام للامم المتحدة الى القول «لقد كان هذا الاجتماع فرصة كبيرة ليتفهم الجميع بشكل افضل مواقف الطرف الآخر» مضيفا وقوع «تبادل صريح جدا».

من جانبه أعرب الحاكم الاميركي المدني في العراق بول بريمر امس الاثنين عن «ارتياحه وسروره» لموافقة أمين عام الامم المتحدة كوفي انان على درس مسألة ارسال بعثة الى العراق تبحث في امكانية إجراء انتخابات عامة.

وتطرق بريمر الى «أهمية استعادة الأمم المتحدة لدورها في العراق» وهي النقطة التي يوجد بشأنها «اجماع واسع» حسب تعبيره.

انترنت - خزامى الصحارى - الرأي ملحق مع العدد

كلمة الرياض

متى يكون هناك «محور للخير» وعولمته؟!

■ عولمة الشر مشروع أمريكي صار يوزع على العالم من خلال آباء التعصب والكبرياء، ومن يعتبرون أنفسهم «رسل الرب» وتلك قضية تحتاج إلى محاكمة بدلاً من حوار لسلوك جديد أخذ بمفاهيم إعلان جميع الحروب، وبكل أشكالها..

أمريكا كدولة عظمى لها فضائلها على العالم بمنجزاتها العلمية والاقتصادية، لكن رسالتها بجعل جموع البشر

«التتمة ص ٨»

كلينتون مخاطباً منتدى جدة الاقتصادي:

المرأة السعودية يمكن ان تسهم في دفع عجلة الاقتصاد ويجب إعطاء أولوية لمكافحة الفقر والمرض والاهتمام بالبيئة

جدة - صالح الرويس، وعمر إدريس:

■ اعرب الرئيس الأميركي السابق بيل كلنتون عن فخره بالصداقة مع المملكة ووصف مدينة جدة حيث يعقد المنتدى الاقتصادي بأنها صورة مجازية لأجناس متعددة تعيش داخلها في بوتقة اجتماعية ناجحة. واكد كلينتون في كلمة أمام المنتدى على ضرورة مكافحة الفقر والمرض والالتفات إلى مشاكل البيئة. واقترح ان تخرج المملكة من الاعتماد على النفط مورداً اساسياً بجعله محركاً لصناعات اخرى بهدف إيجاد المزيد من الوظائف ومساعدة المواطنين على التغلب على مشاكل تغيير المناخ بالطاقة البديلة اضافة إلى ضرورة الاستثمار في صناعة المياه وإشراك المرأة بصورة أكبر في دفع عجلة الاقتصاد السعودي وفتح المجال امام حرية التعبير في توازن غير مخل بين النظام والحرية.

واكد الرئيس الامريكي السابق على اهمية ان تبذل الولايات المتحدة جهداً ملحوظاً لفهم الإسلام. ودعا إلى حل النزاع العربي الإسرائيلي على اساس قرارات الشرعية الدولية.

(طالع، ص٣١)

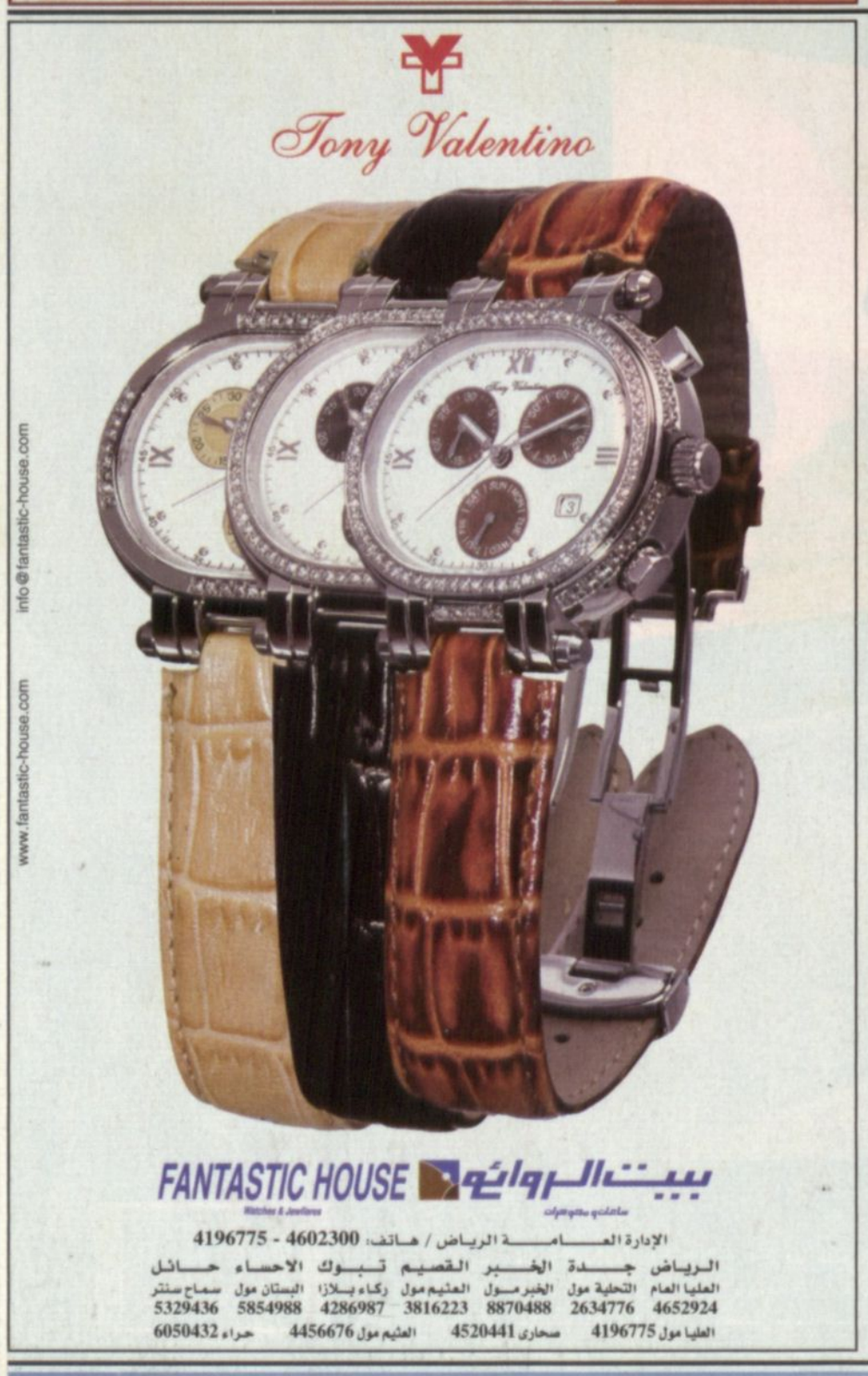

أسعار «الرياض» في المملكة ريالان/ في الخارج/ الكويت ١٥٠ فلس/ قطر ريالين/ الامارات ٢ درهم/ البحرين ٢٠٠ فلس/ لبنان ٢٠٠٠ ليرة /العراق ٥٠٠ دينار/ تونس ١٥٠ مليما/ الجزائر دينار/ المغرب درهم/ بقية الدول الافريقية ١٠ ما يعادل درهما مغربيا/ اليمن ١٥ ريال/ الاردن ٢٠٠ فلس/ السودان ٢٠ جنيها/ سوريا ١٠ ليرات/ بريطانيا ٧٠ بنسا/ فرنسا ١ يورو / مصر ٢ جنيه / بقية دول السوق المشتركة ١٠ ما يعادل ٤ فرنكات فرنسية/ أمريكا دولار واحد/ اشتراك الأفراد والمؤسسات ٦٠٠ ريال