بسم الله الرحمن الرحيم

الرياض

٤٤ صفحة

٣ الطبعة

جريدة يومية تصدر عن مؤسسة اليمامة الصحفية

الجمعة ١٩ رمضان ١٤٢٤هـ - ١٤ نوفمبر ٢٠٠٣م - العدد ١٢٩٢٦ - السنة الأربعون

AL RIYADH - 12926 - 40th Year - FRIDAY 14-11-2003

زجول ZAJOUL
اتصل...
بسباق المشاهدين
عن طريق بطاقة زجول*
سعودي

علماء ومتخصصون لـ «الرياض»: المجرمون تجردوا من ضميرهم الإنساني ولا نفع من الحديث معهم

المملكة تنفي وجود أي نية للحوار مع الإرهابيين وتؤكد العزم على استئصال شأفتهم نهائياً

مصدر مسؤول: المطلوبون للعدالة ممن يشعرون بالندم بإمكانهم تسليم أنفسهم دون قيد أو شرط

الرياض - محمد الغنيم، بندر الناصر، و.أ.س:

■ علق مصدر مسؤول على ما نقلته بعض وسائل الإعلام عن لقاء سيعقد بين صاحب السمو الملكي الأمير عبدالله بن عبدالعزيز ولي العهد نائب رئيس مجلس الوزراء رئيس الحرس الوطني وبين مجموعة من العلماء للحيلولة دون حدوث هجمات ارهابية جديدة ولفتح حوار مع المتورطين في الإرهاب بقوله «ان هذا الخبر عار من الصحة جملة وتفصيلا ولا توجد أي نية لفتح حوار من أي نوع مع الإرهابيين».

وقال المصدر ان موقف الدولة الواضح والثابت الذي عبر عنه سمو ولي العهد مرارا هو محاربة الإرهاب حتى القضاء عليه واستئصاله نهائيا.

واختتم المصدر المسؤول تعليقه قائلا «ان بوسع المطلوبين للعدالة الذين يشعرون بالندم على ما اقترفوه من جرائم بشعة تسليم أنفسهم للسلطات الأمنية دون قيد أو شرط».

وفي متابعة لـ «الرياض» حول تصريحات صاحب السمو الملكي الأمير نايف بن عبدالعزيز وزير الداخلية حول مسألة الحوار مع الإرهابيين وتأكيد سموه أن لا حوار على هؤلاء إلا بالبندقية والسيف، قال عدد من العلماء والمختصين والباحثين إن الذين قاموا بالعمل الإرهابي الأخير لا ضمير لهم ولا إنسانية ولا ينفع الحوار معهم.

وأعرب هؤلاء عن خشيتهم من أن تكون الدعوات للحوار انما هي لاعطاء فرصة لالتقاط الأنفاس لهؤلاء المجرمين الذين ارتكبوا فعلتهم في هذا الشهر الفضيل.

(طالع: ص١٣ و١٤)

لقضاء عدة أيام بجوار بيت الله الحرام

الأمير عبدالله يصل جدة في طريقه إلى مكة المكرمة

وصول سمو ولي العهد الى جدة «واس»

الرياض، جدة - و.أ.س:

■ وصل بحفظ الله ورعايته صاحب السمو الملكي الأمير عبدالله بن عبدالعزيز ولي العهد نائب رئيس مجلس الوزراء رئيس الحرس الوطني الى جدة في وقت لاحق مساء أمس.

وكان في استقبال سموه بمطار الملك عبدالعزيز الدولي صاحب السمو الملكي الأمير سلطان بن عبدالعزيز النائب الثاني لرئيس مجلس الوزراء وزير الدفاع والطيران والمفتش العام وصاحب السمو الملكي الأمير فهد بن محمد بن عبدالعزيز وصاحب السمو الملكي الأمير نواف بن عبدالعزيز رئيس الاستخبارات العامة وصاحب السمو الملكي الأمير فواز بن عبدالعزيز وصاحب السمو الملكي الأمير سلمان بن عبدالعزيز أمير منطقة الرياض وصاحب السمو الأمير فيصل بن تركي آل سعود وصاحب السمو الملكي الأمير بندر بن خالد بن عبدالعزيز وصاحب السمو الملكي الأمير محمد الفيصل وصاحب السمو الأمير عبدالله بن تركي آل سعود وصاحب السمو الملكي الأمير عبدالمجيد بن عبدالعزيز أمير منطقة مكة المكرمة وأصحاب السمو الملكي الامراء وأصحاب المعالي الوزراء وكبار المسؤولين من مدنيين وعسكريين.

وكان صاحب السمو الملكي الأمير عبدالله بن عبدالعزيز ولي العهد نائب رئيس مجلس الوزراء رئيس الحرس الوطني قد غادر الرياض مساء أمس متوجها الى جدة في طريقه الى مكة المكرمة لقضاء عدة أيام بجوار بيت الله الحرام في هذا الشهر الكريم.

وكان في وداع سموه بمطار الملك خالد الدولي صاحب السمو الأمير فهد بن مشاري بن جلوي وصاحب السمو الأمير بندر بن محمد بن عبدالرحمن وصاحب السمو الأمير سعود بن خالد وصاحب السمو الملكي الأمير سطام بن عبدالعزيز نائب أمير منطقة الرياض وأصحاب السمو الملكي الامراء وأصحاب المعالي الوزراء.

كما كان في وداع سموه معالي نائب رئيس الحرس الوطني المساعد الشيخ عبدالعزيز بن عبدالمحسن التويجري ووكلاء الحرس الوطني وكبار المسؤولين من مدنيين وعسكريين.

سموه لـ «الرياض»: سنهتم بأي شكوى من فصل تعسفي

الأمير نايف يدعو مؤسسات الأمن المدني والمنشآت الخاصة إلى توظيف الشباب السعودي

كتب - خالد الزيدان:

■ شدد صاحب السمو الملكي الأمير نايف بن عبدالعزيز وزير الداخلية على أهمية تطبيق قرارات قواعد الحراسات الأمنية المدنية الخاصة بالمنشآت.. ودعا سموه في تصريح خاص لـ «الرياض» كافة مؤسسات الأمن المدني والمنشآت الخاصة إلى توظيف السعوديين وأن تنشط في هذا المجال بشكل جدي.

وأوضح سموه ان وزارة الداخلية تسعى جاهدة لمتابعة ذلك وتطبيق قرار اضافة كل من المدارس والمعاهد والجامعات الأجنبية والأهلية وشركات المطاعم العالمية ومكاتب ووكالات الخطوط والسفر والسياحة الأجنبية إلى هذه القواعد المتعلقة بالحراسات الأمنية.

وقال سموه «نأمل من هذه المنشآت والمرافق أن تستفيد مما لدى مؤسسات الأمن المدني».

وأكد سموه ترحيب الداخلية بكل مواطن وشاب سعودي يتعرض للتسلط أو الفصل التعسفي من أي مسؤول وحتى إن كان أجنبياً في مؤسسات الأمن المدني الخاصة قائلاً سموه في هذا الصدد: «لن نرضى بذلك وإن تقدم سنهتم جدياً بهذا الموضوع ونأمل من مؤسسات الأمن المدني أن تنشط وتوظف الكثير من السعوديين حتى يقوموا بواجبهم في هذا المجال».

(طالع: ص ٢)

وزير الدفاع الإيطالي في الناصرية: إنها نفس اليد التي تقف وراء «١١ سبتمبر»

دعوات دولية للإسراع في نقل السلطة للعراقيين

بغداد - عبدالوهاب القيسي ووكالات الأنباء:

■ أعلن وزير الدفاع الإيطالي انطونيو مارتينو أمس في الناصرية (جنوبي العراق) ان المسؤولين عن الهجوم على القاعدة الإيطالية هم أنفسهم الذين يقفون وراء اعتداءات ١١ سبتمبر ٢٠٠١م، فيما صدرت عدة دعوات بشأن الإسراع في نقل السلطة إلى العراقيين وتحدثت واشنطن عن تأييدها تشكيل هيئة حكم جديدة مع تصاعد عمليات المقاومة العراقية ضد الاحتلال الأجنبي.

وقال مارتينو «إنها اليد نفسها تقف وراء اعتداءات ١١ سبتمبر».

وتفقد الوزير الإيطالي صباح أمس وسط مواكبة مكثفة موقع القاعدة الإيطالية في الناصرية حيث قتل ١٨ ايطاليا على الأقل أول من امس في هجوم انتحاري بصهريج مفخخ. وأعلنت سفارة إيطاليا في بغداد في بيان أمس ان ٢٧ شخصاً هم ١٨ ايطاليا وتسعة عراقيين قتلوا في الهجوم.

من ناحية ثانية، قال متحدث امريكي باسم فرقة المدرعات الأولى أمس ان جنديا أمريكيا قتل في هجوم بقنبلة على جانب الطريق في العاصمة العراقية بغداد.

في هذه الأثناء دعا الأمين العام للأمم المتحدة كوفي عنان ليل الاربعاء الخميس الى نقل السلطة بسرعة الى العراقيين، وذلك بعد الهجوم الذي استهدف قاعدة ايطالية في الناصرية. وقال فريد ايكهارد المتحدث باسم عنان في لقاء مع صحافيين ان «الخسائر البشرية التي سببها الاعتداء روعت عنان»، متقدما بتعازي الأمين العام «لأسر الضحايا وللحكومة الإيطالية». وقال ايكهارد «نعتقد ان نقلا سريعا للسلطة يمكن أن يساعد الجميع»، مؤكداً أنه «ليس هناك أي تغيير في موقف الأمم المتحدة».

(طالع: ص٤)

كلمة الرياض

بعد صدام.. ماذا عن عراق أمريكا؟!

■ بلاشك وبلا تحفظ، لو عُمل استفتاء عربي، وإسلامي على هزيمة الجيش الأمريكي في العراق لربما جاء الترحيب، أكثر من الرفض، والأسباب غذتها وأنبتتها أمريكا، بعضها بأخطاء وتقديرات جاءت حساباتها غير واقعية، والأخرى ما جنته إسرائيل عليها، أو جنته على نفسها بخرق جميع القواعد والانحياز إلى عدوشرس لجميع المسلمين..

بنفس الوقت، ماذا لو تم استفتاء بالعراق عن رفض أو قبول بقاء القوة الأمريكية خشية الفراغ الذي ستتركه، والذي قد

«التتمة ص ٦»

عدّا وفات.. زمن السحوبات..

إلمس مصداقيتنا بنفسك فقط اتصل بالرقم

٧٠٠٧٧٧٧٧٧

ربح مباشر نقداً وفوراً وبدون عملية سحب

جوائز تصل إلى $500.000

أسماء الفائزين

سعيد عمر عبد الله العويقلة
هدى عبد الله مسلم
فهد عبد الله الشومر
سويد عبد الله السويد
أمين محمد الشربيني
وليد محمود شاويش
راشد حمد راشد البريقي
خلود حسين على مكي المسيري
حصة مسلم هذال المقاطي
يزيد سالم القرشي
ندى طارق مبخوت الحويل
منصور محمد الراجحي
مسرع سعد سالم القحطاني
هدى صالح عثمان اليوسف
سالم صالح سالم حسين
وليد سليمان المشعلي
عبد العزيز محمد الدوسري
خاطر محمد محمد المهدي
هيفاء بندر المطيري
مصطفى عبد أبو هلال
جميلة محمد أحمد الشهري
حسن فارس العجمي
عويد حمد العتيبي
سالم حسين الطريفي
عثمان راكان فايز العنزي
ناصر محمد الحوطي
مسعود صالح الغامدي
عبد المصلح شفق الرشيدان
حاتم يوسف ثلاب
سلمان عبد الله القحطاني
حسن محمد القحطاني
عبد العزيز صالح سليمان
محمد إبراهيم عسيري
ناريمان برهان بكر فليمبان
خالد محمد العيسى
بدر ساير العنزي
معضد عبد الله العجمي
غانم صالح باجبع
رانية سعيد المطيري
منصور منيع أبو زيد
عبد الله إبراهيم الغدير
معان عبد الله العليط
فيصل عبد العزيز العامر
سالم حسين الجاسر

ثق إنه بمجرد إجابتك الصحيحة علي أسئلتنا
ستجد إسمك في الاسبوع القادم
من بين هؤلاء رابحاً معنا

ترجمة أقوالنا بأفعالنا

ArabsCall

ما كتبته أيديهم

لتشغيل خدمة الـ ٧٠٠ الإتصال على الهاتف الجوال ٩٠٢ الهاتف الثابت ٩٠٧

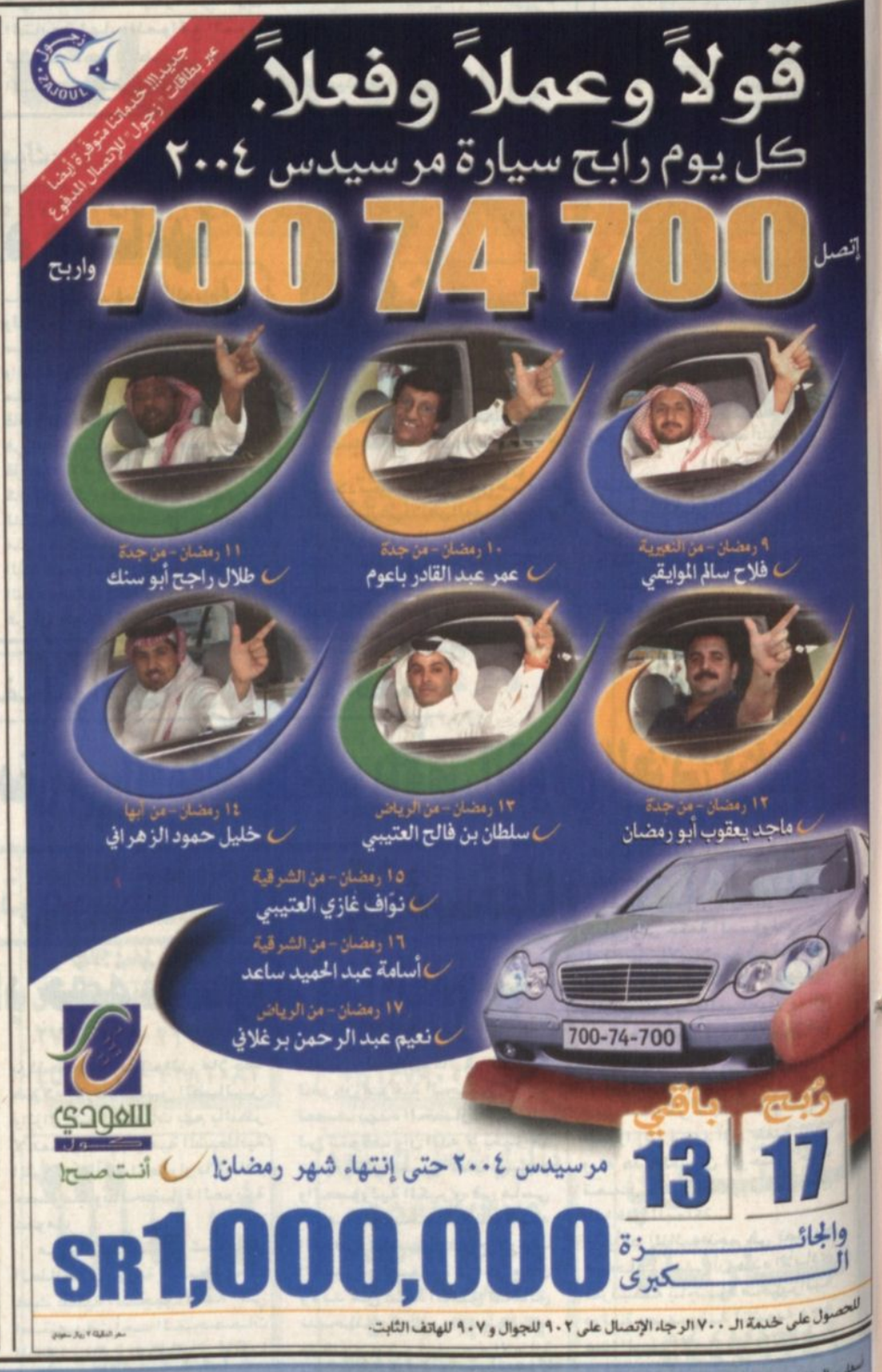

السعر: الريالات في المملكة ريالان/ في الخارج/ الكويت ١٥٠ فلس/ قطر ريالين/ الإمارات ٢ درهم/ البحرين ٢٠٠ فلس/ لبنان ٢٠٠٠ ليرة/ العراق ٥٠٠ دينار/ تونس ١٥٠ مليما/ الجزائر دينار/ المغرب درهم/ بقية الدول الأفريقية ٠ما يعادل درهما مغربيا/ اليمن ١٥ ريال/ الأردن ٢٠٠ فلس/ السودان ٢٠ جنيها/ سوريا ١٠ ليرات/ بريطانيا ٧٠ بنسا/ فرنسا ١ يورو/ مصر ٢ جنيه / بقية دول السوق المشتركة ٠ما يعادل ٤ فرنكات فرنسية٠/ ٠أمريكا دولار واحد٠ / اشتراك الأفراد والمؤسسات ٦٠٠ ريال