الأمير نايف استقبل وفدي أهالي مكة وجازان و أعضاء الجمعية الخيرية لرعاية الأسر السعودية بالخارج

□ جدة – واس:

استقبل صاحب السمو الملكي الأمير نايف بن عبدالعزيز وزير الداخلية بمكتب سموه بجدة اليوم وفداً من أهالي منطقة مكة المكرمة يتقدمهم معالي الدكتور محمد عبده يماني والشيخ عبدالرحمن بن عبدالقادر فقيه والدكتور سهيل بن حسن قاضي وعبدالقادر بن عبدالوهاب عرب وعادل بن عبدالله كعكي.

كما استقبل سموه وفداً من أهالي منطقة جازان يتقدمهم الشيخ علي بن مديش بجوي والدكتور هاشم بن عبده هاشم والدكتور حمود بن علي ابو طالب والدكتور علي بن عيسي الشعبي والشيخ شعبان بن وجعان الريثي.

وقد أبدى الجميع شجبهم واستنكارهم للاحداث المؤسفة التي حصلت في بعض مناطق المملكة من قبل الفئة الضالة وتقديم واجب الولاء والطاعة لخادم الحرمين الشريفين وسمو ولي عهده الأمين على ما يوليانه من رعاية واهتمام لأبنائهم في منطقة مكة المكرمة ومنطقة جازان خاصة وشعب المملكة عامة مؤكدين وبقوة أنهم يدعمون سياسة وتوجهات الدولة في مكافحة الإرهاب ويقفون صفاً واحداً خلف القيادة الرشيدة فيما يخدم مصلحة هذه البلاد وأمنها.

كما استقبل سموه بمكتبه في جدة امس وفدا من أعضاء الجمعية الخيرية لرعاية الأسر السعودية بالخارج يضم كلاً من فيصل بن عبدالله المطلق – رئيسا وبندر بن فهد آل فهيد – نائب رئيس وفهد بن عبدالله الدكان – امين صندوق والدكتور احمد بن محمد السناني وكيل وزارة الداخلية لشؤون المناطق – عضوا والدكتور ابراهيم بن عبدالعزيز الشدي وكيل وزارة التربية والتعليم للشؤون الثقافية – عضوا.

وقد تشرف الجميع بالسلام على سموه. وقدم رئيس الجمعية فيصل المطلق عرضا وافيا لسموه عن الاهداف الرئيسية للجمعية والتي تهتم بالمواطن السعودي خارج ارض الوطن حيث وجّه سموه بضرورة تقديم العون والمساعدة للمحتاجين من المواطنين السعوديين المقيمين في الخارج وتيسير سبل العودة لوطنهم.

واوضح رئيس الجمعية ان الجمعية قد تشرفت بموافقة صاحب السمو الملكي الامير نايف بن عبدالعزيز على ان يكون سموه رئيسا فخريا لها وذلك ايمانا من سموه باهميتها وما تهدف إلى تحقيقه وخاصة برعاية السعوديين خارج أوطانهم التي تعد امتدادا لما يلقاه المواطن داخل بلاده من عناية واهتمام.

الأمير أحمد رعى حفل تخريج طلبة كلية الملك فهد الأمنية

□ الرياض – حمود الوادي:

رعى صاحب السمو الملكي الأمير أحمد بن عبدالعزيز نائب وزير الداخلية مساء أمس حفل تخريج دورة القيادة الادارية للضباط ودورة دبلوم العلوم الامنية الثانية والدورة التاهيلية الـ(٣٣) للطلبة الجامعيين من طلبة كلية الملك فهد الامنية وذلك بمقر الكلية في الرياض.

وكان في استقبال سموه بمقر الكلية صاحب السمو الملكي الأمير محمد بن نايف بن عبدالعزيز مساعد وزير الداخلية للشؤون الامنية ومدير عام الكلية اللواء عبدالرحمن بن عبدالعزيز الفدا واركانات الكلية.

ولدى وصول سموه عزف السلام الملكي، وبعد أن أخذ سموه مكانه بدئ الحفل بتلاوة آيات من القرآن الكريم.

عقب ذلك ألقى مدير عام كلية الملك فهد الأمنية اللواء عبدالرحمن بن عبدالعزيز الفدا كلمة رحب فيها بسمو الأمير أحمد بن عبدالعزيز وبالحضور.

وأوضح ان عدد الدورات التخصصية بالمعهد العالي للدراسات الامنية للضباط (٢٥) وبلغ عدد المتدربين (٦٩٧) يمثلهم اليوم اوائل دورة دبلوم القيادة الادارية (١٧) بالاضافة الى تخريج دورة العلوم الامنية الثانية ودورة التاهيل الامني الثالثة والثلاثين من بينهم طلبة من جمهورية اليمن الشقيقة.

وشدد على وجوب التصدي لكل من يعتدي على الوطن من العاقين الجاحدين المنحرفين عن المنهج السليم.

وقال: من واجبنا جميعا مواطنين ومقيمين ان نقف امامهم ليعودوا الى الطريق المستقيم لافتا النظر الى ان الكلية بدورها الاجتماعي تسهم بدورة المجتمع الامني وتسلط الضوء على السلبيات وتحدد العلاج من خلال توصيات لبحوث يقدمها صفوة من المؤهلين علميا وعمليا في الجامعات والمؤسسات العلمية.

بعد ذلك ألقيت كلمة الخريجين، ألقاها رقيب أول الكلية فهد بن إبراهيم الخوفي رحب فيها بسموّ نائب وزير الداخلية وبالحضور، لافتاً النظر الى ان الخريجين نهلوا من هذا الصرح الأمني الشامخ مختلف العلوم والمعارف الأمنية والتدريبات الميدانية المكثفة بأحدث الوسائل التقنية والبرامج التدريبية المتميزة التي تعينهم على العمل والإنجاز لتحقيق الأمن في هذا الوطن.

وقال: (نعاهد الله ثم نعاهدكم أن نكون درعاً منيعاً لوطننا في وجه كل حاقد وحاسد، باذلين الغالي والنفيس لحماية الدين ثم المليك والوطن).

عقب ذلك بدئ العرض العسكري لطلبة الكلية، ثم سُلّمَتْ راية الكلية من الرقيب السلف للرقيب الخلف.

عقب ذلك أدى الطلبة الخريجون قسم الولاء والطاعة ثم أعلنت النتيجة العامة وأسماء الأوائل من الخريجين ودورة القيادة الادارية وجرى تسليم شهادات التخرج للخريجين وذروع التفوق للسرايا الفائزة في المجالات والأنشطة.

بعدها دشن سمو نائب وزير الداخلية موقع الكلية على الشبكة العالمية (الانترنت) وفي الختام التقطت الصور التذكارية لسمو نائب وزير الداخلية مع الطلبة الاوائل المتفوقين ثم عزف السلام الملكي معلناً نهاية الحفل.

حضر الحفل معالي وكيل وزارة الداخلية الدكتور أحمد بن محمد السالم ومدير الأمن العام الفريق سعيد بن عبد الله القحطاني ورئيس جامعة نايف العربية للعلوم الأمنية الدكتور عبدالعزيز بن صقر الغامدي وقادة القطاعات الأمنية وكبار المسؤولين من مدنيين وعسكريين وأولياء أمور الطلبة.

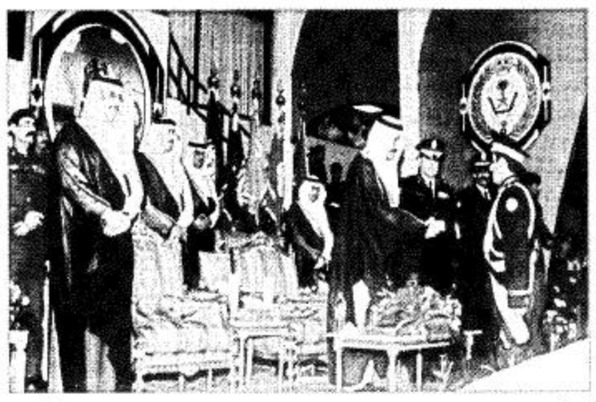

لقطتان من الحفل

تصوير: بندر العنزي

الأميران عبدالمجيد والوليد بن طلال يضعان حجر الأساس لعدد ٢٠٠ وحدة في منطقة مكة المكرمة

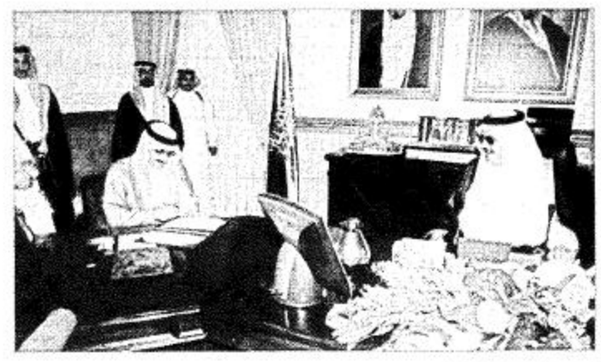

□ الرياض – الجزيرة:

وصل صاحب السمو الملكي الأمير الوليد بن طلال بن عبدالعزيز رئيس مجلس إدارة شركة المملكة القابضة إلى مدينة جدة يوم أمس السبت ٨ جمادى الآخرة ١٤٢٥هـ الموافق ٢٦ يونيو ٢٠٠٤م، في زيارة لوضع حجر الأساس لعدد ٢٠٠ وحدة سكنية في مشروع إسكان الأمير الوليد بن طلال بن عبدالعزيز التنموي موزعة على محافظتي القنفذة والليث التابعتين لمنطقة مكة المكرمة.

وبهذه المناسبة اقيم حفل خاص برعاية أمير منطقة مكة المكرمة صاحب السمو الملكي الأمير عبدالمجيد بن عبدالعزيز قام خلاله سمو الأمير الوليد بتوقيع عقد التنفيذ مع المقاول (أحد المؤسسات الوطنية)، ومن ثم تفضل كل من سمو الأمير عبدالمجيد بن عبدالعزيز وسمو الأمير الوليد بن طلال بوضع حجر الأساس لعدد ٢٠٠ وحدة لمشروع إسكان الأمير الوليد بن طلال التنموي في القنفذة والليث.

وأشاد سمو الأمير عبدالمجيد بدعم الأمير الوليد المستمر للأعمال الإنسانية في مناطق المملكة المختلفة وشكر سموه الأمير الوليد على بادرته الطيبة.

وبوضع حجر الأساس لمساكن منطقة مكة المكرمة يصل عدد الوحدات التي أسسها الأمير الوليد حتى الآن إلى ١,٤٠٠ وحدة في مختلف مناطق المملكة العربية السعودية، ففي الأسبوع الماضي قام سموه بزيارة لمدينة عرعر شمال السعودية وضع خلالها حجر الأساس لعدد ٢٠٠ وحدة سكنية.

وتأتي جهود الأمير الوليد بن طلال في هذا الصدد استجابة للنداء الذي أطلقه صاحب السمو الملكي الأمير عبدالله بن عبدالعزيز آل سعود ولي العهد نائب رئيس مجلس الوزراء رئيس الحرس الوطني خلال زيارته التفقدية لأحوال المواطنين في بعض أحياء مدينة الرياض مناشدا الموسرين من أهل هذا البلد الكريم للمساهمة في رفع معاناة الفقراء ومكافحة الفقر بالمملكة.

ولي العهد يطمئن على صحة مبارك هاتفياً

□ جدة – واس:

اطمأن صاحب السمو الملكي الأمير عبدالله بن عبدالعزيز ولي العهد ونائب رئيس مجلس الوزراء ورئيس الحرس الوطني على صحة أخيه فخامة الرئيس محمد حسني مبارك رئيس جمهورية مصر العربية إثر العملية التي أجريت لفخامته وتكللت بالنجاح ولله الحمد.

وعبّر سمو ولي العهد خلال اتصال هاتفي أجراه سموه بنجل فخامته علاء حسني مبارك عن سعادته بنجاح العملية التي أجريت لفخامته متمنيا له الشفاء العاجل.

وأعرب نجل فخامته عن شكره وتقديره لسمو ولي العهد على مشاعره الأخوية الكريمة الصادقة.

□□□

مساء أمس على القناة الإخبارية
(أبعاد) يحلل التنشئة الاجتماعية لمن ضل الطريق

□ الرياض – مبارك الدجين:

عرضت القناة الاخبارية مساء أمس عند تمام الساعة الثانية عشرة برنامج (أبعاد) الذي تناول تحليل البيئة والتنشئة الاجتماعية للمجموعة التي غُرّر بها وأوصلتها إلى متاهات خطيرة لم تدرك ابعادها.

وقد تضمن البرنامج لقاءات مع عدد من أسر الشباب السعوديين الذين في سجون غوانتنامو إضافة إلى لقاء مع تائب كان قد ضل الطريق حيث تحدث عن تجربته المظلمة حتى عاد إلى طريق الحق.

كما عرض البرنامج تحليلاً كاملاً لظاهرة الإرهاب مع اللواء فواد علام من دولة مصر والمتخصص في شؤون الإرهاب.

وجاء من خلال برنامج (ابعاد) لقاء مع والد أحد الذين ضلوا طريق الصواب نمر سهاج البقمي الذي شارك في أحداث مدينة الخبر الأخيرة حيث أكد سهاج البقمي رفضه التام لما قام به ابنه مشيراً إلى أن ما قام به لا يقره عقل ولا دين.

وشمل البرنامج استطلاعاً للرأي مع عدد من المشايخ والأكاديميين حيال ظاهرة الإرهاب والتطرف.

ويأتي هذا البرنامج في إطار سعي القناة الاخبارية إلى تقديم مادة جادة تكون عوناً في رسم الطريق الحقيقي لحياة الأسرة وشباب الوطن وذلك من خلال متابعة مدير عام القناة الدكتور محمد باريان.

تجدر الإشاة إلى إن برنامج (ابعاد) سيعاد عصر اليوم عند تمام الساعة الخامسة والنصف عصراً.

في ساعة متأخرة من مساء أمس
انقطاع الكهرباء عن حي النظيم

□ الرياض – مندوب الجزيرة:

تلقت (الجزيرة) في ساعة متأخرة من مساء أمس سيلاً من الاتصالات من أهالي حي النظيم شرق مدينة الرياض الذين أبدوا استياءهم بسبب انقطاع التيار الكهربائي عن منازلهم حيث بدأ الانقطاع في حدود الساعة الثانية عشرة والنصف من مساء أمس السبت.

وطالب الأهالي وخصوصاً ساكني المخطط (٣٠٧٦) في أقصى الجنوب الغربي من حي النظيم المسؤولين في شركة الكهرباء بسرعة إنهاء معاناتهم والقضاء على الانقطاعات المتكررة التي تحدث هذه الأيام.

الهلال الأحمر يعد لبروتوكول العمل الطبي وخطة للصيف والمصايف

□ الرياض – محمد المناع:

بعد شروع جمعية الهلال الأحمر السعودي بعمل التقييم الطبي الميداني لأداء المسعفين وتطبيقه على كل فروع ومراكز الجمعية بالمملكة العربية السعودية، فإن الجمعية بصدد وضع وإعداد بروتوكول للعمل الطبي الإسعافي. صرح بذلك سعادة الصيدلي عبدالكريم الزهراني مدير الخدمات الطبية الإسعافية بجمعية الهلال الأحمر السعودي، وأوضح أن التقييم يختص باداء المسعفين في الميدان وتلمس لكل المشاكل والصعوبات التي تعترض وتعيق عملهم الإسعافي الميداني وذلك بقصد تسهيلها وحلها والاستفادة منها لاحقاً لتطوير العمل الإسعافي، وقال سعادته إن التقييم سيكون شهرياً كما ستكون الحلول فورية وحتى نتمكن من تعميم الحلول كتجربة يستفيد منها كل المسعفين بإذن الله.

واستعرض سعادته أداء جمعية الهلال الأحمر السعودي في مجال العمل الإسعافي ذاكراً أن إجمالي الخدمات التي قدمتها الجمعية قد تخطى (٢٠٠٠٠٠) حالة ليصل إلى ٢١٢١٩٦ حالة إسعافية للعام ١٤٢٤هـ مقارنة بـ ١٩٢٤٤٣ حالة لعام ١٤٢٣ هو ذلك بنسبة زيادة بلغت ١٠٪ تقريباً من مجمل الحالات التي باشرتها فرق الجمعية. وذكر أن حوادث المرور بلغت ٣٨٧٦٧ حالة العام ١٤٢٤ مقارنة بـ ٣٣٧٨٧ بزيادة قدرها ٧٪ عن العام الماضي. وقد تبع تلك الزيادة في عدد الحالات زيادة في عدد المراكز الاسعافية لجمعية الهلال الأحمر حتى وصل عددها ٢٠٥ مركز مقارنة بـ ١٨٣ مركزاً للعام ١٤٢٣هـ

الصحفي البريطاني غاردنر يغادر إلى لندن بعد تلقيه عناية صحية مكثفة وهو في حالة مستقرة

□ الرياض – لندن – واس:

غادر الصحفي البريطاني فرانك غاردنر مدينة الرياض متوجها إلى لندن بعد أن تلقى علاجا مكثفا في مستشفى الملك فيصل التخصصي ومركز الأبحاث بمدينة الرياض على مدى ستة عشر يوما إثر تعرضه لعدة إصابات بليغة حين فتح عليه مطلوبون أمنيا النار أثناء قيامه بمهمة صحفية في حي السويدي بمدينة الرياض.

وقد نقل فور إصابته مباشرة إلى مستشفى الإيمان جنوبي الرياض حيث أجريت له عملية جراحية عاجلة لاستكشاف البطن فيما توجه فريق جراحي من مستشفى الملك فيصل التخصصي ومركز الأبحاث برئاسة الدكتور قاسم القصبي نائب المستشار المشرف على أعمال الإدارة لتقديم المساعدة العلاجية والجراحية.

ثم نقل غاردنر إلى مستشفى الملك فيصل التخصصي وأدخل العناية المركزة لحاجته إلى رعاية طبية دقيقة نتيجة الإصابات البليغة التي تعرض لها والمتمثلة في حدوث كسر في عظم الفخذ الأيمن وكسر في فقرات الظهر السفلي وتمزق في الأمعاء وإصابة في المثانة البولية.

وقد حظي الصحفي البريطاني بمتابعة واهتمام كبيرين حيث قام صاحب السمو الملكي الأمير سلمان بن عبدالعزيز أمير منطقة الرياض بزيارته بالمستشفى ووجه بتقديم مختلف التسهيلات العلاجية والجراحية له.

وأثناء مكوث الصحافي البريطاني في المستشفى التخصصي أجريت له عمليات جراحية حيث تم تثبيت كسر عظم الفخذ بتركيب مثبت داخلي وجرى إزالة الضغط على الحبل الشوكي مع وضع مثبت داخلي كما أجريت له عدة عمليات لإصلاح التمزق الذي طال الأمعاء وإصلاح إصابة المثانة.

وبعد مضي أسبوع من دخول غاردنر المستشفى طرأ تحسن على حالته الصحية حيث فصل عنه جهاز التنفس الصناعي وبدأ يستعيد الإحساس في القدمين.

وغادر غاردنر الرياض صباح يوم الخميس الماضي عبر طائرة الإخلاء الطبي وهو في حالة مستقرة حيث استعاد الوعي وبدأ يتنفس بشكل طبيعي وكانت برفقته زوجته التي قدمت إلى المملكة بعد أيام من إصابته.

وقد تكفلت المملكة بمصاريف علاج الصحفي البريطاني في مستشفى الملك فيصل التخصصي بالرياض وتكاليف نقله إلى بلاده.

ومن جانبها أثنت زوجة الصحفي البريطاني فرانك غاردنر على ما قدمته حكومة المملكة العربية السعودية من رعاية واهتمام بزوجها أثناء فترة علاجه في المملكة جراء اصابته أثناء قيامة بمهمة صحفية في الرياض.

وقالت زوجة غاردنر – طبقا لما بثته وكالة اليونايتد برس: أود التعبير عن شكري الحار لجميع الأطباء والطاقم الطبي في مستشفى الملك فيصل التخصصي ومركز الأبحاث في الرياض فلولا جهودهم لما تمكن فرانك من النجاة.

تعلن الإدارة العامة للشؤون الصحية بالحرس الوطني

عن طرح المنافسة التالية:

رقم	اسم المنافسة	رقم المنافسة	قيمة الكراسة	بدء البيع	آخر موعد لتقديم العطاءات	موعد فتح المظاريف
١	إنشاء مبنى كلية الطب بمدينة الملك عبدالعزيز الطبية بالرياض التابعة للشؤون الصحية بالحرس الوطني	ش ص ع/ ٥٦ / ١٤٢٥هـ	٢٠,٠٠٠	يوم السبت ١٤٢٥/٥/١٥هـ الموافق ٢٠٠٤/٧/٣م	يوم السبت ١٤٢٥/٧/١٩هـ الموافق ٢٠٠٤/٩/٤م	يوم الأحد ١٤٢٥/٧/٢٠هـ الموافق ٢٠٠٤/٩/٥م

وعلى من يرغب في شراء هذه الكراسة للمنافسة أعلاه الحضور لإدارة العقود بالشؤون الصحية بمستشفى الملك فهد بمنطقة العشم العلن بالرياض وإحضار الوثائق التالية:
• تفويض رسمي من الشركة/ المؤسسة لاستلام المنافسة من إدارة العقود. • صورة من السجل التجاري سارية المفعول. • صورة من شهادة الاشتراك في الغرفة التجارية سارية المفعول.
• الدفع شيك مصدق بقيمة الكراسة لصالحة الشؤون الصحية بالحرس الوطني. • إحضار شهادة تصنيف عند شراء الكراسة.

وللاستفسار يرجى الاتصال على هاتف رقم: ٢٥٢٠٠٨٨ تحويلة ٢٩٣٠ ـ ٣٦٢٦

الغرفة التجارية الصناعية بجازان

استناداً إلى المادة رقم ١٤ من المرسوم الملكي الكريم
رقم م/٦ بتاريخ ١٤٠٠/٤/٣٠هـ

يسر

مجلس إدارة الغرفة التجارية الصناعية بجازان ونظراً لعدم اكتمال النصاب القانوني لانعقاد الجمعية العمومية دعوة السادة المشتركين والمجددين لاشتراكاتهم بالغرفة لعام ١٤٢٤هـ وللمرة الثانية لحضور اجتماع الجمعية العمومية العادية للغرفة والذي سيعقد بمشيئة الله في تمام الساعة العاشرة صباح يوم الأربعاء الموافق ١٤٢٥/٥/١٩هـ بصالة الاجتماعات بمقر الغرفة التجارية الصناعية بجازان - الكورنيش الشمالي - للنظر في جدول الأعمال التالي:

أولاً: مناقشة تقرير مجلس الإدارة عن نشاط الغرفة.
ثانياً: اعتماد الميزانية العمومية للعام المالي ١٤٢٤هـ.
ثالثاً: إقرار الموازنة التقديرية للعام المالي ١٤٢٥هـ.
رابعاً: ما يستجد من أعمال.

للاستفسار الاتصال هاتف: ٣٢٢٤٣١٩ - ٣٢٢٣٦٢٤

إبـــراء ذمـــة

يعلن ورثة الفقيد

إبراهيم بن صالح المرشدي، يرحمه الله،

بأنه إبراء لذمة مورثهم نرجو ممن له أو عليه أية حقوق أو مطالبات عليه مراجعة

ابنه حمود إبراهيم المرشدي في مدينة حائل

جوال/ ٠٥٠٥١٥٦٧٢٤ هاتف ٠٦٥٣٢١٧٢١

خلال شهر من تاريخه

«إنا لله وإنا إليه راجعون»

إعـــلان

للبيـــع

حاوية، كونتنر، يحوي على قطع غيار معدات صناعية لأحد المصانع (ميزان – مكينة بوية – جهاز طباعة لمكينة الميزان الأرضي) والعديد من المعدات الأخرى معظمها في حالة جيدة

للمعاينة الاتصال على

جوال رقم ٠٥٠٦٤٠٤٣٨٦ أو ٠٥٠٦٤٣٠٧٤٧

الحمد لله الذي بيده الحياة والموت

□ الرياض
عبدالكريم الرويشد:

انتقل إلى رحمة الله كل من:
– شتوي بن عزان العنزي، ٩٠ عاماً.
– مريم محمد بن ريمة، ٩٠ عاماً والدة يحي محمد الوكيل.
– حسين بن سالم الحجي، ٧٦ عاماً.
– حمود بن معيض السبيعي ٨٠ عاماً.
– حسناء بنت علي القحطاني، ٦٥ عاماً والدة عايض ضبيب القحطاني.
– وثاق بن فريح الفريح، ٦٢ عاماً.
– محمد فضل العبدالكريم، ٥٠ عاماً.
– شيماء إبراهيم الماضي، ٥٣ عاماً والدة عمر عبدالله الماضي.
– خالد عبدالرحمن العطاس ٣٢ عاماً.
– مدثر محمد نقل، ٣٦ عاماً.
– إبراهيم عبدالله عبدالرؤوف، ٣٤ عاماً.
– سالم عبدالله القحطاني، ١٤ عاماً.
– ياسر محمد الجريد، ٢١ عاماً.
– رجاء بنت محمد المشوح، ٢٠ عاماً.
– مسفر ناصر مسفر الدوسري، ٥٥ عاماً.
– ناصر فهد ناصر العقيل، مولود.
– زينب محمد موسى القباع، مولودة.
– ابنتي عبدالحكيم عبادي جبران مولودان توأمان.
– ابنة عبدالله منصور محمد، مولودة.
– محمد بن فيصل العجمي، مولود.
– محمد حزام الشهراني مولود.

«إنا لله وإنا إليه راجعون».