الأمير عبدالله يزور سماحة المفتي ورئيس مجلس القضاء الأعلى في منزلهما

الطائف - واس:

■ قام صاحب السمو الملكي الامير عبدالله بن عبدالعزيز ولي العهد ونائب رئيس مجلس الوزراء ورئيس الحرس الوطني مساء امس بزيارة لكل من سماحة مفتي عام المملكة ورئيس هيئة كبار العلماء وادارة البحوث العلمية والافتاء الشيخ عبدالعزيز بن عبدالله ال الشيخ وفضيلة رئيس مجلس القضاء الاعلى الشيخ صالح بن محمد اللحيدان في منزليهما بمحافظة الطائف.

وتأتي زيارتا سمو ولي العهد تقديرا من سموه للعلم والعلماء في بلادنا الغالية.

ورافق سموه خلال الزيارتين صاحب السمو الملكي الامير متعب بن عبدالعزيز وزير الشئون البلدية والقروية وصاحب السمو الملكي الامير نواف بن عبدالعزيز رئيس الاستخبارات العامة وصاحب السمو الملكي الامير عبدالمجيد بن عبدالعزيز امير منطقة مكة المكرمة وصاحب السمو الامير فيصل بن عبدالله بن محمد ال سعود مساعد رئيس الاستخبارات العامة وصاحب السمو الملكي الامير محمد بن نواف بن عبدالعزيز سفير خادم الحرمين الشريفين لدى ايطاليا وصاحب السمو الملكي الامير عبدالعزيز بن عبدالله بن عبدالعزيز المستشار في ديوان سمو ولي العهد وصاحب السمو الملكي الامير منصور بن ناصر بن عبدالعزيز وصاحب السمو الامير الدكتور بندر بن سلمان بن محمد ال سعود المستشار في ديوان سمو ولي العهد وصاحب السمو الملكي الامير سعود بن عبدالله بن عبدالعزيز وصاحب السمو الملكي الامير عبدالعزيز بن نواف بن عبدالعزيز وصاحب السمو الملكي الامير فيصل بن نواف بن عبدالعزيز ومعالي محافظ الطائف فهد بن عبدالعزيز بن معمر.

سمو ولي العهد يهنئ الشيخ زايد

الطائف - واس:

■ أجرى صاحب السمو الملكي الأمير عبدالله بن عبدالعزيز ولي العهد ونائب رئيس مجلس الوزراء ورئيس الحرس الوطني اتصالا هاتفيا أمس بأخيه صاحب السمو الشيخ زايد بن سلطان آل نهيان رئيس دولة الامارات العربية المتحدة هنأه فيه بمناسبة ذكرى توليه مقاليد الحكم في أبوظبي.

وأعرب سمو ولي العهد عن تمنياته بموفور الصحة لسموه ومزيد الرخاء لدولة الامارات الشقيقة.

كما تم خلال الاتصال بحث العلاقات الاخوية بين البلدين الشقيقين ومستجدات الأحداث في المنطقة.

يرعى اليوم مسابقة أبها الوطنية بحضور الأمير فيصل بن خالد

الأمير خالد الفيصل يرعى حفل جائزة المفتاحة.. الخميس

■ يفتتح صاحب السمو الملكي الأمير خالد الفيصل بن عبدالعزيز أمير منطقة عسير مساء اليوم (الاحد) وبحضور نائبه صاحب السمو الملكي الأمير فيصل بن خالد بن عبدالعزيز وحشد من المسؤولين والمثقفين والمهتمين معرض مسابقة أبها الوطنية بصالة العروض بمركز الملك فهد الثقافي (بقرية المفتاحة).

كما يرعى الأمير خالد الفيصل مساء يوم الخميس ١٤٢٥/٦/٢٦هـ حفل جائزة المفتاحة على مسرح المفتاحة بأبها وذلك ضمن فعاليات ملتقى أبها ١٤٢٥هـ، حيث يتشرف الفائزون بجائزة المفتاحة بالسلام على سموه واستلام جوائزهم في الشعر والمسرحية والفن والاعلام وغيرها.

الأمير سعود الفيصل يستقبل سفيري الأورغواي وهولندا

الأمير سعود الفيصل خلال الاستقبال (واس)

جدة - واس:

■ استقبل صاحب السمو الملكي الأمير سعود الفيصل وزير الخارجية بمكتبه في جدة امس كلاً من سفير الاورغواي المعين لدى المملكة انطونيو كامبس فالافوري والسفير الهولندي المعين لدى المملكة ميكولاس بيتس كل على حدة اللذين قدما لسموه صورا من اوراق اعتمادهما سفيرين لبلديهما لدى المملكة.

وحضر الاستقبال مدير عام فرع وزارة الخارجية بمنطقة مكة المكرمة السفير الدكتور عبدالعزيز الصويغ.

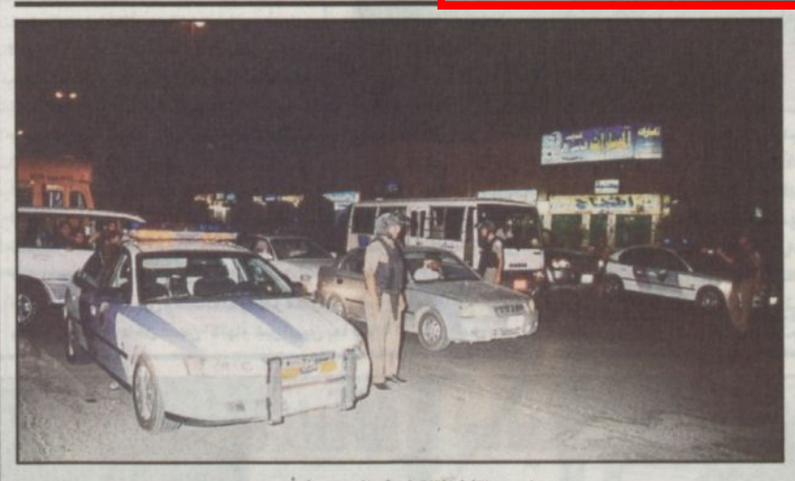

إحدى نقاط التفتيش في الحي مساء أمس

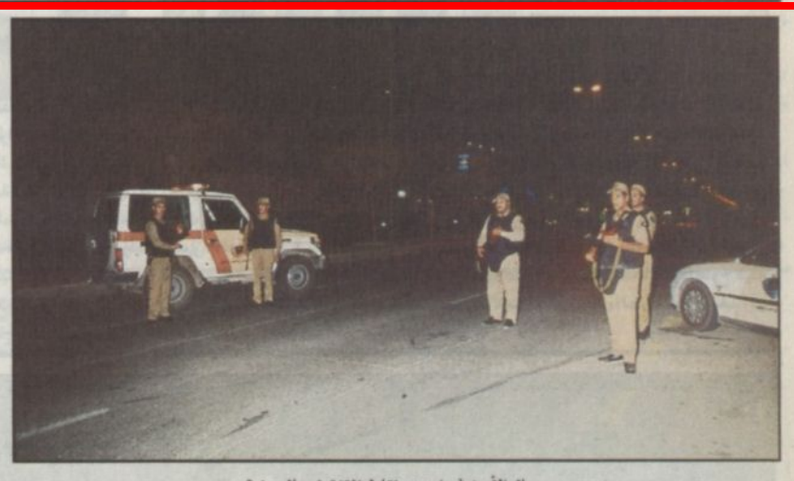

رجال الأمن في إحدى نقاط التفتيش بالروضة

الأجهزة الأمنية تنفذ حملات تفتيش واسعة النطاق في حي الروضة

متابعة: تركي الصهيل
تصوير: محمد السعيد

■ نفذت السلطات الأمنية ممثلة بالدوريات الأمنية وقوات المهام والواجبات الخاصة ودوريات الشرطة مساء أمس السبت حملات تمشيط واسعة النطاق في حي الروضة في الرياض وتحديدا في المنطقة الممتدة بين مخرجي «١١» و«١٢» على الطريق الدائري الشرقي حتى نهاية شارع خالد بن الوليد من جهة الجنوب؟

وشوهد رجال الأمن وقد ارتدوا السترات الواقية من الرصاص والخوذ استعدادا لعمليات التفتيش ولوحظ زيادة في كثافة الدوريات الأمنية بالقرب من شركة المقاولات التي كان يعمل فيها القتيل الايرلندي والذي لقي مصرعه الاسبوع الماضي على أيدي مجهولين.

وأقامت السلطات الأمنية العديد من نقاط التفتيش في المنطقة شملت شوارع عبادة بن الصامت والحسن بن علي وعبدالله بن رشيد، وخالد بن الوليد وحفصة بنت عمر وحاتم الطائي.

كما كثفت الدوريات الأمنية من تواجدها في محيط البنايات السكنية الخاصة بالعزاب، حيث تم التأكد من هويات قاطنيها.

وتأتي هذه الحملة ضمن الحملات التي قامت بها السلطات الأمنية في العديد من أحياء الرياض والتي كان آخرها الحملة الأمنية التي نفذت في حي الروابي أمس الأول.

ويعتقد بأن هذه الحملات تأتي للبحث عن قتلة المقيم الايرلندي، إلى جانب مطاردة فلول الارهابيين.

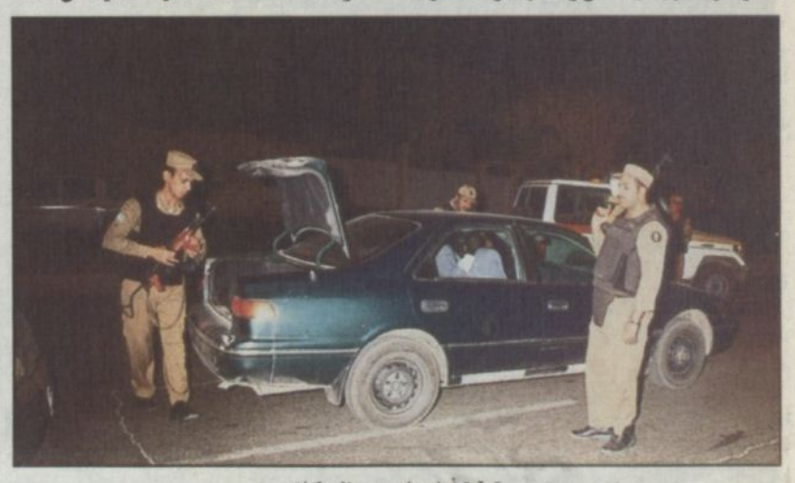

تدقيق أمني على جميع المركبات

رجلا أمن في أحد أجزاء شارع خالد بن الوليد

معهد الأمير عبدالرحمن لطب الأسنان يبدأ القبول في برنامج التدريب المتقدم

الرياض - واس:

■ بدأ معهد الأمير عبدالرحمن بن عبدالعزيز لطب الأسنان التابع لبرنامج مستشفى القوات المسلحة بالرياض والخرج في استقبال طلبات الراغبين في الالتحاق ببرنامج تدريب المتقدم في طب الاسنان العام بالتعاون مع جامعة جنوب كاليفورنيا كلية طب الاسنان وبرامج البورد السعودي المتقدم في طب الاسنان التعويضي وفق الشروط التالية:

احضار السجل الاكاديمي من جامعة معترف بها واجتياز امتحان قبول الهيئة السعودية بنجاح وخطاب تفرغ من الجهة الحكومية التي ينتسب اليها وتعبئة استمارة التقديم واكمال فترة الامتياز وصورة بطاقة الاحوال مع الاصل وصورة من شهادة التخرج العامة وارفاق خمس صور فوتوغرافية حديثة.

وسيبدأ البرنامج يوم السبت ١٨ شعبان ١٤٢٥هـ الموافق ٢ أكتوبر ٢٠٠٤م وسيكون آخر موعد للتقديم يوم السبت ٥ رجب ١٤٢٥هـ الموافق ٢١ اغسطس ٢٠٠٤م.

وطلب من الراغبين في الحصول على مزيد من المعلومات الاتصال على مسئول برنامج تدريب الاطباء - قسم الدراسات الطبية العليا والشئون الاكاديمية - بمستشفى القوات المسلحة بالرياض هاتف رقم ٤٧٧٧٧١٤ تحويلة ٤٩٣٣/ ٥٧٠٤ وسوف يتم الاتصال بالمقبولين للمقابلات الشخصية التي ستعقد يوم الاحد ٥ سبتمبر ٢٠٠٤ م.

كما أعلن قسم النساء والولادة ببرنامج الزمالة السعودية والزمالة العربية لهذا العام ٢٠٠٤/٢٠٠٥م وفق الشروط التالية: صورة من شهادة التخرج وصورة من شهادة الامتياز وصورة من بطاقة الاحوال وبطاقة العائلة وتعبئة استمارة التوظيف وعدد اربع صور شخصية وثلاثة خطابات تزكية.

علما بأن آخر موعد للتقديم ٢٠٠٤/٨/١٥م.

رئيسة أندونيسيا تؤدي العمرة

مكة المكرمة - واس:

■ ادت فخامة رئيسة جمهورية اندونيسيا السيدة ميجاواتي سوكارنو بوتري والوفد المرافق لها مساء امس الأول مناسك العمرة. وكان في استقبال فخامتها عند مدخل المسجد الحرام قائد قوة أمن الحرم المكي الشريف اللواء يوسف بن حسين مطر وعدد من المسؤولين بالرئاسة العامة لشؤون المسجد الحرام والمسجد النبوي.

بدء القبول في كلية الأمير سلطان لعلوم السياحة والإدارة

أبها - واس:

■ أعلنت كلية الأمير سلطان لعلوم السياحة والادارة بأبها عن بدء القبول في تخصصات الكلية المختلفة للفصل الدراسي الأول للعام الدراسي ١٤٢٥/١٤٢٦هـ وذلك بمقر الكلية بأبها الجديدة. وبين الاعلان ان تخصصات الكلية تشمل السياحة والضيافة والادارة. واشترطت الكلية حصول المتقدم على الشهادة الثانوية العامه واجتياز المقابلة الشخصية والفحص الطبي.

سياحي عنيزة ٢٥

من (٥/٥ / ١٤٢٥هـ) إلى (٢٠/٦ / ١٤٢٥هـ)

يسر اللجنة الرئيسية لسياحي عنيزة ٢٥
أن تقدم أسمى آيات الشكر و التقدير و العرفان
لجميع من ساهم في إنجاح فعاليات
عنيزة ياهلا
سواءً بالمشاركة المادية أو المعنوية أو العملية
ونؤكد أن النجاح الذي تحقق بتوفيق الله
ثم بجهود المخلصين من ابناء عنيزة
((المعشوقه))

٤٥ يوماً لاتنسى

الراعي الذهبي: فندق عنيزة
الراعي الذهبي: مجموعة شركات التميمي
الراعي الإعلامي: الرياض
الراعي الفضائي: المجد الفضائية
راعي مشارك: الزامل
راعي مشارك: السعودية
المشروب الرسمي: BISON
داعم للبرامج: سويقار
داعم للبرامج: المحامي عبد العزيز الدليقان
الوكيل الإعلاني: Creative Team