خادم الحرمين الشريفين يقيم حفل عشاء لقادة دول مجلس التعاون (واس)

قادة دول "التعاون" عقدوا جلسة عمل مغلقة

خادم الحرمين استقبل الزعماء الخليجيين.. والبحث تناول العلاقات وموضوعات جدول الأعمال

قصر الدرعية - عقيل العنزي ومحمد السهلي وأحمد الجميعة، و.أ.س:

■ استقبل خادم الحرمين الشريفين الملك فهد بن عبدالعزيز في مقر اقامته بقصر الدرعية بعد ظهر أمس اخوانه أصحاب الجلالة والسمو قادة مجلس التعاون لدول الخليج العربية.

فقد استقبل خادم الحرمين الشريفين أخاه صاحب السمو الشيخ حمد بن خليفة آل ثاني أمير دولة قطر.

كما استقبل - أيده - الله صاحب السمو الشيخ مكتوم بن راشد آل مكتوم نائب رئيس دولة الإمارات العربية المتحدة رئيس مجلس الوزراء حاكم دبي.

واستقبل خادم الحرمين الشريفين اخاه صاحب السمو الشيخ حمد بن عيسى آل خليفة أمير دولة البحرين.

كما استقبل - المليك المفدى - أخاه صاحب السمو الشيخ جابر الأحمد الصباح أمير دولة الكويت.

واستقبل - أيده الله - أخاه جلالة السلطان قابوس بن سعيد سلطان عمان.

وتم خلال الاستقبالات بحث العلاقات الثنائية بين المملكة ودول مجلس التعاون الشقيقة وسبل دعمها وتعزيزها.

كما تم بحث الموضوعات المطروحة على جدول اعمال الدورة العشرين للمجلس الاعلى لمجلس التعاون لدول الخليج العربية إلى جانب القضايا التي تهم دول المجلس على الصعد العربية والإسلامية والدولية وفي مقدمتها قضية الشرق الأوسط.

وحضر الاستقبالات صاحب السمو الملكي الأمير عبدالله بن عبدالعزيز ولي العهد ونائب رئيس مجلس الوزراء ورئيس الحرس الوطني وصاحب السمو الملكي الأمير سلطان بن عبدالعزيز النائب الثاني لرئيس مجلس الوزراء ووزير الدفاع والطيران والمفتش العام وصاحب السمو الملكي الأمير متعب بن عبدالعزيز وزير الاشغال العامة والاسكان وصاحب السمو الملكي الأمير سلمان بن عبدالعزيز أمير منطقة الرياض وصاحب السمو الملكي الأمير سعود الفيصل وزير الخارجية وصاحب السمو الملكي الأمير عبدالعزيز بن عبدالله بن عبدالعزيز المستشار في ديوان سمو ولي العهد وصاحب السمو الملكي الأمير عبدالعزيز بن فهد بن عبدالعزيز وزير الدولة عضو مجلس الوزراء ومعالي وزير المالية والاقتصاد الوطني الدكتور إبراهيم العساف ومعالي وزير البترول والثروة المعدنية المهندس علي بن إبراهيم النعيمي.

كما حضرها الوفود الرسمية المرافقة لاصحاب الجلالة والسمو والوزراء المرافقون.

وعقد خادم الحرمين الشريفين الملك فهد بن عبدالعزيز آل سعود وإخوانه أصحاب الجلالة والسمو قادة دول مجلس التعاون لدول الخليج العربية جلسة العمل المغلقة الأولى في قصر الدرعية بالرياض أمس في اطار أعمال الدورة العشرين للمجلس الأعلى لمجلس التعاون لدول الخليج العربية.

وحضر الجلسة صاحب السمو الملكي الأمير عبدالله بن عبدالعزيز ولي العهد ونائب رئيس مجلس الوزراء ورئيس الحرس الوطني وصاحب السمو الملكي الأمير سلطان بن عبدالعزيز النائب الثاني لرئيس مجلس الوزراء ووزير الدفاع والطيران والمفتش العام.

وأجرى أصحاب السمو قادة دول مجلس التعاون لقاءات أخوية على هامش اجتماعات المجلس الأعلى للدول الخليجية في دورته العشرين.

فقد استقبل صاحب السمو الملكي الأمير عبدالله بن عبدالعزيز ولي العهد نائب رئيس مجلس الوزراء رئيس الحرس الوطني في قصر الدرعية أمس أخاه جلالة السلطان قابوس بن سعيد سلطان عُمان.

وتم خلال اللقاء تبادل الأحاديث الودية واستعراض الموضوعات المدرجة على جدول اعمال القمة. وحضر الاستقبال صاحب السمو الملكي الأمير سلطان بن عبدالعزيز النائب الثاني لرئيس مجلس الوزراء وزير الدفاع والطيران والمفتش العام وصاحب السمو الملكي الأمير متعب بن عبدالعزيز وزير الأشغال العامة والإسكان وصاحب السمو الملكي الأمير سعود الفيصل وزير الخارجية وصاحب السمو الملكي الأمير عبدالعزيز بن عبدالله بن عبدالعزيز المستشار في ديوان سمو ولي العهد ومعالي وزير المالية والاقتصاد الوطني الدكتور إبراهيم العساف ومعالي وزير البترول والثروة المعدنية المهندس علي النعيمي. كما حضر الاستقبال الوفد الرسمي المرافق لجلالة السلطان قابوس بن سعيد.

كما استقبل جلالة السلطان قابوس بن سعيد سلطان عُمان أمس الاول صاحب السمو الشيخ مكتوم بن راشد آل مكتوم نائب رئيس دولة الإمارات العربية المتحدة رئيس مجلس الوزراء حاكم دبي.

وتم خلال اللقاء بحث عدد من الموضوعات ذات الاهتمام المشترك. وحضر الاستقبال الوفدان الرسميان المرافقان.

ومن ناحية ثانية استقبل صاحب السمو الشيخ حمد بن خليفة آل ثاني أمير دولة قطر في مقر اقامة سموه في قصر الدرعية بالرياض أمس جلالة السلطان قابوس بن سعيد سلطان عُمان.

وجرى خلال اللقاء استعراض عدد من الموضوعات ذات الاهتمام المشترك. وحضر اللقاء الوفدان الرسميان المرافقان.

كما استقبل جلالة السلطان قابوس بن سعيد سلطان عُمان بمقر اقامة جلالته في قصر الدرعية أمس معالي الأمين العام لمجلس التعاون لدول الخليج العربية جميل الحجيلان يرافقه أمناء المجلس.

وتم خلال اللقاء استعراض عدد من الموضوعات المطروحة على جدول أعمال القمة.

وحضر الاستقبال الوفد المرافق لجلالة السلطان قابوس بن سعيد.

واستقبل صاحب السمو الشيخ جابر الأحمد الصباح أمير دولة الكويت في مقر اقامة سموه في قصر الدرعية أمس جلالة السلطان قابوس بن سعيد سلطان عُمان.

وتم خلال اللقاء تبادل الأحاديث الودية وبحث العلاقات الثنائية بين البلدين وحضر الاستقبال الوفدان الرسميان المرافقان.

كما استقبل صاحب السمو الشيخ حمد بن عيسى آل خليفة أمير دولة البحرين في مقر اقامة سموه في قصر الدرعية أمس صاحب السمو الشيخ جابر الأحمد الصباح أمير دولة الكويت.

وجرى خلال اللقاء استعراض عدد من الموضوعات المطروحة على جدول أعمال القمة.

وحضر الاستقبال الوفدان الرسميان المرافقان.

واستقبل سمو أمير دولة البحرين ظهر أمس في مقر اقامة سموه في قصر الدرعية صاحب السمو الشيخ مكتوم بن راشد آل مكتوم نائب رئيس دولة الإمارات العربية المتحدة رئيس مجلس الوزراء حاكم دبي.

وتم خلال المقابلة استعراض أهم الموضوعات المدرجة على جدول أعمال القمة.

وحضر المقابلة الوفدان الرسميان المرافقان لسموهما.

واستقبل صاحب السمو الشيخ جابر الأحمد الجابر الصباح أمير دولة الكويت عصر أمس في مقر اقامة سموه في قصر الدرعية بالرياض صاحب السمو الشيخ مكتوم بن راشد آل مكتوم نائب رئيس دولة الإمارات العربية المتحدة رئيس مجلس الوزراء حاكم دبي.

وتم خلال المقابلة تبادل الأحاديث الودية واستعراض أهم الموضوعات المدرجة على جدول أعمال القمة.

وحضر المقابلة الوفدان الرسميان المرافقان لسموهما.

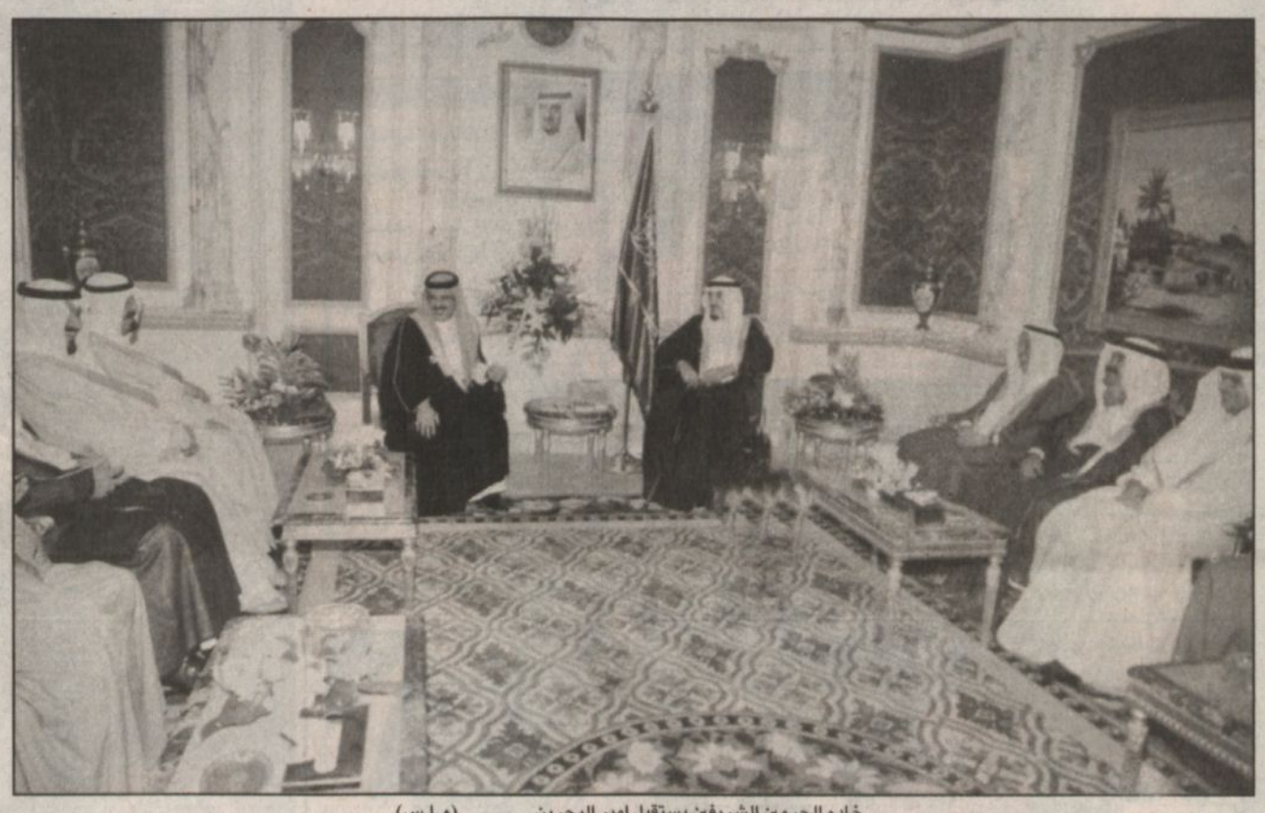

خادم الحرمين الشريفين يستقبل امير البحرين (و.ا.س)

خادم الحرمين الشريفين يستقبل امير دولة الكويت (و.ا.س)

خادم الحرمين الشريفين يستقبل امير قطر (و.ا.س)

خادم الحرمين الشريفين يستقبل نائب رئيس الامارات (و.ا.س)

الأمير سعود الفيصل يعلن في مؤتمر صحافي بقصر الدرعية وفي حضور الأمين العام الأستاذ جميل الحجيلان موافقة القمة الخليجية على توحيد الرسوم الجمركية وقيام الاتحاد الجمركي بحلول مارس «آذار» من العام الميلادي ٢٠٠٥.

عدسة: «الرياض»