بسم الله الرحمن الرحيم

الرياض

جريدة يومية تصدر عن مؤسسة اليمامة الصحفية

٦٠ صفحة — ٣ الطبعة

الأربعاء ٣٠ ربيع الأول ١٤٢٥هـ - ١٩ مايو ٢٠٠٤م - العدد ١٣١١٣ - السنة الحادية والأربعون

AL RIYADH - 13113 - 41st Year - WEDNESDAY-19-5-2004

زجول ZAJOUL

ثمانية ملايين ريال في انتظار المشاركين في مسابقة «الرياض» الكبرى

طالع السؤال وكوبون المسابقة ص٧

شكر نائب رئيس مجلس الوزراء العماني

خادم الحرمين يبعث رسالة إلى الرئيس التونسي

جدة - تونس - واس:

■ أعرب خادم الحرمين الشريفين الملك فهد بن عبدالعزيز ال سعود عن شكره وتقديره لصاحب السمو السيد فهد بن محمود ال سعيد نائب رئيس الوزراء لشؤون مجلس الوزراء بسلطنة عمان على ما عبر عنه والوفد المرافق من مشاعر ومعان كريمة ودعاء صادق تجاه ما لقيه من حفاوة وتكريم خلال اجتماع القمة التشاورية السادسة لقادة دول مجلس التعاون لدول الخليج العربية التي عقدت في مدينة جدة.

جاء ذلك في برقية جوابية من الملك المفدى الى سمو السيد فهد بن محمود ال سعيد..

من جهة أخرى استقبل فخامة الرئيس زين العابدين بن علي رئيس الجمهورية التونسية الشقيقة امس الثلاثاء صاحب السمو الملكي الامير سعود الفيصل وزير الخارجية الذي سلم فخامته رسالة من أخيه خادم الحرمين الشريفين الملك فهد بن عبدالعزيز.

وقال سمو وزير الخارجية في تصريح صحفي عقب المقابلة ان القمة العربية المقبلة ستكون قمة انتقالية من عدم فاعلية الى الفاعلية والجدية والمصداقية في العمل العربي المشترك لحل القضايا العربية.

(التفاصيل: ص٢)

ولي العهد تلقى رسالة من أردوغان وترأس اجتماع المجلس الاقتصادي الأعلى

الموافقة على خطوات تخصيص شركة «معادن» وبيع أسهم «صندوق الاستثمارات» بالتأمين التعاوني للمواطنين

ولي العهد مترئساً اجتماع المجلس الاقتصادي الأعلى. (و.ا.س)

جدة - و.أ.س:

■ وافق المجلس الاقتصادي الأعلى في اجتماعه أمس بقصر السلام في جدة برئاسة صاحب السمو الملكي الأمير عبدالله بن عبدالعزيز ولي العهد رئيس المجلس على الخطوات الأساسية لتخصيص شركة التعدين العربية السعودية «معادن» والقواعد المنظمة لمشاركة القطاع الخاص في الأعمال الالكترونية الحكومية.

كما وافق المجلس على بيع جميع أسهم الدولة، في «صندوق الاستثمارات العامة» بالشركة الوطنية للتأمين التعاوني للمواطنين.

من جهة اخرى تلقى صاحب السمو الملكي الامير عبدالله بن عبدالعزيز رسالة من دولة رئيس وزراء تركيا رجب طيب أردوغان.

وقام بنقل الرسالة لسمو ولي العهد معالي وزير الشؤون الاقتصادية التركي كمال أوناكيتان خلال استقباله له ومرافقيه في قصر سموه بجدة امس.

كما نقل معاليه لصاحب السمو الملكي الامير عبدالله بن عبدالعزيز تحيات وتقدير فخامة الرئيس أحمد نجدت سيزر رئيس الجمهورية التركية ودولة رئيس الوزراء.. فيما حمله سمو ولي العهد تحياته وتقديره للقيادة التركية.

(التفاصيل: ص٣١)

سعود الفيصل مخاطباً الاجتماع الوزاري الخليجي - الأوروبي في بروكسل:

مسيرة الإصلاح مستمرة بخطوات محسوبة.. ولن نلتفت لأي ضغوط

بروكسل - أ.ف.ب:

■ اكد صاحب السمو الملكي الأمير سعود الفيصل وزير الخارجية ان الاصلاح ليس شعارات براقة أو نماذج جاهزة مفروضة من الخارج وان مجتمعاتنا العربية ليست حقولاً للتجارب أو ميداناً للمغامرات الطائشة.

وقال سموه مخاطباً الدورة الـ ١٤ للمجلس الوزاري المشترك الخليجي - الاوروبي في بروكسل مساء أول من أمس ان مسيرة الاصلاح في دولنا مستمرة وتشهد تراكماً نوعياً وايجابياً بالرغم من جمود مسيرة السلام وستستمر هذه المسيرة الاصلاحية في التقدم المضطرد بخطوات محسوبة بغض النظر عن أي تحفظات داخلية أو ضغوط خارجية.

واوضح سموه ان الانتكاسة التي تشهدها عملية السلام حالياً وصعود موجة العنف والتطرف في المنطقة يعود بشكل اساسي إلى انتهاج الحكومة الإسرائيلية منهجاً يتناقض تماماً مع أسس ومبادئ العملية السلمية المتعارف عليها بما في ذلك بنود (خارطة الطريق) ورؤية الإدارة الامريكية بشأن ايجاد دولتين تعيشان جنباً إلى جنب في اجواء آمنة ومستقرة تتوفر فيها سبل العيش الكريم للشعبين الفلسطيني والإسرائيلي.

(كلمة الأمير سعود الفيصل: ص٤)

سمو ولي العهد يقوم بزيارة لأخيه سمو النائب الثاني «جدة واس»

سمو النائب الثاني تلقى اتصالاً من مبارك واستقبل الأمراء والوزراء ووفد مجلس الشورى والمواطنين

ولي العهد زار الأمير سلطان واطمأن على صحته

جدة - و.أ.س:

■ قام صاحب السمو الملكي الأمير عبدالله بن عبدالعزيز ولي العهد بزيارة أمس لأخيه صاحب السمو الملكي الأمير سلطان بن عبدالعزيز النائب الثاني لرئيس مجلس الوزراء وزير الدفاع والطيران والمفتش العام بمستشفى الملك فهد للقوات المسلحة بجدة اطمأن خلالها على صحة سموه.

كما تلقى سمو النائب الثاني أمس مزيداً من الاتصالات من عدد من القادة والمسؤولين العرب للاطمئنان على صحة سموه.

من جهة اخرى استقبل صاحب السمو الملكي الامير سلطان بن عبدالعزيز بمستشفى الملك فهد للقوات المسلحة بجدة امس أصحاب السمو الامراء والمعالي الوزراء واصحاب الفضيلة العلماء وجمع من المواطنين الذين قدموا للاطمئنان على صحة سموه.

كما استقبل الامير سلطان بن عبدالعزيز معالي رئيس مجلس الشورى الدكتور صالح بن عبدالله بن حميد ومعالي نائب رئيس مجلس الشورى ومعالي الامين العام للمجلس ومعالي وكيل الرئيس ورؤساء اللجان بمجلس الشورى.

وتلقى سمو الامير سلطان اتصالا هاتفيا امس من أخيه فخامة الرئيس المصري محمد حسني مبارك.

وقد اطمأن فخامته خلال الاتصال على صحة سمو الامير سلطان بن عبدالعزيز اثر نجاح العملية الجراحية التي اجريت لسموه سائلا المولى عز وجل أن يمن عليه بالصحة والعافية.

وقد عبر سمو النائب الثاني عن شكره وتقديره لاخيه فخامة الرئيس المصري محمد حسني مبارك على مشاعره الطيبة متمنيا له دوام الصحة والعافية.

(طالع: ص١٥)

* تحطم طائرة مروحية تقل أعضاء اللجنة المشتركة لترسيم الحدود السعودية اليمنية في غابات جبل آل يحيى بجازان
* إصابة ١٤ شخصا حالة أثنين منهم خطرة

طالع: المحليات

اعلان أسماء أعضاء هيئة الصحفيين السعوديين المتفرغين طالع: ص٢٠

الأميركي من سجان بليد في غوانتانامو الى سجان بغيض في «أبو غريب» - ثقافة اليوم - خزامى الصحارى - عيادة الرياض - انترنت - الرأي ملحق مع العدد

«نيرون» الإسرائيلي يولغ في الدم الفلسطيني: ٢٠ شهيداً وعشرات الجرحى في رفح

الأمم المتحدة - أحمد حسين اليامي:

غزة - مها أبو عويمر:

■ شرع مجلس الامن، فجر امس (بتوقيت الرياض) في اجراء مشاورات مغلقة حول جرائم التصفية العرقية التي ترتكبها (إسرائيل) ضد المواطنين الفلسطينيين في رفح بقطاع غزة المحتل.

وينتظر ان تتحول المشاورات المغلقة الى جلسة علنية للمجلس اليوم.

ودان مجلس جامعة الدول العربية في اجتماعه على مستوى المندوبين بالقاهرة امس العدوان الاسرائيلي الوحشي على رفح وغزة وخان يونس وطولكرم وباقي مدن وقرى ومخيمات قطاع غزة والضفة الغربية.

وارتفع عدد الشهداء في مجزرة رفح أمس الى ٢٠ شهيداً بينهم عدد من الأطفال فيما دمرت قوات الاحتلال عشرات المنازل.

(التفاصيل: ص٩)

كلمة الرياض

ثالوث التحالف.. وثالوث الاعتداء!!

■ لن يكافح الإرهاب بإرهاب الدول، ولعل التاريخ لا يعيد نفسه فحسب، ولكنه يقدم نفس الأدوار بنفس اللغة والمبررات حيث قاد الاعتداء الثلاثي على مصر بريطانيا وفرنسا وإسرائيل نتيجة استرداد القناة، غير أن القوتين العظميين السوفيات والأمريكان استطاعتا

«التتمة ص٨»

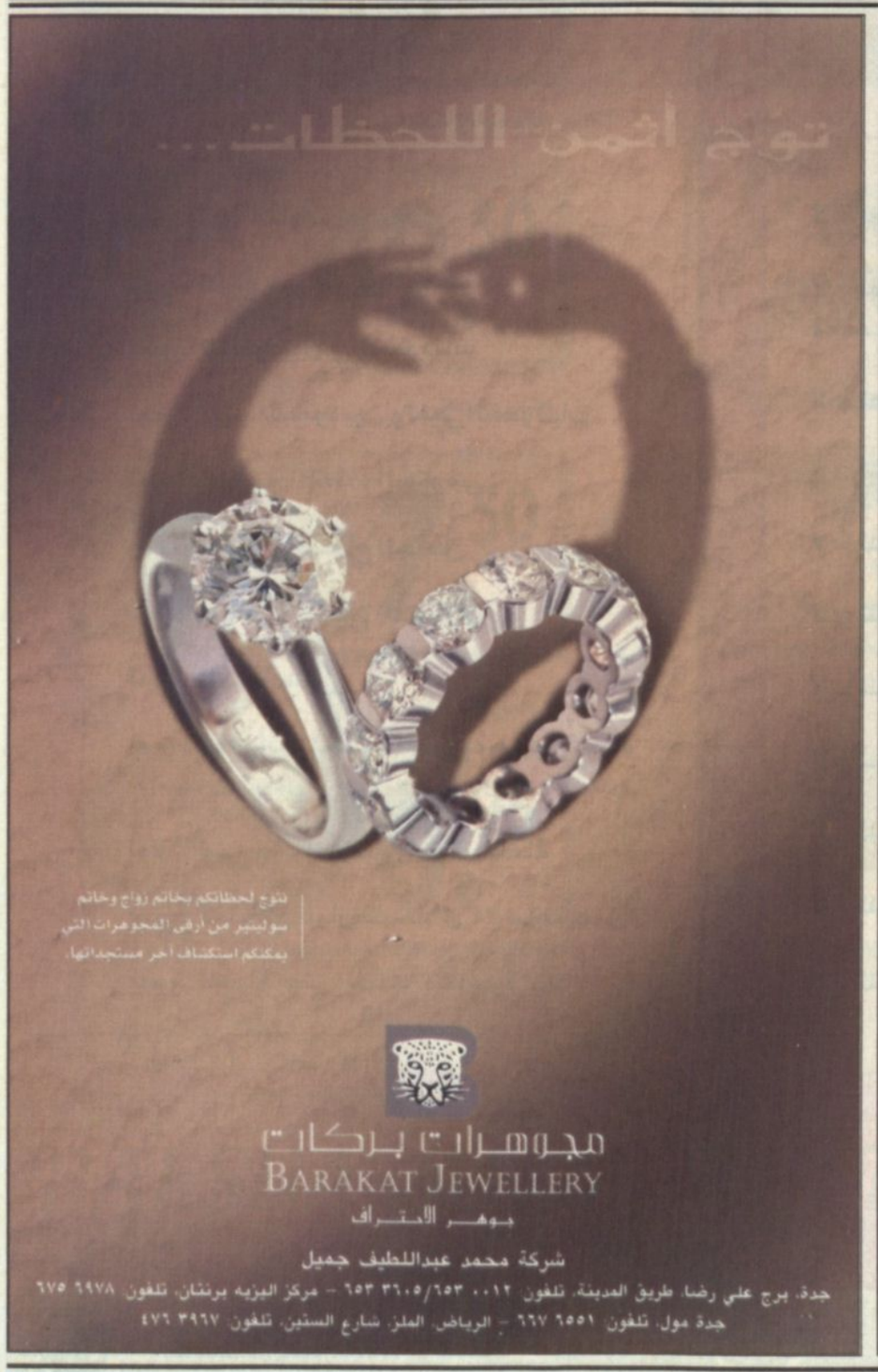

أسعار «الرياض»: في المملكة ريالان/ في الخارج/ الكويت ١٥٠ فلس/ قطر ريالين/ الإمارات ٢درهم/ البحرين ٢٠٠ فلس/ لبنان ٢٠٠٠ ليرة/ العراق ٥٠٠ دينار/ تونس ١٥٠ مليما/ الجزائر دينار/ المغرب درهم/ بقية الدول الافريقية «ما يعادل درهما مغربيا»/ اليمن ١٥ريال/ الأردن ٢٠٠فلس/ السودان ٢٠ جنيها/ سوريا ١٠ليرات/ بريطانيا ٧٠ بنسا/ فرنسا ١ يورو / مصر ٢جنيه / بقية دول السوق المشتركة «ما يعادل ١ فرنكان فرنسية»/ «أمريكا دولار واحد» / اشتراك الأفراد والمؤسسات ٦٠٠ ريال