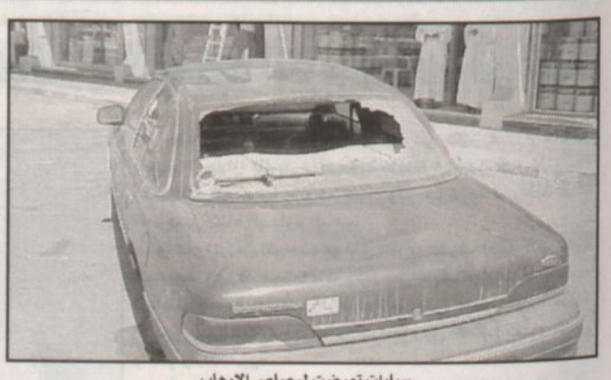

سيارات تعرضت لرصاص الإرهاب

احد المنازل لحقه الضرر من نار الإرهابيين العشوائي

المعارض هي الأخرى نالت نصيبها من الأذى

جمال عبدالفتاح يتحدث للمحرر

بسالة رجال الأمن أوقفت شرّ الإرهاب

نار الإرهابيين ألحقت بالممتلكات والسيارات أضراراً كبيرة

تعاون المواطنين أكد قوة اللحمة الوطنية ودحر الإرهابيين

■ الإرهابيون لم يكتفوا بقتل أرواح الابرياء وإصابة الأنفس البريئة وترويع الآمنين بينبع الصناعية والمحافظة بل تعدى ذلك إلى إلحاق الضرر بممتلكات المواطنين والمقيمين من جراء تبادل إطلاق النار مع رجال الأمن والحرس الوطني البواسل.

«الرياض» رصدت بعض الاضرار التي لحق بالسيارات والمباني ، والتقت مصاحب إحدى السيارات التي اخترقها الرصاص من كافة جوانبها ونجا سائقها بأعجوبة ولم يصدق بأنه على قيد الحياة كما لحقت الاضرار بالمحلات المواجهة للحادث وهو شارع ينبع النخل القديم، في هذا السياق قال احد العاملين في محلات بيع الالومنيوم والزجاج طلال البلسي فلسطيني الجنسية: إنه كان في وضع نفسي سيىء خاصه وانه يشاهد لأول مره مثل هذا العنف في محافظة ينبع المعروفه بهدوئها مستنكراً هذا العمل الاجرامي وقال لقد اخترقت ٥ طلقات نارية ودخلت المحل وانسدحت على بطني اتابع الوضع وعندما شاهدت رجال الحرس الوطني شعرت بالأمان وكان انتشار رجال الأمن يسير بسرعة فائقة وهذا ما ادخل علينا الاطمئنان.

محمد طلال تحدث قائلاً اطلاق النار كان بشكل عشوائي ولم يتوقع حصول هذا وخاصة ونحن نعيش في بلد الأمن والأمان مثنياً على شجاعة رجال الأمن ووقوفهم لصد هؤلاء ، من داخل مركز الضمان أحد المحلات المواجهة لمسرح الجريمة تحدث كل من أحمد عبدربه علي، محمد علي محمد، محمد محمد صالح العميري، سامي علي الخيما، عن فظاعة الجرم وشجاعة رجال الأمن.

سامي علي قال كنا في الداخل وعند سماعنا لاصوات الاعيرة النارية خرجنا لنستطلع الامر وسمعنا صوت انفجار ورأينا انفجار السيارة وحرق المهاجمين الذي لقوا حتفهم بفضل بسالة واخلاص رجال الآمن الذي ابلو بلاءاً حسناً نسأل الله ان يكون في موازين اعمالهم.

جمال عبدالفتاح مرسي والذي يعمل منذ ١٣ سنة بالمملكة (ينبع) قال «اثناء عملي لاحظت وجود حركة سيارات للحرس الوطني مصفحة وبعدها سمعنا اطلاق مكثف للنار من اتجاهات مختلفة وبشكل عشوائي وقد اخترق زجاج المحل عدد ٣ رصاصات أو اربع وبعد ذلك شاهدنا شجاعة رجال الأمن وهم يقضون على هذه الفئة الضالة.

شهود عيان أكدوا عمق التعاون المثمر بين رجال الأمن والمواطنين بصورة تجسد محبة هذا الشعب لوطنه.

ايمن عيد الرفاعي تحدث لـ «الرياض» قائلا: صحونا باكراً كالعادة وعندما خرجت من المنزل وامتطيت سيارتي سمعت صوت الاسعافات بشكل ملفت للنظر حتى شارع الأربعين واتجهت الى الموقع المتجهة له السيارات ورأيت انتشاراً غير عادي من سيارات قوى الأمن وسيارات الحرس الوطني والقوى الخاصة أمام بلدية ينبع وكم كان الموقف رائعاً حيث رأيت كافة المواطنين يعرضون خدماتهم لرجال الأمن ومنهم من ساهم في المطاردة واعطاء رجال الأمن الماء.

وتحدث حاتم محمد الجهني قائلاً: عند الساعة الثامنة والنصف صباحاً تقريباً كان واقفاً عند إحدى الإشارات في تقاطع شارع عمر بن عبدالعزيز مع طريق الأمير سلطان وشاهد سيارة من نوع «كيا» بها ثلاثة أشخاص مفتوحة الباب الخلفي وبها مصاب أحد الأشخاص فيما كان قائد السيارة يحمل سلاحاً باتجاه المستشفى العام بينبع وظن أنه أحد المواطنين المصابين في بداية الأمر إلا أن الأحداث أشارت إلى أنه من الإرهابيين عندما كانوا يتجولون في شوارع المحافظة، وتابع هذا المشهد انطلاقاً من شارع المستشفى مروراً بطريق الكورنيش وطريق المطار القديم والعودة إلى طريق عمر بن عبدالعزيز باتجاه طريق ينبع النخل عندها شاهد تواجداً أمنياً مكثفاً وسمع طلقات نارية إلى أن شاهد أحد الإرهابيين وهو يسقط من نفس السيارة وبعدها بدقائق تم اشتعال السيارة الكيا من المؤخرة إلى أن توقفت تماماً وفي ثوان بسيطة تفجرت واشتعلت بها النيران لتغطي المكان ثم بدأت انفجارات متعددة من داخل السيارة وقال أسأل الله تعالى أن يحفظ بلادي وقيادتها الرشيدة.

الشهيد وكيل رقيب فرحان الشمري

ينبع - محمد الصواب، محمد العلوني

تصوير - يوسف سفر

ومن جهة أخرى أوضح محمد عبدالعزيز مستنكرا ما حدث ومستغرباً الأحداث التي شاهدها ولأول مرة في محافظة ينبع في منظر أدخل الهلع في نفوس الجميع وهذا العمل الإجرامي الذي قام به أشخاص لا ينتسبون للدين الإسلامي الحنيف والداعي إلى التحابب والتآلف والسلام وقال: أحمد الله تعالى أن ما حدث كان أخف مما كان لولا قدر الله تفجرت السيارة بمسافة بسيطة جداً من موقعها قرب إحدى محطات الوقود التي لم يفصلها عنها سوى أمتار بسيطة جداً وإلا كانت الكارثة أكبر مشيدا بجهود رجال الأمن في تأدية واجبهم وهو حماية الوطن الغالي وأرواح المواطنين.

ويقول المقيم محمد شفيق خان أحد العاملين في محلات زينة السيارات القريبة من موقع الحدث: إنه سمع دوي انفجارات بالقرب من محل عمله عندها خرج من محله لاستطلاع الأمر واذا به يرى إحدى السيارات تشتعل بها النيران بشكل كبير غطى سماء الموقع بدخان كثيف عندها شاهدت تواجداً كبيراً من رجال الأمن البواسل ومعداتهم الخاصة تحاصر الموقع بجميع الاتجاهات كما شاهد أحد الأشخاص وهو مرمي على الشارع ينزف دماً ويتلفظ انفاسه ويتهته ويتمتم بكلمات غير مفهومة.

ويروي أحد الساكنين في مدينة ينبع الصناعية ما شاهده أمام المستشفى من تكاتف رجال الأمن وجميع المواطنين المتواجدين في الموقع وتعاونهم كفريق واحد للقضاء على كل من تسول له نفسه العبث بأمن البلاد قائلا: لقد رأيت روح الوطنية وحب الوطن عندما شاهدت بعض المواطنين يقومون بتوزيع مياه الشرب والبعض الآخر يعرض خدماته على رجال الأمن والبعض الآخر تسابق في التبرع بالدم لانقاذ المصابين ولعل ذلك ليس بغريب على أبناء هذه البلاد.

المحافظ يزور المصابين

كما قام محافظ ينبع الأستاذ ابراهيم بن شخبوط السلطان بزيارة للمصابين المنومين في مستشفى ينبع العام والمركز الطبي بينبع الصناعية نتيجة للعمل الإرهابي الذي تعرضوا له صباح السبت اطمأن على المصابين واستمع من الأطباء عن حالتهم الصحية ومراحل العلاج.

وأشاد محافظ ينبع بالجهود الكبيرة التي قام بها رجال الحرس الوطني والأمن العام في الأحداث التي شهدتها المحافظة والتي تؤكد إيمان أبناء هذا الوطن بربهم وحبهم لوطنهم وولاة الأمر وأن هذا ليس بمستغرب على هؤلاء الرجال.رافق المحافظ وكيل المحافظ الأستاذ سعيد الرفعي ومدير شرطة منطقة المدينة المنورة اللواء احمد دخيل الله الردادي ومدير شرطة ينبع العميد صالح الردادي وقائد الكتيبة الـ ٧١ بالحرس الوطني العقيد فيحان ناصر العتيبي وعدد من المسؤولين.

عدد من المواطنين والمقيمين يصفون مشاعرهم الرافضة لكل أنواع الإرهاب

المواطن سامي الجهني يصف معايشته للحدث يوم أمس

طلال البليسي يتحدث لـ«الرياض»

الهدوء يعود لينبع

■ مع بزوغ شمس الأحد بدأ يوم جديد وهادئ في مدينة ينبع وعاد الوضع إلى الهدوء تدريجياً بعد يوم مليء بالمفاجآت والتفجيرات التي احدثها الإرهابيون ونتج عنها وفيات وإصابات من رجال الامن وترويع للأهالي وانتظم الموظفون والطلاب والطالبات كل في عمله وعادت الاوضاع كما هي طبيعية ولوحظ وجود دوريات الأمن على تقاطع الشوارع لتنظيم السير بشكل طبيعي

أسماء المصابين في مستشفى الهيئة الملكية بمدينة ينبع الصناعية

- العميد عبدالله الثبيتي - الامن العام.
- حسين حامد الحبيش .
- احمد علي البطيان.
- شتيوي نجيفان العلوني.
- مرشود مصلح الرفاعي
- حمد سليمان الخيها.
- سعد سالم الرشيدي.
- عوض الخيها.
- حمدان حسن العنزي.
- عايض عبدالله الثبيتي.

أسماء المصابين والمتوفين الاجانب:

- توماس داس يور - كندي الجنسية العناية المركزة
- المتوفي، انتوني رتشرمون - استرالي الجنسية
- مايكل مقلين - بريطاني الجنسية
- مايكل هردي - بريطاني الجنيسة
- فليب كلويين - امريكي الجنسية
- مجهول الهوية.

انفجار عبوة ينقل طفلاً الى المستشفى

■ تعرض طفل مساء امس بمدينة ينبع الصناعية لاصابة بعد انفجار عبوة نقل على اثرها الى المستشفى واجريت له عملية جراحية عاجلة.

شهود عيان ذكروا لـ «الرياض» بأن السبب في ذلك بأن الطفل عبدالله التيماني كان يلهو مع احد زملائه بالقرب من منزلهم في حي الهيئة الملكية دون ان يعلما بخطر العبوة التي وجداها والتي انفجرت وأضرت بالطفل عبدالله.

من جهة اخرى طمأن والد الطفل الجميع بأن حالة ابنه في تحسن مستمر بعد العملية التي اجريت له واستمرت قرابة الساعتين. ونقل والده شكره الى المسؤولين على الاهتمام بابنه ودعا الله عز وجل بأن يدحر هذه الفئة الضالة ويحمي هذا البلد من كيد الكائدين.

بلاغ كاذب يربك مستشفى الملك فهد

■ اشاعة كاذبة دعت ادارة مستشفى الملك فهد بالمدينة المنورة امس الاول الى اتخاذ الحيطة والحذر بعد تلقيها لبلاغ بوجود سيارة مشركة في مواقف المستشفى وعلى الفور تم ابلاغ الجهات المختصة وقامت قوات الامن بتمشيط كافة مواقف المستشفى وتم اقفال كافة المنافذ المؤدية الى مداخل المستشفى سواء من الباب الرئيسي الخاص بالموظفين او باب الطوارئ وبعد الانتهاء من عمل قوات الامن اتضح بأن البلاغ لا صحة له وان الامر مجرد اشاعة وبعد ذلك عادت الاوضاع الى طبيعتها وعاد الهدوء للمستشفى ونزلائه وقد قامت الاجهزة المعنية وادارة المستشفى بطمأنة نزلاء المستشفى وكافة منسوبيه.

نقل حالتين لمستشفى الملك فهد بالمدينة

أسماء المصابين من رجال الأمن بمستشفى ينبع العام

■ ذكر مصدر طبي بالمستشفى لـ «الرياض» ان حالة المصابين جيدة وفي تحسن ومعنوياتهم مرتفعة لما يلقونه من اهتمام ورعاية.. نظير جهودهم الوطنية.. وما بذلوه من بسالة وشجاعة.. وهم:عويض سحل العنزي، ناصر نايف الشمري، مقعد خلف العتيبي، بنيان عودة السبيعي، محمد محسن السبيعي، حارث راجي العنزي، اسماعيل خليل الواوي، خميس خلف الشهري، عبدالهادي متعب الحربي، محمود أختر مراد - باكستاني الجنسية، مجهول، مجهول، مجهول، النقيب سلطان العطوي نائب مدير المرور بينبع.ونظرا لسوء حالة اسماعيل خليل الواوي وحارث راجي العنزي اللذين كانا في قسم العناية المركزة بمستشفى ينبع العام تم تحويلهما إلى مستشفى الملك فهد بالمدينة المنورة.

وفاة الإرهابي الرابع

■ توفي أمس الإرهابي الرابع في مستشفى ينبع العام الذي كان قد نقل مصاباً إلى المستشفى حيث توفي إثر اصابته من الحريق الذي تعرض له ليلحق بزملائه الإرهابيين الثلاثة الذين قتلوا في مكان الحادث بمحافظة ينبع أمس الاول.

أكد الوقوف مع الدولة في التصدي للفئة الضالة حتى يتم القضاء على دابر الفساد

مجلس الشورى يدين حادثة ينبع ويستنكر الاعتداء على الأنفس المعصومة

كتب.محمد الشيباني:

■ تداول مجلس الشورى في جلسته العادية الثالثة التي عقدها أمس الأحد برئاسة معالي رئيس المجلس الشيخ الدكتور صالح بن عبدالله بن حميد ماحدث يوم أمس الأول في مدينة ينبع من عدوان غاشم على مكاتب إحدى الشركات العاملة فيها أدى إلى قتل عدد من المواطنين بتلك الشركات من جنسيات أمريكية، وبريطانية وأسترالية ، وكذلك مقتل أحد رجال الأمن الذين قاموا بمواجهة المعتدين ببسالة وشجاعة وفدائية ، كما أسفر العدوان عن عدد من الجرحى من مواطنين ومقيمين .

والمجلس إذ يستنكر ما صدر عنه من بيانات بالأسى لما حدث ليستنكر العدوان على الأنفس المعصومة من سعوديين ومقيمين ، ويدعو إلى تكاتف الجميع للوقوف صفاً واحداً في وجه هذه الفئة المعتدية التي استهدفت الوطن والنفوس المعصومة ومقدرات البلاد والممتلكات الخاصة والعامة، ولن يستفيد من جرمهم إلا المتربصون بهذه البلاد من الأعداء ، إنها أعمال شنيعة لايقوم بها إلا المجرمون.

إن المجلس ليقف مع الدولة في التصدي لهذه الفئة الضالة بأفكارها الهدامة،وأفعالها الشنيعة، وسلوكها البغيض حتى يتم القضاء على دابر الفساد بإذن الله وتمحى كافة آثاره،كما يؤكد المجلس تأييده لكل خطوة تتخذها الدولة وكل إجراء تنتهجه من أجل الحفاظ على سلامة البلاد وحمايتها من عبث العابثين.

وبهذه المناسبة يتقدم المجلس بالعزاء لذوي المغدورين من المواطنين والمقيمين ويرجو أن يعوضهم الله خيراً ، ويحفظ لهذه البلاد أمنها واستقرارها ووحدتها، وأن يقيها شرور المنحرفين والمارقين.

كما يشجب المجلس كل عدوان إرهابي من أي مكان أو موقع من العالم، ويدعو إلى تكاتف الجميع لحماية الأنفس والأموال من العبث. حفظ الله بلادنا من كل مكروه وبسط علينا أمننا وحفظنا في ديننا وأهلنا وولاة أمرنا إنه سميع مجيب.

عندما أغلقت في وجهي الأبواب..
لم أجد إلا صدره.. وعندما انقطعت بي الأسباب..
لم أجد إلا قلبه.. لن أقول شكراً.. فلستم ممن يعملون
الخير من أجل كلمات الشكر والثناء والتمجيد التي وإن
جمعت فلن تصل إلى قامتكم الشامخة.. لن أقول
سوى.. دمتم لنا ذخراً وعزاً وحفظكم الله ورعاكم
سيدي..

صاحب السمو الملكي الفريق أول ركن الأمير/

متعب بن عبدالله بن عبدالعزيز

نائب رئيس الحرس الوطني المساعد للشؤون العسكرية حفظه الله ورعاه

قايد الأبطال

متعب وفا في كلمته واف الاشبار — يا عز منهو بالصعيب إنتخا به
أنا أشهد أنك حر من ماكر احرار — الحر الأشقر من صقر به هقا به
يا فرحة المضيوم وإن جاه محتار — ماله ولد عمٌ ولا له قرابه
متعب على حل الصعيبات بيطار — يمشي على الموت الحمر ما يهابه
يا راعي المعروف يوم الزمن جار — محد لفعلك بالوسيعه يشابه
جدك بماض الوقت فارس ومغوار — زيزوم حرب وضاري للحرابه
يحكم بشرع الله ليا صار ما صار — وحّد بلاده والشريعه مشى به
من لابة في طيبهم شاعت اخبار — عدوهم بالكون خطر صوابه
أبوك عبدالله صميدع بالاخطار — بالعز والطولات كل هقا به
ريف الضعيف وريف من جوه زوار — راع الصخا والطيب مفتوح بابه
عز الدخيل وعز ضيفه مع الجار — مقدم هل العوجا ياوي لابه
انتم هل الطولات في سر وجهار — وافعالكم بالخير كل درى به
ما هي غريبه فعلكم يا بن الابرار — متعب على الطولات أتعب ركابه
خوالك العطيشان يوم الدخن ثار — وافعالهم بالطيب كل حكى به
يا شبّت الهيجا على الموت جسّار — يرمون للطير العشا والذيابه
خوالك اللي يوم تيهات الابصار — مثل الأسود اللي بعالي هضابه
يا قايد الأبطال يالوالد البار — الطيب والمعروف أنتم أصحابه
الله يفكك من صواديف الاقدار — كساب طيب وعز والطيب جابه
وصلاة ربي عد بالجو ما طار — على نبيٌ تقتدي به صحابه

عفات بن عقيل الربع

كتيبة الشرطة العسكرية (القطاع الشرقي)

وظائف

تعلن إحدى المدارس الأهلية بالرياض عن حاجتها إلى :

معلمين في جميع التخصصات

فعلى من يجد في نفسه الرغبة والكفاءة إرسال سيرته الذاتية مع صورة شخصية حديثة على صندوق بريد ،

٢١٨٧٨ الرياض ١١٤٨٥

تعلن مؤسسة / هدال جروان الدوسري للمقاولات عن تغيب كل من:

١- عبدالغني سيف أحمد غالب (يماني) يحمل جواز رقم ٠٠٤٦٣٣٩١ وإقامة ٢١٨٤٥٣٨٩٩٥١ الصدر الرياض.
٢- ضياء الدين عبدالهادي محمد الأمين (سوداني) يحمل جواز رقم ٨٤٥٤٦٦ وإقامة ٢١٧٧٩٤٦٨٥٨١ الصدر وادي الدواسر.
٣- مظهر خان فرحان (باكستاني) يحمل جواز رقم KA ١٩٢١١٦ وإقامة ٢١٨٤٢٧١٨٩٤١ الصدر الدواسر.

لذا نحذر من التعامل معهم أو التستر عليهم ومن يعرف عنهم شيئاً إبلاغ أقرب مركز جوازات ولإخلاء المسؤولية جرى النشر.

إعلان هام

يعلن مجلس إدارة جمعية الوفاء الخيرية النسائية

عن موعد انعقاد الجمعية العمومية وذلك في تمام الساعة السابعة من مساء يوم الأثنين ٥/٤/ ١٤٢٥ هـ الموافق ٢٤/مايو/٢٠٠٤م في المقر الرئيسي للجمعية بحي الورود.

لمناقشة جدول الأعمال التالي:

١- قراءة ومناقشة قائمة الإيرادات والمصروفات للجمعية عن السنة المالية المنتهية في ١٤٢٤/١٢/٣٠ هـ . والميزانية التقديرية للعام المالي ١٤٢٥ هـ. ٢- مناقشة تقارير اللجان

والمجلس إذ يعلن عن الدعوة يرجو من العضوات العاملات الحضور لمقر الجمعية قبل الموعد المحدد لتسديد اشتراكاتهن السنوية للتمكن من حضور الاجتماع.

والله الموفق ،،،