بسم الله الرحمن الرحيم

الرياض

جريدة يومية تصدر عن مؤسسة اليمامة الصحفية

٥٢ صفحة

٣ الطبعة

الأحد ١٣ ربيع الأول ١٤٢٥هـ - ٢ مايو ٢٠٠٤م - العدد ١٣٠٩٦ - السنة الحادية والأربعون

AL RIYADH - 13096 - 41st Year - SUNDAY-2-5-2004

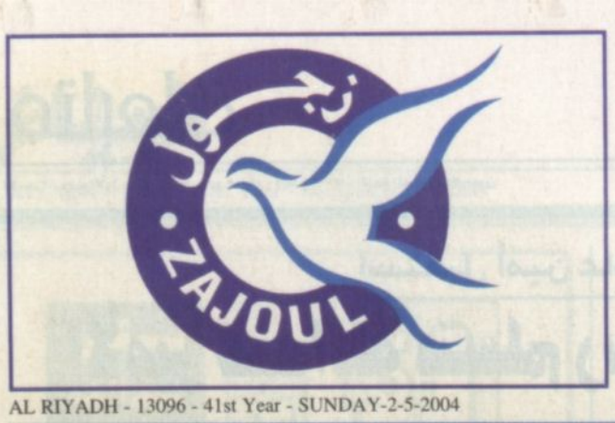

بيان من الديوان الملكي: الأمير سلطان يدخل المستشفى لإجراء عملية جراحية

طالع: ص١٤

استقبل الأمراء والوزراء وكبار المسؤولين وأساتذة الجامعات

الأمير عبدالله: بلادنا مستهدفة.. وأيد صهيونية وراء ما يحدث

سنضرب بيد من حديد كل من يحاول الإخلال بالأمن

سمو ولي العهد يستقبل الأمراء والمواطنين «واس»

جدة - واس:

■ قال صاحب السمو الملكي الامير عبدالله بن عبدالعزيز ولي العهد نائب رئيس مجلس الوزراء ورئيس الحرس الوطني ان بلادنا مستهدفة.. وانه اتضح الآن ان أيد صهيونية وراء ما يحدث مؤكداً سموه ان بلادنا ستضرب بيد من حديد كل من تسول له نفسه الاخلال بالامن.

وكان سموه يتحدث مساء امس في قصر السلام بجدة خلال استقباله عدداً من الأمراء وكبار المسؤولين وأساتذة الجامعات.

وقال الامير عبدالله في كلمة رداً على كلمة القاها الدكتور عوض القرني نيابة عن أساتذة الجامعات قال: ان بلدكم هذه مستهدفة وأنتم تعرفون من الذين وراء هذا كله.. وراءه الصهيونية هذا أتضح الان.. اتضح لنا وأنا أقولها ليس مائة في المائة.. ولكن خمسة وتسعين في المائة أن الذي صار الان وراءه الايدي الصهيونية.. مع الاسف غرروا ببعض أبنائنا.. غرروا بهم ووقعوا فيها واخرها اليوم في ينبع وما صار فيها من أربعة قتلى منهم ثلاثة وواحد صوب.. وصويوا خمسة وعشرين شخصا سعوديين وقتلوا من الاجانب أربعة أو خمسة.. وقتلوا من الحرس واحداً ومن الشرطة واحداً.. هؤلاء ما ذنبهم..

وأضاف سموه: الان أبناؤكم قتلوا اخوانهم.. قتلوا الذين يسهرون عليكم.. الامن العام يسهر عليكم وعلى عوائلكم وأطفالكم وأبنائكم.. تجرأوا من الشيطان وهم أعوان الشيطان وأذناب الشيطان وأذناب الاستعمار.. وان شاء الله انكم شعب مسلم مؤمن قابل لما حكم الله عليه.. هذه حكمة الله وارادة الله.. ارادة الله ليس لها راد أبدا أبدا ولكن نتقبلها بصدر رحب وبعمل وبايمان وبصبر وبيد من حديد تضرب على من تسول له نفسه أن يخل بأمن هذا البلد.

(التفاصيل ص ٢)

الاتحاد الأوروبي يتمدد شرقاً.. ايذاناً بانتهاء الحرب الباردة نهائياً

عشرة نجوم جديدة ترصّع سماء أوروبا

وارسو - رويترز:

■ استيقظ ملايين البشر في شتى انحاء دول الكتلة الشيوعية الشرقية السابقة ليجدوا انفسهم وقد صاروا اوروبيين بعد احتفالات طوال الليل عبر القارة الاوروبية بانتهاء الحرب الباردة نهائيا.

واندفع مئات الآلاف الى الشوارع للانضمام الى حفلات وعروض العاب نارية من شواطئ المحيط الاطلسي حتى بحر البلطيق والبحر المتوسط مع فتح اوروبا ابوابها لعشرة اعضاء جدد دفعة واحدة.

والوافدون الجدد هم اعضاء حلف وارسو السابقون المجر وبولندا وجمهورية التشيك وسلوفاكيا بالاضافة الى ليتوانيا ولاتفيا واستونيا وسلوفينيا وجزيرتان في البحر المتوسط هما قبرص ومالطا.

(التفاصيل، ص٣)

في ساحة القصاص.. وقبل تنفيذ الحكم بلحظات

المواطن سليمان التميمي يعفو عن قاتل ابنه الأمير فهد بن نايف

التفاصيل: ص١٥و١٦

استشهاد رجل أمن وإصابة عدد آخر.. والقبض على أحد المعتدين.. وقوات الأمن تغلق المنطقة

الإرهاب الأعمى يضرب في ينبع

أربعة من الفئة الضالة يهاجمون شركة سويسرية - سويدية ويقتلون خمسة من العاملين.. قبل أن يفجروا أنفسهم في سيارة مسروقة

احد الارهابيين الاربعة الذي اصيب بشكل بالغ قبل وفاته في وقت لاحق (عدسة: يوسف اليوسف)

ينبع - محمد الصواب ومحمد العلوني:

■ هاجم ارهابيون من الفئة الضالة صباح امس مقر شركة «اي.بي.بي لوموس غلوبال» السويسرية - السويدية العاملة في ينبع الصناعية وقتلوا خمسة من الجنسيات البريطانية والاميركية والاسترالية فيما استشهد احد رجال الامن من الحرس الوطني وجرح آخرون من رجال الامن والمقيمين. وقتل ثلاثة من الارهابيين المعتدين وتم القبض على رابع جريح بعد اصابته بشكل بالغ ونقل الى المستشفى حيث اجريت له عملية جراحية عاجلة قبل وفاته في وقت لاحق.

ومقر الشركة يقع في سويسرا وهي مرتبطة بعقد لتنفيذ اعمال لحساب شركة ينبع للبتروكيماويات «ينبت».

وقالت مصادر في الشركة السعودية للصناعات الأساسية (سابك) لـ «الرياض» ان المنطقة الصناعية في ينبع لم تتضرر جراء الاعتداء الارهابي لشدة الاجراءات الامنية بالمنطقة.

وبدأ الحادث الاجرامي صباح امس الباكر عندما قام الارهابيون الاربعة بقتل احد الاجانب في مدينة ينبع الصناعية على مرأى من الناس وكانوا يطلقون النار بشكل عشوائي وعندما تمت محاصرتهم من رجال الامن فروا هاربين باتجاه محافظة ينبع حيث كانوا يستقلون اكثر من سيارة منها جيب نيسان (رسمية) تابعة لحرس الحدود وسيارة (كيا) تم الاستيلاء عليها من احد المقيمين بقوة السلاح.

وقد استطاع رجال الأمن قتل احد الإرهابيين في السيارة «الرسمية» التي كان الارهابيون استولوا عليها بقوة السلاح من احد ضباط حرس الحدود.

اما السيارة الأخرى والتي كان يستقلها ثلاثة من الارهابيين وهي (الكيا) وعندما شعر الارهابيون بأن لا مجال لهم من الفرار قاموا بتفجير السيارة وهم بداخلها ونتج عن ذلك قتل اثنين فيما اصيب الثالث ونقل الى مستشفى ينبع وأجريت له عملية جراحية في الحال.

وذكرت مصادر امنية ان الارهابيين قتلوا عدداً من الأجانب وهم اثنان بريطانيان وآخران أميركيان وواحد من الجنسية الاسترالية.

وذكرت بعض التقارير ان عدد القتلى من الأجانب ستة.

واستشهد من رجال الامن الرقيب فرحان عايد الشمري من الحرس الوطني وأصيب أربعة عشر رجل أمن.

كما اصيب ١٦ آخرون من رجال الأمن والمقيمين في ينبع الصناعية.

وقالت المصادر ان الوضع في محافظة ينبع والهيئة الملكية تحت السيطرة وقد حاصرت قوات الامن المنطقة.

(التفاصيل: ص١٨)

مصدر مسؤول ينفي التمثيل بجثة أمريكي في حادثة ينبع

جدة - واس:

■ نفى مصدر مسؤول ما أشارت اليه وكالة الصحافة الفرنسية امس من أن هناك تقارير غير مؤكدة بان جثتي اثنين من القتلى في حادث الاعتداء الغاشم الذي وقع في محافظة ينبع احداهما أمريكي قد تم التمثيل بها وجرها في الشوارع.

وأفاد المصدر ان ما جاء في هذا الخبر عار من الصحة مطلقا ولا يمت للحقيقة بصلة مبديا استغرابه الشديد مما تبثه هذه الوكالة من أخبار مغرضة ملفقة وغير صحيحة.

كلمة الرياض

العراق.. موطن الإنسان المعذب!!

■ سجن أبو غريب مجرد أن يُذكر للعراقي يثير فزعه، فكيف بمن كانوا داخله ممن لا يخرجون إلا جنائز جماعية في عهد صدام حسين، لكنه في العهد الأمريكي - البريطاني أعاد سيرة «السادي» الجديد الذي وجد في أجساد العراقيين حتى في «البول»، في وجوههم صورة

«التتمة ص٨»

عيادات أدمه

www.adamaclinics.com

جلدية / جراحة التجميل / العلاج بالليزر / زراعة الشعر / عناية بالبشرة

إزالة الشعر بالليزر

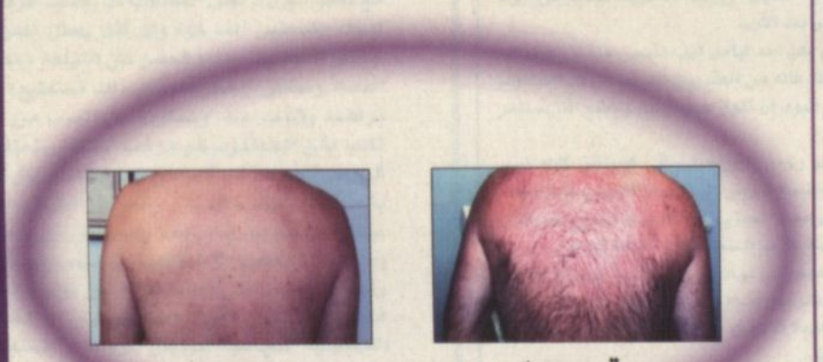

- إزالة الشعر لدى النساء لكافة أنواع البشرة.
- تحديد الذقن والشنب لدى الرجال.
- إزالة الشعر الغير مرغوب فيه لدى الرجال (منطقة الظهر).

فرع جدة قريباً

تجمع الإستشاريين ذوي التخصصات الدقيقة

نثقف ونعالج

4660000

الرواد في تقنيات الإنجاب

منذ ١٤٠٥ هـ - ١٩٨٤ م

وحدة أمراض الذكورة

- تأخر الإنجاب عند الرجال
- جراحات الجهاز التناسلي
- المشاكل الجنسية للرجال
- خلل الهرمونات بالدم

وحدة أمراض النساء والعقم

- تقنيات مساعدة الإنجاب
- وحدة أطفال الانابيب
- فحص الجنين لاستبعاد الامراض الوراثية
- وحدات مخصصة لمتابعة الحمل ورعاية المرأة في سن النضج

مراكز الدكتور سمير عباس

أمراض نساء - ذكورة - عقم - حساسية - جلدية وتجميل

للحجز والاستعلام:

جدة: هاتف ٦٥٣٠٠٠٠ - برج الاقتصاد الدولي أول شارع ولي العهد - دوار البواخر

الرياض: ت ٤١٦٠٠٠٠ - برج الميزان شارع العليا العام تقاطع طريق مكة - خريص الدور الثالث

المميز جديد

الجزيرة تتميز عن المستورد

تصميم جديد توزيع للمياه

مصانع الجزيرة للأجهزة المنزلية

الإدارة العامة ٤٤٨٠٣٥٣ / المعارض: الرياض: حي الملك فهد ٤٥٤٨٥٤١ شارع الوشم ٤٠٢٠٩٦٠ الروضة ٢٣١٠٧٢٤ النسيم ٢٣١٣٣٢٥ السويدي ٢٧٢٥٩٩٩ شارع الخزان ٤٠٢٧٩٥١ الصناعية ٤٤٨٣٩٨٨ مكة ٥٥٠١٤٠٨ جدة شارع الميناء ٦٤٧٦٠٤٩ شارع الرئيس ٦٥٥٤٢٠٧ المدينة المنورة ٨٢٤٣٩٣٣ الخبر ٨٤٣٩٩٦١ الزلفي ٤٢٢٢٤٢٨ بريدة ٣٢٤٧٣١٢ الصناعية ٣٢٤٠٠٣١ خميس مشيط ٣٢٢١٧٩٣ الإحساء ٥٣٠٦٦٧٧ الدمام ٨٣٥٠٣٤٩ تبوك ٤٢٤٤٦١٣

البريد الالكتروني: info@jazirah.com.sa موقع الانترنت: www.jazirah.com.sa

أسعار: الريال في: المملكة ريالان/ الخارج/ الكويت ١٥٠ فلس/ قطر ريالين/ الامارات ٢ درهم/ البحرين ٢٠٠ فلس/ لبنان ٢٠٠٠ ليرة/ العراق ٥٠٠ دينار/ تونس ١٥٠ مليما/ الجزائر دينار/ المغرب درهم/ بقية الدول الافريقية ٠ما يعادل درهما مغربيا/ اليمن ١٥ ريال/ الأردن ٢٠٠ فلس/ السودان ٢٠ جنيها/ سوريا ١٠ ليرات/ بريطانيا ٧٠ بنسا/ فرنسا ١ يورو/ مصر ٢ جنيه/ بقية دول السوق المشتركة ٠ما يعادل ١ فرنكات فرنسية/ ٠أمريكا دولار واحد/ اشتراك الأفراد والمؤسسات ٦٠٠ ريال