جاوه للاستقدام
خدمة خاصة للموظفين
أندونيسيا • سيرلانكا • الفلبين
بنجلاديش • الهند • نيبال
الرياض ش الضباب مجمع الرصيص بجوار الغرفة التجارية
ت ٢٨٠٢٦٣٣ / ٢٨٠٢٦٣٤ / ٢٨٠٢٦٣٥
٢٨٠٢٦٣٦ / ٢٨٠٢٦٤١ فاكس ٢٨٠٢٦٤٠

بسم الله الرحمن الرحيم

الرياض

٤٤ صفحة

الطبعة الثالثة

الأربعاء ٩ شعبان ١٤٢٠هـ - ١٧ نوفمبر ١٩٩٩م - العدد ١١٤٦٨ - السنة السادسة والثلاثون

جريدة يومية تصدر عن مؤسسة اليمامة الصحفية

AL RIYADH - 11468 - 36th Year - WEDNESDAY-17-11-99

إنفاذاً لأمر خادم الحرمين

وصول طائرتي إغاثة سعوديتين إلى تركيا لمساعدة منكوبي الزلزال

اسطنبول «هاتفياً» - خالد الزيدان:

■ وصلت صباح أمس إلى مطار اسطنبول طائرتي الاغاثة اللتين أمر خادم الحرمين الشريفين الملك فهد بن عبدالعزيز - حفظه الله - بتجهيزهما بالمواد الغذائية والخيام والبسط والتمور والأدوية وإرسالهما إلى تركيا إسهاماً من المملكة في التخفيف من المعاناة جراء الزلزال الذي ضرب مناطق شمال غرب تركيا وما نتج عنه من قتلى وجرحى وخسائر.

وكان خادم الحرمين الشريفين أمر بالطائرتين فور علمه - يحفظه الله - بنبأ الزلزال الذي تعرضت له تلك المناطق التركية دوزجة

« التتمة ص ٦ »

خادم الحرمين استقبل الشيخة حسينة بحث العلاقات الثنائية.. وأهم المستجدات

الرياض - واس:

■ استقبل خادم الحرمين الشريفين الملك فهد بن عبدالعزيز آل سعود في مكتبه بقصر اليمامة أمس دولة رئيسة وزراء بنغلاديش الشيخة حسينة والوفد المرافق لها.

وتم خلال المقابلة بحث العلاقات الثنائية واستعراض أهم المستجدات على الساحتين الاسلامية والدولية.

وحضر الاستقبال صاحب السمو الملكي الأمير محمد بن فهد بن عبدالعزيز أمير المنطقة الشرقية وصاحب السمو الملكي الأمير سعود بن فهد بن عبدالعزيز نائب رئيس الاستخبارات العامة ومعالي وزير الدولة وعضو مجلس الوزراء الدكتور عبدالعزيز الخويطر ومعالي وزير التخطيط الدكتور خالد القصيبي وسفير المملكة لدى بنغلاديش عبدالله بري وسفير بنغلاديش لدى المملكة عبدالمؤمن شوردي.

خادم الحرمين لدى استقباله الشيخة حسينة. «واس»

رسالة من خادم الحرمين لمبارك نقلها الأمير سعود الفيصل

المملكة ومصر تتفقان على زيادة الاستثمارات والإسراع بتوقيع اتفاقية «التجارة الحرة»

القاهرة - مكتب «الرياض» - سامي المهنا ومحمد سيد أحمد، و.أ.س:

■ تلقى الرئيس المصري حسني مبارك أمس رسالة من أخيه خادم الحرمين الشريفين الملك فهد بن عبدالعزيز وصاحب السمو الملكي الأمير عبدالله بن عبدالعزيز ولي العهد نائب رئيس مجلس الوزراء رئيس الحرس الوطني تتعلق بالعلاقات الثنائية بين البلدين الشقيقين، نقلها صاحب السمو الملكي الأمير سعود الفيصل وزير الخارجية خلال استقبال الرئيس مبارك لسموه أمس بحضور وزير الخارجية المصرية عمرو موسى وسفير خادم الحرمين الشريفين لدى مصر إبراهيم السعد البراهيم وسفير مصر لدى المملكة

(طالع: ص٣٨) « التتمة ص ٦ »

الأمير عبدالله يستقبل الشيخة حسينة. (و.ا.س)

استقبل الفريقين الفريح والربيعان واللواء سجيني وجموعاً من المواطنين

ولي العهد استقبل رئيسة وزراء بنغلاديش وبحث معها العلاقات والأوضاع الدولية

الرياض - واس:

■ استقبل صاحب السمو الملكي الأمير عبدالله بن عبدالعزيز ولي العهد ونائب رئيس مجلس الوزراء ورئيس الحرس الوطني في مكتب سموه في الديوان الملكي بقصر اليمامة أمس دولة رئيسة وزراء بنغلاديش الشيخة حسينة والوفد المرافق لها.

وتم خلال المقابلة بحث العلاقات الثنائية بين البلدين واستعراض شامل لمجمل الأوضاع على الساحتين الإسلامية والدولية.

وحضر الاستقبال صاحب السمو الملكي الأمير عبدالعزيز بن عبدالله بن عبدالعزيز المستشار في ديوان سمو ولي العهد ومعالي وزير التخطيط خالد القصيبي ومعالي المستشار في

« التتمة ص ٦ »

وزراء الدفاع بدأوا اجتماعهم - وتفقدوا معرض دبي - ٢٠٠٠ للطيران

الأمير سلطان: القادة حريصون على دعم «درع الجزيرة» والمعرض فرصة ثمينة لجميع الجيوش الخليجية

دبي - وكالات الأنباء الخليجية:

■ بدأ أصحاب السمو والسعادة وزراء الدفاع بدول مجلس التعاون لدول الخليج العربية اجتماعهم الثامن عشر صباح أمس بمطار دبي الدولي.

ويرأس وفد المملكة صاحب السمو الملكي الأمير سلطان بن عبدالعزيز النائب الثاني لرئيس مجلس الوزراء وزير الدفاع والطيران والمفتش العام الذي وصل في وقت سابق أمس إلى دبي قادماً بحفظ الله ورعايته من الرياض.

زيارة معرض دبي

وأكد صاحب السمو الملكي الأمير

« التتمة ص ٦ »

● الأمير سلطان والشيخ محمد بن راشد يتابعان العروض الجوية في سماء دبي. (خاصة بـ«الرياض» من و.أ.م)

كلمة الرياض

رحلة العمل المشترك..

■ بين المملكة ومصر عقود طويلة من الإخاء والعلاقات المتميزة بالواقعية وتحمل المسؤوليات المهمة في الوطن العربي، والعالم الإسلامي، وقضية أن تتعدد الزيارات والاتفاقات، فذلك أمر طبيعي، لأن مسؤولياتهما الأدبية تفرض أن يكونا قطبي الحركة بالمنطقة لوزنهما السياسي، والجغرافي، والاقتصادي..

وإذا كان آخر التطورات بالبلدين صدور بيان مشترك عن طبيعة عمل ومستقبل اللجنة الاقتصادية موقع من وزيري خارجية المملكة ومصر، فالمبررات ليست فقط تقتصر على هذا الجانب، لأن المحطات التي تتحرك بها عربة البلدين تتخذ أبعاداً عريضة، وإن أصبحت التنمية بينهما مصدراً أساسياً، لأن العالم أصلاً أصبح اقتصادياً، وصارت أرقام الإنتاج والمبادلات التجارية، وتطوير القوى العاملة، وقوائم منجزات العلوم الحديثة في قواعد المعلومات والاتصال، مرتكز أي خطوة تضعها أي دولة كبرى أو صغرى..

فالمملكة ومصر هما الأكبر في إدارة الاستثمارات بينهما، ومبدأ أن تكون مثل هذه الخطوات تتجه الى القطاعات العامة والخاصة، يعني انه لابد من خلق فرص العمل والمرونة بانسياب حركة الاقتصاد بينهما، طالما لم يعد هناك من مسببات تخنق مثل هذا الاتجاه..

الوطن العربي، وكما تشير الإحصاءات الدولية، قادر أن يكون قطباً أساسياً في مصادر وموارد التنمية العالمية، وقضية أن تبدأ المملكة ومصر في تأسيس المشروع العربي الأكبر، وبناء على إمكاناتهما، فهو الاتجاه المعقول، لأن

« التتمة ص ٦ »

يرعى أسبوع التوعية بأمراض سرطان الأطفال

الأمير سلمان يفتتح مكتبة الملك عبدالعزيز الخاصة ويرأس اجتماعاً لمجلس إدارة الدارة

كتب - عبدالله الطلحة ومحمد الزيد وخالد الزيدان:

■ يرعى صاحب السمو الملكي الأمير سلمان بن عبدالعزيز أمير منطقة الرياض مساء يوم الأحد المقبل الأسبوع العالمي للتوعية بأمراض سرطان الأطفال وذلك بمركز الملك فهد الوطني لأورام الأطفال ومركز الأبحاث.

وقال مدير مركز الملك فهد الوطني لأورام الأطفال الأستاذ صالح بن عبدالعزيز آل الشيخ ان هذا الأسبوع سيبدأ فعالياته من يوم السبت وحتى يوم الثلاثاء المقبلين و سيقوم سمو

(طالع: المحليات) « التتمة ص ٦ »

الأمير سلمان يكرم أحد متقاعدي الدارة «عدسة: صالح الجميعة»

ترفع توصياتها لسمو ولي العهد..

الأمير سعود الفيصل رأس اجتماعاً للجنة الوزارية للبترول

الرياض - واس:

■ عقدت اللجنة الوزارية للبترول اجتماعاً أمس في الديوان الملكي بقصر اليمامة بالرياض برئاسة صاحب السمو الملكي الأمير سعود الفيصل وزير الخارجية رئيس اللجنة وحضور أعضاء اللجنة معالي وزير الدولة عضو مجلس الوزراء الدكتور محمد بن عبد العزيز آل الشيخ ومعالي وزير البترول والثروة المعدنية المهندس علي بن ابراهيم النعيمي ومعالي وزير المالية والاقتصاد الوطني الدكتور ابراهيم بن عبدالعزيز العساف ومعالي وزير الدولة عضو مجلس الوزراء الدكتور مساعد بن محمد العيبان.

كما حضر الاجتماع صاحب السمو الملكي الأمير عبد العزيز بن سلمان بن عبدالعزيز وكيل وزارة البترول والثروة المعدنية لشؤون البترول رئيس اللجنة التحضيرية والدكتور

« التتمة ص ٦ »

بعد الاستماع لعبارة دينية على جهاز التسجيل

(إف.بي.آي) يتولى مسؤولية التحقيق في حادث الطائرة المصرية

واشنطن، القاهرة - وكالات الأنباء:

■ قالت شبكة (سي.ان.ان) التلفزيونية أمس ان مكتب التحقيقات الاتحادي سيتولى مسؤولية التحقيق في حادث الطائرة المصرية التي تحطمت في المحيط الاطلسي امام السواحل الشمالية الشرقية للولايات المتحدة.

وأفادت الشبكة ان هذا الاجراء جاء بعد ان استمع المحققون لعبارة دينية على جهاز تسجيل الاصوات داخل قمرة القيادة نطق بها احد الطيارين قبيل اللحظات الاخيرة من عمر الرحلة المنكوبة.

وقتل ٢١٧ شخصا هم كل من كان على متن الطائرة لدى تحطمها يوم ٣١ اكتوبر تشرين الاول.

ويعني نقل مسؤولية التحقيق الى مكتب التحقيقات الاتحادي ان السلطات تعتقد ان تحطم الطائرة التي كانت متجهة من نيويورك الى القاهرة

« التتمة ص ٦ »

اسعار الرياض: في المملكة ريالان/ في الخارج/ الكويت ١٥٠ فلس/ قطر ريالين/ الامارات ٢ درهم/ البحرين ٢٠٠ فلس/ العراق ١٠٠ فلس/ تونس ١٥٠ مليما/ الجزائر دينار/ المغرب درهم/ بقية الدول الافريقية ما يعادل درهما مغربيا/ اليمن ١٥ ريال/ الاردن ٢٠٠ فلس/ السودان ٢٠ جنيها/ سوريا ١٠ ليرات/ بريطانيا ٧٠ بنسا/ فرنسا ٣ فرنكات/ مصر ٢ جنيه / بقية دول السوق المشتركة ما يعادل ٤ فرنكات فرنسية/ بالامريكا دولار واحد/ اشتراك الافراد والمؤسسات ٦٠٠ ريال

الأمير طلال يصل إلى تونس

الجزائر - واس:

■ وصل صاحب السمو الملكي الامير طلال بن عبدالعزيز رئيس برنامج الخليج العربي لدعم منظمات الامم المتحدة الانمائية ورئيس مجلس امناء مركز المرأة العربية للتدريب والبحوث الى تونس مساء امس في زيارة يرعى خلالها حفل افتتاح ندوة عربية حول العولمة ووضع المرأة الاقتصادي ينظمها المركز.

وكان في استقبال سمو الأمير طلال بن عبدالعزيز في مطار تونس قرطاج الدولي سفير خادم الحرمين الشريفين لدى الجمهورية التونسية علي بن محمد القفيدي وسفراء دول مجلس التعاون لدول الخليج العربية في تونس وعدد من المسؤولين.

كما كان في استقبال سموه الملحق العسكري السعودي في تونس العقيد الركن فيصل بن مساعد السديري واعضاء السفارة ومديرو المكاتب السعودية.

واعرب سمو الأمير طلال بن عبدالعزيز في تصريح لوكالة الانباء السعودية عن سعادته الغامرة بزيارة تونس الشقيقة وذلك لرعاية حفل افتتاح هذه الندوة التي ينظمها مركز المرأة العربية للتدريب والبحوث.

واشار سموه الى انه سيراس كذلك اجتماع مجلس ادارة المركز متمنيا سموه للجميع مزيدا من التوفيق والنجاح.

الأمير طلال بن عبدالعزيز

اللواء ابن ثقفان: أعتز بالثقة والترقية

نجران - علي عون اليامي:

■ صدرت المكرمة الملكية السامية بترقية العميد محمد بن سعد ثقفان الى رتبة لواء وقد أعرب اللواء ابن ثقفان عن شكره وتقديره لخادم الحرمين الشريفين وسمو ولي عهده الأمين وسمو النائب الثاني حفظهم الله سائلاً المولى عز وجل ان يحفظ لنا قادتنا ويتم علينا الأمن والأمان وأن تظل بلادنا على ذروة الأمن والطمأنينة بقيادة رجل الأمن الأول صاحب السمو الملكي الأمير نايف بن عبدالعزيز وزير الداخلية وسمو نائبه صاحب السمو الملكي الأمير احمد بن عبدالعزيز والشكر موصول لأمير منطقة نجران صاحب السمو الملكي الأمير مشعل بن سعود بن عبدالعزيز وقال اللواء ابن ثقفان: المكرمة الملكية السامية ستكون بإذن الله دافعاً كبيراً لبذل مزيد من الجهد والعطاء لخدمة الدين ثم المليك والوطن.

الخليوي عميداً..

سليمان الخليوي

كتب - مندوب «الرياض»:

■ صدر الأمر السامي الكريم بترقية العقيد سليمان بن علي بن عبدالله الخليوي مدير شرطة السويدي وشبرا بالرياض الى رتبة عميد اعتبارا من ١٨/٥/١٤٢٠هـ.

والعميد الخليوي من الكفاءات المميزة بشرطة منطقة الرياض.. تهانينا لأبي سلطان.

موقف «نبل» يستحق الشكر

مطاردة بين مواطنَين لتسليم أمانة

كتب - مندوب «الرياض»:

■ تعرض المواطن بدر عبدالله العصيمي لموقف محرج تبعه موقف نبيل من أحد المواطنين أزاح عنه الحرج وأعطاه شعوراً بنبل وأمانة أبناء هذا الوطن.

العصيمي يروي حكايته لـ «الرياض» قائلاً: كنت أمر بظرف مالي صعب جداً وبعد محاولات مع بعض الأصدقاء للحصول على مبلغ خمسة آلاف ريال سلفة اعتذروا مني لظروفهم وحصلت أخيراً على المبلغ من صديق لي بمدينة جدة والذي تجاوب معي جزاه الله خيراً وحول المبلغ على حسابي الذي لم يتبق فيه إلاّ ١٣٠ ريالاً.

ذهبت يوم الاثنين ٣٠/٧/١٤٢٠هـ عند الساعة الواحدة ظهراً إلى أحد مراكز الصرف الآلي في حي البديعة كي أسحب المبلغ لأسدد به حاجتي الملحة جداً وعند إدخالي لبطاقة الصراف وبرمجة المبلغ المطلوب سحبه تبين لي أن الرصيد غير كاف ليس به إلاّ المبلغ القديم «١٣٠» ريالاً وبلا شعور مني أخذت بطاقتي وذهبت مسرعاً على سيارتي والأفكار تراودني وحرج المبلغ والحاجة إليه تأكل جسدي.

وبعد تجاوزي لإشارتي المرور ووقوفي عند أحد الأسواق المركزية التي بها صراف آلي آخر لعل محاولتي هذه المرة تنجح تقرب مني أحد المواطنين وقام بإخراج مبلغ وقدره خمسة آلاف ريال من جيبه وقال خذ هذا المبلغ وجدته في الصراف بعد خروجك ولقد أتعبتني في مطاردتك جزاك الله خيراً.

عندها لم أتمالك نفسي من الفرحة والموقف الإنساني لهذا المواطن حتى انني عجزت وتلعثمت عن سؤاله ما اسمه وأحب عبر جريدتي المحببة «الرياض» أن أقدم الشكر لهذا المواطن الذي لا أعرفه على أمانته وحرصه على مطاردتي من أجل إيصال الأمانة التي ورط بها عندما كان يقف بجانبي أثناء عملية الصرف المحرجة.

الطقس

مرتفع جوي يؤثر على الشمالية

غائم على الوسطى وأمطار رعدية على المرتفعات الجنوبية

كتب - عبدالله الرزين:

■ يتواجد المرتفع الجوي (سيبيريا) على وسط وشمال المملكة بكتلة هوائية باردة نسبياً في حين يغطي المنخفض المحلي (البحر الأحمر) بقية الأجزاء، وتوقعت مصلحة الارصاد وحماية البيئة أن يكون الطقس خلال الساعات القادمة بمشيئة الله تعالى كالتالي:

○ وسط المملكة: سماء صحو إلى غائمة جزئياً بسحب متفرقة وطقس معتدل الحرارة خلال النهار، مائل إلى البرودة ليلاً والرياح السطحية جنوبية شرقية تتحول بإذن الله تعالى إلى شمالية غربية آخر النهار بسرعة ١٥ إلى ٣٥كم/الساعة مع فرصة لظهور العوالق الترابية والرؤية الأفقية قد تصل إلى ٥كم.

○ غرب المملكة: سماء صحو على الأجزاء الساحلية، غائمة جزئياً على المرتفعات ومدينة مكة المكرمة، وطقس مائل إلى الحرارة وسط النهار، معتدل ليلاً، لطيف على المرتفعات.. والرياح السطحية شمالية إلى شمالية غربية بسرعة ١٥ إلى ٣٥كم/الساعة.

○ شرق المملكة: سماء صحو إلى غائمة جزئياً مع فرصة لهطول أمطار خفيفة ومتفرقة على الأجزاء الساحلية، وتوالي درجات الحرارة انخفاضها التدريجي.. والرياح السطحية شمالية شرقية إلى شمالية بسرعة ٢٠ إلى ٤٠كم/الساعة، تنشط على فترات خلال النهار مما يحد من مدى الرؤية الأفقية التي قد تصل إلى ٤كم بسبب العوالق الترابية، ويظهر الضباب الخفيف في ساعات الصباح الباكر.

○ شمال المملكة: سماء صحو إلى غائمة جزئياً.. والرياح السطحية شرقية إلى شمالية شرقية بسرعة ١٥ إلى ٣٥كم/الساعة مع احتمال تواجد الضباب الخفيف في ساعات الصباح الباكر حيث تتدنى الرؤية الأفقية إلى أقل من ١كم في بعض الأحيان.

○ جنوب المملكة: تظهر تشكيلات من السحب المنخفضة والمتوسطة قد تتخللها خلايا ركامية رعدية ممطرة خاصة على المرتفعات والأجزاء الساحلية.. والرياح السطحية جنوبية إلى جنوبية غربية على المرتفعات فيما تكون شرقية إلى جنوبية شرقية على شرق المنطقة بسرعة ١٥ إلى ٣٥كم/الساعة والرؤية الأفقية قد تتدنى إلى ٤كم بسبب العوالق الترابية.

درجات الحرارة

مكة المكرمة ٣٧ - ٢٢، المدينة المنورة ٣١ - ١٧، الرياض ٢٨ - ١٣، الدمام ٢٧ - ١٣، جدة ٣٤ - ٢٠.

لتأمين المياه لتلاميذهم

معلمون يحفرون بئراً في فناء مدرستهم

تنومة - سعيد الشهري:

■ قام معلمو إحدى المدارس الابتدائية بتنومة بحفر بئر ارتوازي داخل مدرستهم بغرض توفير مياه الشرب وللاستعمال العام لتلاميذ المدرسة وذلك بجهودهم الذاتية بمساعدة بعض أولياء الأمور.

فقد قامت مدرسة الإمام البخاري الابتدائية بتنومة بحفر البئر في فناء المدرسة وأوضح مدير المدرسة الأستاذ محمد بن فايز الشهري ان هناك حوالي ٢٠٠ طالب في المدرسة ويتم استنزاف الماء بشكل كبير يومياً مما أوجد صعوبة في تأمين الماء اضافة الى اقامة كثير من المعسكرات داخل المدرسة ولهذا قرر الزملاء المساهمة بكل ما تجود به نفوسهم في حفر بئر ارتوازية داخل المدرسة، لتأمين الماء بشكل مستمر، وقد كلفت هذه البئر ١٥ ألف ريال، وأضاف الأستاذ محمد الشهري ان المدرسة لازالت بحاجة ماسة الى تبرع لتأمين غطاس آخر واستكمال الشبكة في المدرسة، اضافة الى فكرة زراعة الملعب ليكون بالمظهر المناسب.

البقاء لله

الشيخ عبدالرحمن الزنان إلى رحمة الله

الأفلاج - مشعي بن بريكان آل ظافر:

■ انتقل إلى رحمة الله تعالى الشيخ عبدالرحمن بن محمد آل زنان عن عمر يناهز السبعين عاماً قضى معظمها رحمه الله موظفاً بإدارة تعليم البنين بمحافظة الأفلاج حيث توفي إثر نوبة قلبية مفاجئة مساء السبت الماضي. وتمت الصلاة عليه ودفنه بعد صلاة ظهر السبت الماضي بمشاركة منسوبي إدارة تعليم البنين في المحافظة في بادرة وفاء لرجل أمضى جل عمره في خدمة دينه ووطنه من خلال عمله في إدارة التعليم ولما يتحلى به رحمه الله من خلق طيب كان له الأثر البالغ في جميع من عرفوه.

و«الرياض» التي آلمها النبأ تتقدم بأحر التعازي لمدير تعليم الأفلاج «سابقاً» الشيخ راشد بن علي آل زنان ولأبناء الفقيد راشد - إبراهيم - مبارك وأسرة الفقيد.. راجية له المغفرة والرحمة وأن يلهم أهله وذويه الصبر والسلوان. ﴿إنا لله وإنا إليه راجعون﴾

محمد آل حافظ إلى رحمة الله

الباحة - إبراهيم الشمراني:

■ انتقل إلى رحمة الله تعالى الأستاذ محمد حافظ الغامدي أحد منسوبي مستشفى الملك فهد بالباحة بعد معاناة طويلة مع المرض لم يمهله طويلاً وذلك يوم أمس الأول وتم دفن جثمانه بمقابر الباحة يوم أمس (الثلاثاء).

«الرياض» التي آلمها الخبر تتقدم بأحر التعازي والمواساة لأسرة آل حافظ بالباحة وأبناء وذوي الفقيد.

تغمده الله بواسع رحمته وأسكنه فسيح جناته. ﴿إنا لله وإنا إليه راجعون﴾

اجتماع اللجان العاملة في المهرجان الرياضي الثالث للمعاقين..

كتب - مندوب «الرياض»:

■ برئاسة الأستاذة مشاعل بنت مساعد السديري مديرة مؤسسة رعاية الأطفال المشلولين بالرياض، تم أمس الاول الاثنين اجتماع لتقسيم اللجان العاملة في المهرجان الرياضي الثالث وتم ترشيح أعضاء كل لجنة وتحديد مهامها وذلك في اطار الخطة المرسومة لهذا المهرجان، وسوف توالي كل لجنة اجتماعاتها على حدة للاشراف والاستعداد لفعاليات المهرجان من حيث المسابقات الرياضية والمعرض الفني للمعاقين ومعرض الأدوات والأجهزة المساندة للمعاقين.

بالغنيم يستقبل القنصل الأمريكي بالظهران

م. ابراهيم بالغنيم

الدمام - عبدالله الضاعن:

■ استقبل معالي أمين مدينة الدمام المهندس ابراهيم بن سليمان بالغنيم يوم الأحد بمكتب معاليه بالأمانة السيد مارك ديجاردين القنصل الأمريكي بالقنصلية العامة للولايات المتحدة الأمريكية بالظهران.

وقد تم خلال الزيارة تبادل الأحاديث الودية وفي نهاية الزيارة شكر معالي الأمين القنصل الأمريكي على هذه الزيارة.

طبيب على الهاتف الإذاعي يناقش أمراض السكري

عبدالله الأفندي

كتب - عبدالرحمن المنصور:

■ يواصل البرنامج الاذاعي الأسبوعي طبيب على الهاتف نشاطه المتميز حيث يستضيف هذا اليوم الأربعاء الدكتور علي بن سعيد الزهراني استشاري الغدد الصماء والهرمونات والسكري بمستشفى الملك فيصل التخصصي ومركز الأبحاث عضو الجمعية الأمريكية لأمراض الغدد الصماء عضو الاتحاد الأمريكي لأطباء الغدد الصماء والهرمونات وأمراض السكري، ويأتي موضوع هذه الحلقة تزامناً مع الاحتفال باليوم العالمي لأمراض السكر الذي يصادف هذا اليوم الأربعاء ٩/شعبان.

الزميل عبدالله بن أحمد الأفندي معد ومقدم البرنامج بانتظار اتصالاتكم واستفساراتكم على الهواتف ٤٠٣٣٣٣٣، فاكس ٤٤٢٥٥٤٤، الهاتف المجاني ٨٠٠١٢٤٥٢٢٢.

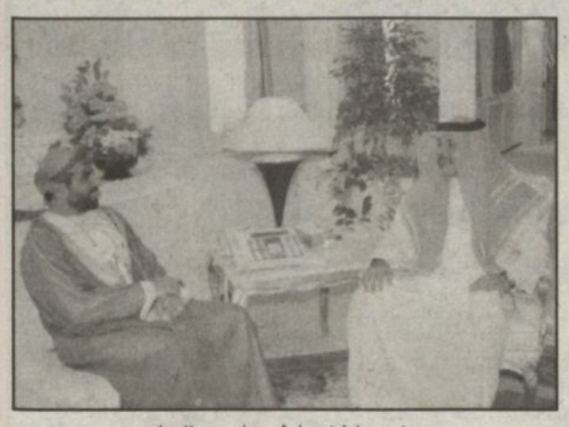

وزير الاعلام استقبل السفير العماني

الرياض - واس:

■ اجتمع معالي وزير الاعلام الدكتور فؤاد بن عبدالسلام الفارسي في مكتب معاليه بالوزارة امس مع سفير سلطنة عمان لدى المملكة سعيد بن علي الكلباني.

وتم خلال الاجتماع بحث عدد من الموضوعات ذات الاهتمام المشترك بين البلدين.

مركز النهضة يشارك بيوم السكري

كتبت - هيام المفلح:

■ يشارك مركز النهضة للتوعية الصحية في فعاليات اليوم العالمي لداء السكري لعام ١٤٢٠هـ، وذلك في مركز صحي الرحمانية اليوم الأربعاء ٨,٣٠ صباحاً.

يتضمن برنامج المشاركة عدداً من المحاضرات تلقيها كل من الدكتورة سناء الحريري - كلية العلوم الصحية للبنات بالرياض، حول «داء السكري وتعريفه وأنواعه ومضاعفاته» وكذلك الأستاذة منيرة المهنا، اخصائية التغذية العلاجية حول «الغذاء سلاح في يد مريض السكر». أما الأستاذة ابتسام المسعود - من كلية العلوم الصحية للبنات بالرياض، فتتمحور محاضرتها حول «عرض لبعض الأجهزة الطبية لمرضى السكري» وسيكون هناك نقاش مفتوح بين المحاضرات والحاضرات، ثم ستجري مسابقة حول نفس الموضوع.

تتمة المنشور صفحة اولى .....تتمة المنشور صفحة اولى .....تتمة المنشور صفحة اولى .....تتمة المنشور صفحة اولى .....تتمة المنشور صفحة اولى .....تتمة المنشور صفحة اولى .....تتمة المنشور صفحة اولى .....

إنفاذاً لأمر خادم الحرمين

وبولوكاياناسلي، مساعدة من المملكة في التخفيف من المعاناة ومواجهة هذه الكارثة.

وقد أكدت القنصلية السعودية في اسطنبول أن المساعدات بالطائرات التي تشمل المواد الغذائية والخيام والبسط والتمور والأدوية سيتم توزيعها فوراً لكافة المحتاجين في المناطق التركية المتضررة.

وقد أعرب الدكتور عبدالرحمن بن عبدالعزيز السويلم رئيس جمعية الهلال الأحمر السعودي عن عظيم شكره وامتنانه لخادم الحرمين الشريفين الملك فهد بن عبدالعزيز آل سعود - حفظه الله - على ما يبديه رعاه الله من اهتمام بمعاناة المسلمين في شتى بقاع الأرض.

وقال في تصريح إثر صدور أمر خادم الحرمين الشريفين بإرسال طائرتي إغاثة إلى الجمهورية التركية بعد تعرضها لزلزال مدمر يوم الجمعة الماضي، إن هذه المبادرة الكريمة من خادم الحرمين الشريفين إنما هي امتداد وتوصل لعطاءاته الخيرة لاخوانه المسلمين من المتضررين والمنكوبين في أرجاء العالم وهو أمر ليس بغريب عليه - أيده الله -.

وأوضح معالي الدكتور السويلم في تصريحه انه تم ارسال طائرتين يوم أمس الثلاثاء اضافة إلى الطائرتين اللتين كانتا قد أرسلتا مطلع هذا الأسبوع وهما محملتان بما يزيد على ٦٠ طناً من المواد الغذائية والطبية ويرافقهما مندوب من جمعية الهلال الأحمر السعودي وهو الأستاذ حمد العجاجي مدير عام التموين بالجمعية.

رسالة من خادم الحرمين

حلمي بدير.

وصرح الأمير سعود الفيصل انه وعمرو موسى قدما تقريراً للرئيس مبارك عن أعمال الدورة التاسعة للجنة العليا المشتركة بين المملكة ومصر والانجازات التي تمت خلال الدورة التي اختتمت أعمالها برئاستهما في مقر وزارة الخارجية المصرية بالقاهرة مساء أول من أمس.

وأعرب الأمير سعود الفيصل عن سعادته بما تم إنجازه خلال اجتماعات اللجنة حيث حددت آليات للتنفيذ في مجال التعاون الثنائي المصري السعودي.

وأكد سموه حرص قيادتي البلدين على تطوير آليات للتوصل إلى النتائج المرجوة بالنسبة للتعاون الثنائي.

ورداً على سؤال قال سموه «سبق ان شرحت بلادي انه ليس هناك فكرة سعودية لعقد مؤتمر للمصالحة السودانية ومنذ ٦ أشهر قدمت بعض الفصائل السودانية الفكرة للمملكة وأبلغتهم في حينه انه إذا كانت هذه ارادتهم فهذا بلدهم ولكن ليس هناك مبادرة سعودية في هذا الإطار».

وشدد سمو وزير الخارجية في تصريحه على القول: ان المملكة العربية السعودية تؤيد المبادرة المصرية الليبية وأكدت ذلك في اجتماعنا بالأمس في المؤتمر الصحافي المشترك مع معالي عمرو موسى وهي مبادرة مباركة ونأمل ان يستجيب لها الأخوة في السودان.

ورداً على سؤال حول التفجيرات النووية التي أجرتها «إسرائيل» في البحر الميت والموقف الإسلامي في هذا الخصوص قال سموه: «أنا لا أعتقد انه كانت هناك تفجيرات نووية في البحر الميت وإلا كانت هناك ضجة عالمية وليست فقط عربية أو إسلامية في هذا الخصوص».

وكرر سموه القول: «نحن عندنا موقف وهو يجب ان تكون منطقة الشرق الأوسط منزعة من الأسلحة النووية وهذا هو الموقف العربي والإسلامي في نفس الوقت».

وقال بيان ختامي صدر عن اجتماعات اللجنة: ان المملكة ومصر اتفقتا على ضرورة زيادة الصادرات من كل دولة للدولة الأخرى من خلال ازالة المعوقات التي تعترض عملية زيادة التبادل التجاري والاستثماري، وكذلك الاسراع في توقيع اتفاقية اقامة منطقة التجارة الحرة بين البلدين.

وأكدت المملكة ومصر في البيان على أهمية استمرار اللقاءات الدورية بينهما من أجل تفعيل دور القطاع الخاص في النشاط الاقتصادي والتجاري عبر حدود البلدين.

وأبدى الجانبان ارتياحهما للتعاون في المجالات العلمية والثقافية والإعلام والنقل الجوي.

سياسياً، أكدت المملكة ومصر أن السلام الدائم والمستقر يجب أن يكون عادلاً وشاملاً ومستنداً على الالتزام الكامل والتنفيذ الأمين لكافة قرارات الشرعية الدولية. وجدد الطرفان في هذا المجال ادانتهما ورفضهما لسياسة الاستيطان الإسرائيلية للأراضي الفلسطينية العربية المحتلة ورفضهما القاطع لكافة الاجراءات الرامية لتهويد مدينة القدس العربية وضمها.

استقبل الفريقين

ديوان سمو ولي العهد عبدالمحسن بن عبدالعزيز التويجري وسفير المملكة لدى بنغلاديش عبدالله بري وسفير بنغلاديش لدى المملكة عبدالمؤمن شودري.

وكانت دولة رئيسة وزراء جمهورية بنغلاديش الشيخة حسينة وصلت الرياض أمس في زيارة للمملكة تستغرق يومين.

وكان في استقبال دولتها والوفد المرافق في مطار الملك خالد الدولي معالي وزير التخطيط خالد بن عبدالله القصيبي وسفير المملكة لدى بنغلاديش عبدالله بري وسفير جمهورية بنغلاديش لدى المملكة عبدالمؤمن شودري واعضاء سفارة بنغلاديش لدى المملكة ومندوب عن المراسم الملكية وعدد من المسؤولين.

من ناحية ثانية تشرف بالسلام على صاحب السمو الملكي الأمير عبدالله بن عبدالعزيز ولي العهد نائب رئيس مجلس الوزراء رئيس الحرس الوطني في مكتب سموه في الديوان الملكي بقصر اليمامة أمس مدير الأمن العام الفريق أسعد بن عبدالكريم الفريح ووكيل وزارة الداخلية للشؤون الأمنية الفريق عبدالرحمن بن علي الربيعان ومدير عام الجوازات بالنيابة اللواء عبدالعزيز بن جميل سجيني بمناسبة تعيينهم في مناصبهم الجديدة.

وقد هنأهم سمو ولي العهد على هذه الثقة والتي هم أهل لها وأبدى توجيهاته لهم ببذل كل الجهود لخدمة الوطن والمواطن والسهر على راحتهم وحثهم على التمسك بالعقيدة الإسلامية السمحة ومراعاة المولى سبحانه في كل أعمالهم متمنيا سموه للجميع التوفيق والسداد.

وحضر الاستقبال صاحب السمو الملكي الأمير مشعل بن عبدالعزيز وصاحب السمو الملكي الأمير محمد بن نايف بن عبدالعزيز مساعد وزير الداخلية للشؤون الأمنية وصاحب السمو الملكي الأمير عبدالعزيز بن عبدالله بن عبدالعزيز ومعالي عبدالمحسن بن عبدالعزيز التويجري المستشاران في ديوان سمو ولي العهد.

كما استقبل صاحب السمو الملكي الأمير عبد الله بن عبدالعزيز ولي العهد نائب رئيس مجلس الوزراء رئيس الحرس الوطني بقصر سموه مساء أمس جموعا من المواطنين الذين قدموا للسلام على سموه.

وفي بداية الاستقبال تليت آيات من القرآن الكريم مع شرحها مما أضفى على الاستقبال جوا من الروحانية حيث عمت الحضور مشاعر الطمأنينة والاستبشار بآيات الذكر الحكيم وتفسيرها.

وحضر الاستقبال صاحب السمو الأمير خالد بن مساعد بن عبدالرحمن وصاحب السمو الملكي الأمير نايف بن ممدوح بن عبدالعزيز وأصحاب السمو الأمراء ومعالي المستشار بالديوان الملكي ناصر الشثري وعدد من المسؤولين.

وقد تناول الجميع طعام العشاء على مائدة سمو ولي العهد.

وزراء الدفاع بدأوا اجتماعهم

سلطان بن عبدالعزيز النائب الثاني لرئيس مجلس الوزراء وزير الدفاع والطيران والمفتش العام حرص أصحاب الجلالة والسمو قادة دول مجلس التعاون لدول الخليج العربية على دعم قوة درع الجزيرة وتطويرها مشيرا الى ان ذلك يتم بالشيء الذي لا يخل بأمن البلاد داخليا.

وعبر سموه في تصريح للصحافيين عقب زيارته أمس لمعرض دبي الدولي للطيران ٢٠٠٠ عن سعادته بزيارة دولة الامارات العربية المتحدة والالتقاء باخوانه.

وقال سمو النائب الثاني (ان معرض دبي ليس لدولة الامارات فقط بل هو معرض دول مجلس التعاون، وهذا شرف عظيم لنا ان نرى ونشاهد هذا المعرض الدولي للطيران والمعدات العسكرية الدفاعية المتطورة في دولة عربية شقيقة).

واعتبر المعرض فرصة ثمينة لجميع القوات المسلحة في دول مجلس التعاون أو غيرها من الدول لتنتقي وتأخذ ما هو صالح لها وتنظر لما لا يصلح لها.

ولفت سموه الى النظرة العميقة لجهة اختيار التوقيت المناسب لاقامة المعرض من قبل سمو الفريق أول ركن الشيخ محمد بن راشد آل مكتوم ولي عهد دبي وزير الدفاع ليتزامن مع انعقاد مؤتمر وزراء الدفاع لدول مجلس التعاون ما أتاح الفرصة لمشاهدته.

ووصف سموه معرض دبي الدولي للطيران ٢٠٠٠ بأنه يضاهي المعارض العالمية المتخصصة بل يفوقها تنظيما وحجما ويتيح الاطلاع على آخر ما أنتجته المصانع الخاصة بالصناعات الجوية والدفاعية والطيران المدني.

كلمة الشيخ محمد بن راشد

والقى الفريق اول سمو الشيخ محمد بن راشد آل مكتوم ولي عهد دبي وزير الدفاع بدولة الإمارات كلمة افتتح بها اعمال الاجتماع حيث رحب برؤساء وأعضاء الوفود المشاركة متمنياً للاجتماع النجاح والتوفيق لما فيه تعزيز مسيرة مجلس التعاون على طريق الرخاء والاستقرار والسلام لشعوبنا وللمنطقة.

كما ألقى الشيخ جميل ابراهيم الحجيلان الأمين العام لمجلس التعاون كلمة اعرب فيها عن امله في ان يتوصل اصحاب السمو والسعادة وزراء الدفاع إلى قرارات مهمة على طريق تدعيم التعاون العسكري بين الدول الأعضاء الذي يعتبر عاملاً اساسياً يكفل الدفاع عن مكتسباتها الوطنية.

وقال الحجيلان ان التعاون العسكري بين الدول الأعضاء قطع مراحل طيبة على طريق تحقيق التوافق والتجانس واقامة انذار مبكر بين قوات الدول الأعضاء والسعي إلى اقامة نظام اتصالات بين جيوش دول المجلس..

وقال ان الدول الأعضاء تسعى إلى تطوير وتعزيز قوة درع الجزيرة من حيث الحجم والفاعلية تنفيذاً لتوجيهات اصحاب الجلالة والسمو قادة وزعماء دول المجلس.

ويناقش وزراء الدفاع في اجتماعهم الذي يستمر يومين التوصيات التي رفعها رؤساء هيئات الأركان في اجتماعهم الأخير الذي عقد في ابو ظبي والمتعلقة بالمراحل التي تم انجازها لتطوير قوة درع الجزيرة ولمشروعي نظام الاتصالات المؤمنة وحزام التعاون للإنذار المبكر.

كما يناقش الوزراء تقارير اللجان العسكرية بشأن النتائج التي حققتها التمارين والتدريبات المشتركة بين قوات دول المجلس اضافة إلى القضايا الإقليمية والدولية ذات الاهتمام المشترك.

وصول الأمير سلطان

وكان سمو النائب الثاني وصل في وقت سابق أمس إلى دبي.

واستقبل سموه بالمطار الأميري بدبي الدولي الفريق أول ركن سمو الشيخ محمد بن راشد آل مكتوم ولي عهد دبي وزير الدفاع والفريق ركن طيار سمو الشيخ محمد بن زايد آل نهيان رئيس أركان القوات المسلحة وصاحب السمو الأمير عبدالعزيز بن سعود آل سعود ورئيس هيئة الأركان العامة الفريق أول صالح بن علي المحيا وسفير المملكة لدى دولة الامارات العربية المتحدة صالح بن محمد الغفيلي وضابط الاتصال العسكري السعودي بدولة الامارات العقيد الركن علي الدحيم وعدد من المسؤولين وكبار ضباط القوات المسلحة بدولة الامارات العربية المتحدة.

ووصل في معية سمو النائب الثاني صاحب السمو الملكي الأمير فيصل بن سلطان بن عبدالعزيز وسمو الأمير فيصل بن سعود بن محمد.

وعقب الاستقبال صحب الفريق أول ركن سمو الشيخ محمد بن راشد آل مكتوم ضيفه صاحب السمو الملكي الأمير سلطان بن عبدالعزيز إلى الصالة الأميرية بمقر معرض دبي الدولي للطيران حيث كان في استقبالهم عدد من الشيوخ والوزراء وعدد من المسؤولين.

وكان سمو النائب الثاني غادر في وقت سابق أمس الرياض متوجهاً إلى دولة الامارات العربية المتحدة للمشاركة في اجتماعات وزراء الدفاع.

وودع سموه بمطار قاعدة الرياض الجوية صاحب السمو الأمير بندر بن محمد بن عبدالرحمن آل سعود وصاحب السمو الملكي الأمير سلمان بن عبدالعزيز أمير منطقة الرياض وصاحب السمو الملكي الأمير مشعل بن سعود بن عبدالعزيز أمير منطقة نجران واصحاب السمو الملكي الأمراء.

كما كان في وداع سمو النائب الثاني معالي مساعد وزير الدفاع والطيران للشؤون العسكرية محمد صالح الحماد ورئيس هيئة الأركان العامة بالنيابة وقائد القوات البحرية الفريق بحري ركن طلال سالم مفضي وقادة القوات البرية والجوية وقوات الدفاع الجوي ورئيس هيئة استخبارات وأمن القوات المسلحة ومدير عام المؤسسة العامة للصناعات الحربية وقائد قاعدة الرياض الجوية بالنيابة العميد طيار هارون جعفر آدم وعدد من المسؤولين من مدنيين وعسكريين.

حفل غداء

وشرّف صاحب السمو الملكي الأمير سلطان بن عبدالعزيز النائب الثاني لرئيس مجلس الوزراء ووزير الدفاع والطيران والمفتش العام حفل الغداء الذي أقيم على شرف سموه وأصحاب السمو المعالي وزراء الدفاع لدول الخليج العربية والوزراء وضيوف معرض دبي الدولي للطيران وذلك بمقر المعرض.

بعد ذلك شاهد سمو النائب الثاني وأصحاب السمو والمعالي وزراء الدفاع لدول الخليج العربية عروضا لبعض شركات الطيران التي شاركت في معرض دبي الدولي للطيران.

وقد التقى سمو النائب الثاني في مقر المعرض مع صاحب السمو الملكي الأمير فيصل بن الحسين وزير الدولة البريطانية لشؤون مشتريات الدفاع باريس سايمون.

بعد ذلك أجاب سموه على اسئلة وسائل الإعلام.

ثم غادر سموه مقر الحفل مودعاً بالحفاوة والتكريم.

إلى ذلك استقبل صاحب السمو الملكي الأمير سلطان بن عبدالعزيز النائب الثاني لرئيس مجلس الوزراء وزير الدفاع والطيران والمفتش العام بمقر اقامة سموه بدبي أمس الشيخ حمد بن جاسم بن جبر آل ثاني وزير الخارجية بدولة قطر الشقيقة والشيخ تميم بن حمد آل ثاني.

وتم خلال اللقاء تبادل الأحاديث حول عدد من الموضوعات ذات الاهتمام المشترك.

وحضر الاستقبال سفير دولة قطر لدى دولة الامارات العربية المتحدة عبدالله بن صالح العثمان وسفير خادم الحرمين الشريفين لدى دولة الامارات العربية المتحدة صالح بن محمد الغفيلي.

حفل عشاء

وشرف الأمير سلطان بن عبد العزيز النائب الثاني لرئيس مجلس الوزراء ووزير الدفاع والطيران والمفتش العام مساء امس حفل العشاء الذي أقامه الفريق أول ركن سمو الشيخ محمد بن راشد آل مكتوم ولي عهد دبي وزير الدفاع بقصره في زعبيل تكريما لسمو الأمير سلطان بن عبد العزيز وأصحاب السمو والمعالي وزراء الدفاع بدول مجلس التعاون لدول الخليج العربية.

وقد حضر الحفل صاحب السمو الملكي الأمير فيصل بن سلطان بن عبد العزيز وسمو الأمير فيصل بن سعود بن محمد والفريق الركن طيار سمو الشيخ محمد بن زايد آل نهيان رئيس أركان القوات المسلحة بدولة الامارات العربية المتحدة وسمو الأمير عبد العزيز بن سعود آل سعود والشيخ أحمد بن سعيد آل مكتوم رئيس الطيران المدني وعدد من الشيوخ والوزراء وسفراء دول مجلس التعاون في دولة الامارات العربية المتحدة ورئيس هيئة الاركان العامة الفريق أول ركن صالح بن علي المحيا وأعضاء الوفد المرافق لسمو الأمير سلطان بن عبدالعزيز.

يرعى اسبوع التوعية

الأمير سلمان برعاية هذا الأسبوع بالمركز وافتتاح معرض رسومات الأطفال وجولة لزيارة المرضى الأطفال فيه.

وأكد آل الشيخ ان هذا الأسبوع يهدف الى التعريف بهذا المرض وتوعية الناس وتعريف المواطن بالجهود التي يبذلها المركز في علاج هذا الداء.

الجدير بالذكر ان مركز الملك فهد الوطني لأورام الأطفال ومركز الأبحاث التابع لمستشفى الملك فيصل التخصصي يحظى باهتمام ولاة الأمر والمتابعة المستمرة من المشرف العام والمدير التنفيذي على أعمال الادارة بمستشفى الملك فيصل التخصصي ومركز الأبحاث الدكتور أنور الجبرتي نحو تقديم خدمة متميزة للمرضى الأطفال المصابين بهذا الداء.

من جهة أخرى افتتح صاحب السمو الملكي الأمير سلمان بن عبدالعزيز امير منطقة الرياض رئيس مجلس ادارة الملك عبدالعزيز مساء أمس جناح مكتبة الملك عبدالعزيز الخاصة وتفقد سموه مركز الوثائق ومركز التاريخ الشفوي ومركز الأفلام والمواد التاريخية كما رأس سموه اجتماع مجلس ادارة الدارة ورعى حفل تكريم المتقاعدين من منسوبي الدارة وذلك بمقر دارة الملك عبدالعزيز بمركز الملك عبدالعزيز التاريخي.

ورفع صاحب السمو الملكي الأمير سلمان بن عبدالعزيز شكره وعظيم تقديره لخادم الحرمين الشريفين الملك فهد بن عبدالعزيز وسمو ولي عهده الأمين وسمو النائب الثاني - يحفظهم الله - على ما حظيت به الدارة من دعم واهتمام، وأعرب عن امتنانه للانجاز الذي تحقق في استكمال مشروع خادم الحرمين الشريفين الملك فهد بن عبدالعزيز آل سعود لترميم وتجليد مكتبة الملك عبدالعزيز آل سعود الخاصة والذي وجه به - حفظه الله - لترميم الكتب واعادة تجليدها والمحافظة عليها.

واضاف سموه بأن رعاية خادم الحرمين الشريفين لهذا المشروع تأتي ضمن مآثره الكريمة في خدمة العلم وأهله ووفاء للمؤسس الملك عبدالعزيز رحمه الله.

ترفع توصياتها

يوسف بن طراد السعدون وكيل وزارة الخارجية للشؤون الاقتصادية والثقافية والدكتور عبد الرحمن بن صالح السحيباني المستشار بالديوان الملكي أمين سر اللجنة الوزارية للبترول.

كما حضر الاجتماع كذلك رئيس شركة أرامكو السعودية عبد الله بن صالح جمعة وفريق فني من وزارة البترول والثروة المعدنية.

وأوضح سمو رئيس اللجنة أن الاجتماع يأتي ضمن الاجتماعات التي تعقدها اللجنة بشكل دوري منذ تشكيلها في العام الماضي مشيرا سموه الى أن اللجنة تقوم الآن بإجراء المراجعة النهائية لاستراتيجيتي البترول والغاز التي قامت وزارة البترول والثروة المعدنية باعدادهما.

وأضاف سموه أن اللجنة ستجتمع خلال الاسبوع المقبل لصياغة التوصيات النهائية التي سيتم رفعها لصاحب السمو الملكي ولي العهد نائب رئيس مجلس الوزراء رئيس الحرس الوطني.

بعد الاستماع لعبارة دينية

وهي من طراز بوينغ ٧٦٧ لم يكن حادثا.

وأفادت شبكة (سي.ان.ان) التلفزيونية ان المجلس القومي لسلامة النقل الذي تولى قيادة التحقيق حتى الآن قد يعلن نقل م