سمو ولي العهد يدشن اليوم منشآت لواء الملك فيصل ومشاريع تطوير المنطقة المركزية ويرعى حفل وضع حجر أساس مبنى مركز التأهيل الشامل بالمدينة المنورة

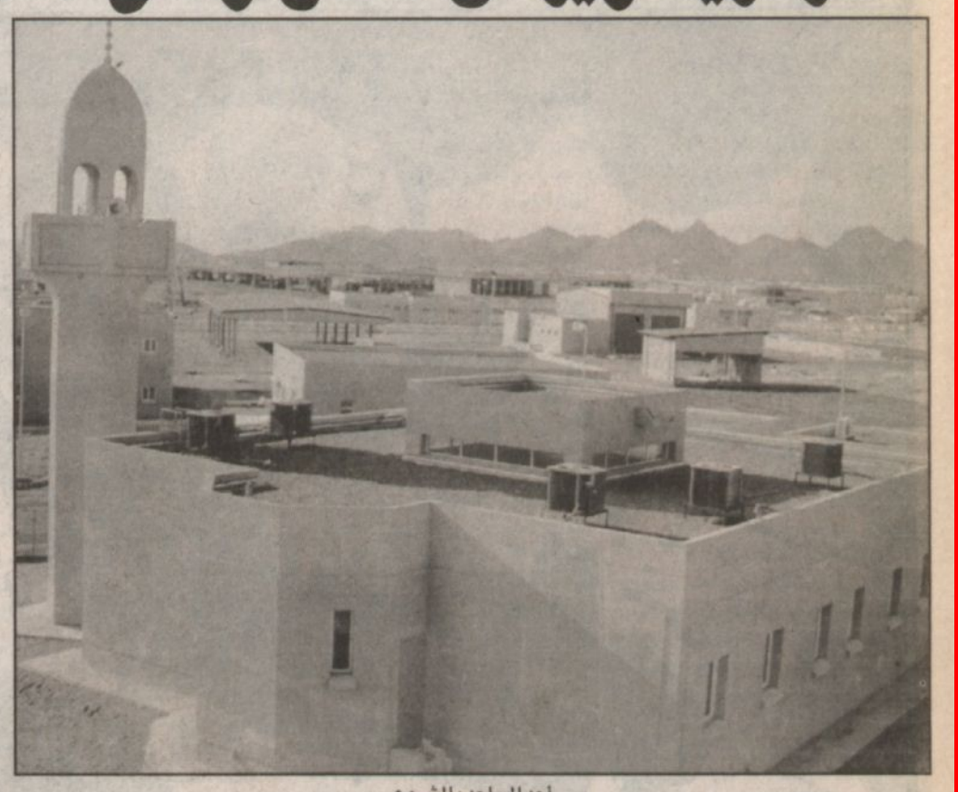
أحد المساجد بالمشروع

سمو ولي العهد

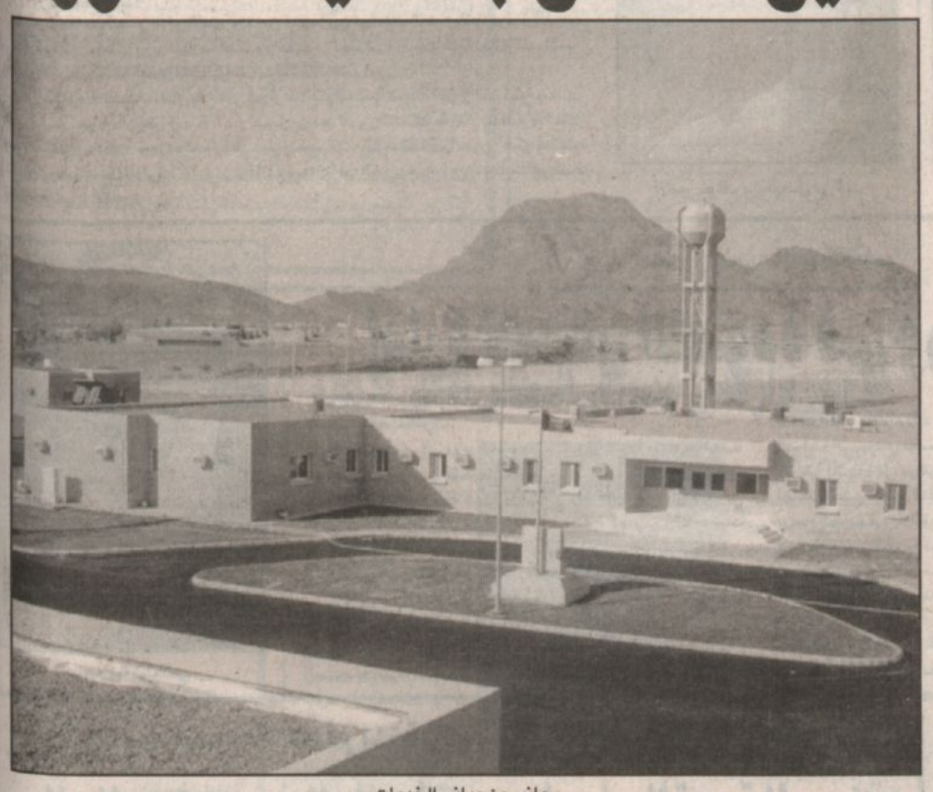
جانب من مباني الخدمات

المدينة المنورة - سالم الأحمدي:

■ يرعى صاحب السمو الملكي الأمير عبدالله بن عبدالعزيز ولي العهد ونائب رئيس مجلس الوزراء ورئيس الحرس الوطني اليوم الاربعاء الاحتفال بافتتاح منشآت لواء الملك فيصل بالمدينة المنورة وينبع. كما يرعى سموه حفل وضع حجر الأساس لمبنى مركز التأهيل الشامل للمعوقين بالمدينة المنورة. كما يفتتح سموه مساء اليوم مشروعات تنمية وتطوير المنطقة المركزية.

ففي ظهر اليوم يرعى صاحب السمو الملكي الأمير عبدالله بن عبدالعزيز ولي العهد نائب رئيس مجلس الوزراء رئيس الحرس الوطني ظهر اليوم الاربعاء الاحتفال بافتتاح منشآت لواء الملك فيصل بالمدينة المنورة وينبع والتي تمثل لبنة جديدة في عملية التشييد والبناء المستمر لكافة أجهزة وقطاعات الحرس الوطني.

ويتكون المشروع من المرافق الادارية ومهاجع الأفراد وسكن الضباط العزاب وصالات الطعام والمساجد والمستودعات ومرافق الصيانة ومظلات وساحات التدريب ومظلات الآليات والمراكز الرياضية والترفيهية والثقافية للضباط والأفراد، بالاضافة إلى الملاعب الخارجية وجميع الخدمات اللازمة للموقع من أعمال البنية التحتية من شبكات المياه والكهرباء والهاتف وشبكات الصرف الصحي والري وأعمال تجميل المواقع وممرات المشاة والطرق وانارة الموقع وخزانات المياه ومحطة معالجة مياه الصرف الصحي ومحطة الاطفاء ومحطات الوقود.

كما يشتمل المشروع على المساجد الموزعة على مختلف الكتائب والوحدات بحيث تكون في مناطق يسهل الوصول إليها سيراً على الأقدام، وسعياً لتطوير المستوى الثقافي للأفراد تم انشاء مكتبات وصالات قراءة موزعة على مختلف الكتائب والوحدات، كما تم توفير كافة الخدمات المساندة التي يحتاج لها الضباط والأفراد مثل المكتبات والأسواق والعيادات الصحية والخدمات المساندة الأخرى.

وقد تم تنفيذ هذا المشروع المتكامل بحيث تكون كل كتيبة منفصلة بجميع خدماتها، كما روعي أثناء التصميم فصل حركة السيارات والآليات عن المشاة بحيث يتم تأمين حركة اخلاء سريعة عند الضرورة كذلك تأمين حركة داخلية للمشاة حيث يسهل الوصول لمختلف المرافق والخدمات.

وقد أعرب وكيل الحرس الوطني للشؤون الفنية الدكتور عبدالرحمن بن سبيت السبيت عن عظيم اعتزازه بتشريف سمو ولي العهد لافتتاح منشآت لواء الملك فيصل بالمدينة المنورة وينبع والتي تأتي كعطاء من عطاءات الخير المتواصل من حكومتنا الرشيدة.. وأضاف ان هذا المشروع يعد امتداداً للمشاريع الانشائية والاسكانية الضخمة التي نفذها الحرس الوطني في مختلف مدن المملكة والتي تعتبر بكل المقاييس نموذجاً فريداً ونقلة حضارية هائلة تم تنفيذها على أعلى المستويات العالمية وملبية لاحتياجات وتطلعات الحرس الوطني الحالية والمستقبلية وعلى النحو الذي يهيئ لأفراد الوحدات العسكرية كافة الظروف الملائمة للتفرغ الكامل لأداء مهامهم العسكرية. حيث شيد الحرس الوطني مدناً سكنية متكاملة في كل من الرياض (خشم العان وديراب) والدمام وجدة والطائف والاحساء تضم أكثر من ثلاثة عشر ألف فيلا سكنية مزودة بالأثاث العصري ومربوطة بشبكات المرافق العامة المختلفة من مياه وكهرباء وهاتف وطرق وتصريف ومعالجة المياه ومرافق الخدمات العامة المختلفة. كما قام الحرس الوطني بتنفيذ العديد من مشاريع المباني الادارية الضخمة مثل مجمع الحرس الوطني بالرياض ومجمع الحرس الوطني للقطاع الغربي بجدة ومجمع الحرس الوطني للقطاع الشرقي بالدمام إلى جانب المدن العسكرية في العديد من مدن المملكة.

وأضاف الدكتور السبيت ان الحرس الوطني حرص على توفير كافة سبل الراحة في هذه المنشآت العسكرية المتكاملة والتي ساهمت في خلق المناخ الملائم لمنسوبي الحرس الوطني كما ساهمت في عملية التحضر وتنمية المجتمع السعودي ورخائه وتطوره كما روعي في تصميم هذه المدن والمشاريع الاسكانية الضخمة المعايير والقيم الإسلامية.

ويأتي مشروع منشآت لواء الملك فيصل بالمدينة المنورة وينبع ليكمل المنظومة الضخمة من المشاريع الاسكانية في سلسلة البناء والتشييد والنمو الحضاري التي نفذها الحرس الوطني على أعلى المستويات العالمية ملبية للاحتياجات والتطلعات الحالية والمستقبلية على النحو الذي سيهيئ كافة الظروف الملائمة لأداء المهام العسكرية ويسهم في استقرار ورخاء وأمن هذه البلاد المباركة.

وتشمل منشآت هذا المشروع من مباني قيادة اللواء التي تضم: مباني قيادة اللواء وسرية القيادة والشرطة العسكرية وضابط الخفر والمناوبين وورشة الصيانة التنظيمية ومظلات الآليات العسكرية ومظلات السيارات ومظلة وساحة تدريب وغرف الحراسة.

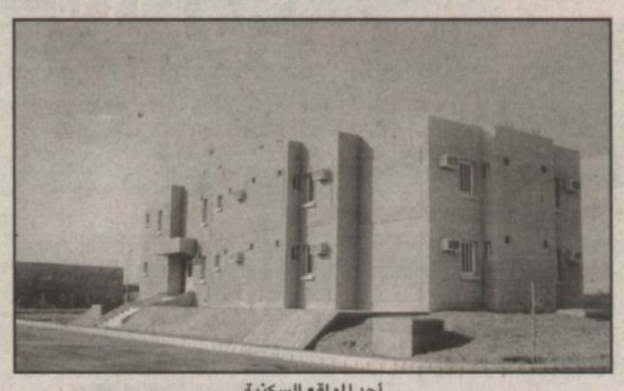
أحد المواقع السكنية

كما تضم المباني الاجتماعية مسجداً يتسع لأكثر من ٢٠٠ مصل ومبنى سكان الضباط العزاب والمطعم والنادي ومبنى العيادة والملاعب الرياضية.

كما تضم المباني العسكرية والادارية مبنى قيادة الكتيبة ومبنى قيادة السرايا ورشة الصيانة التنظيمية ومظلات التدريب ومظلات الآليات العسكرية.

كما تضم المباني السكنية والترفيهية التابعة للواء الملك فيصل بالمدينة المنورة مسجداً يتسع لـ٤٠٠ مصل وسكن الضباط العزاب ومهاجع الجنود والسوق التجاري والعيادة والملاعب كما تم ربط المشروع بالخدمات الرئيسية من ماء وكهرباء وهاتف وطرق، كذلك تم انشاء محطة لمعالجة مياه الصرف الصحي والاستفادة من ناتج المحطة من مياه منقاة لأغراض الزراعة وتشجير الطرق والمساحات الداخلية للمشروع.

كما ربط المشروع بالخدمات الرئيسية من ماء وكهرباء وهاتف وطرق، ومحطة لمعالجة مياه الصرف الصحي والاستفادة من ناتج المحطة من مياه منقاة لأغراض الزراعة وتشجير الطرق والمساحات الداخلية للمشروع.

كما يرعى صاحب السمو الملكي الأمير عبدالله بن عبدالعزيز ولي العهد نائب رئيس مجلس الوزراء رئيس الحرس الوطني بعد ظهر اليوم حفل وضع حجر الأساس لمبنى مركز التأهيل الشامل للمعوقين بالمدينة المنورة.

أعلن ذلك معالي وزير العمل والشؤون الاجتماعية الدكتور علي بن ابراهيم النملة الذي عبّر عن اعتزازه وسعادته وجميع منسوبي وزارة العمل والشؤون الاجتماعية برعاية سمو ولي العهد لهذا الحفل وقال: ان ذلك يأتي تجسيداً لما تشهده المملكة من رقي وتطور في جميع المجالات.

وأضاف ان المشروع يقع على أرض مساحتها ٨٢٤٧٨ متراً مربعاً وان المساحة الكلية للمشروع تبلغ ٢٥٢٤٤ متراً مربعاً مشيراً إلى ان التكلفة الاجمالية للمشروع تبلغ ٣١,٠٧١,٦٠٠ ريال ومدة التنفيذ ٣٦ شهراً.

وأكد معاليه ان المشروع يتسع لـ١٠٨٠ سريراً لحالات شديدي الاعاقة و١٥٠ مستفيداً من الرعاية النهارية و١٠٠ متدرب بقسم التأهيل المهني ليصبح بذلك مجموع من يستفيدون من هذا المشروع الضخم بعد اكتماله بإذن الله ١٣٣٠ معوقاً ومعوقة وقدم معالي الدكتور النملة في ختام تصريحه شكره وتقديره لخادم الحرمين الشريفين الملك فهد بن عبدالعزيز وسمو ولي عهده الأمين وسمو النائب الثاني - حفظهم الله - على رعايتهم وعنايتهم بجميع ما تقدمه وزارة العمل والشؤون الاجتماعية من خدمات جليلة خاصة بفئة المعوقين.

ونوه مدير فرع الحرس بمنطقة المدينة المنورة عن سعادته ومنسوبي الحرس الوطني بالزيارة الميمونة لسموه وقال ان الزيارة تأتي في اطار حرص حكومة خادم الحرمين الشريفين الملك فهد بن عبدالعزيز على تطوير كافة مناحي الحياة وتفقد احتياجات المواطنين وتسريع آليات التنمية فيها.

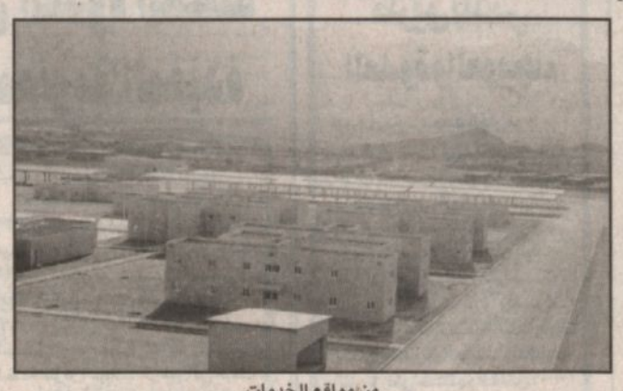
من مواقع الخدمات

ويفتتح صاحب السمو الملكي الأمير عبدالله بن عبدالعزيز ولي العهد ونائب رئيس مجلس الوزراء ورئيس الحرس الوطني عدداً من مشروعات المنطقة المركزية وبهذه المناسبة التقت «الرياض» بالأستاذ عبدالله بن داود الفايز وكيل امارة منطقة المدينة المنورة ورئيس اللجنة التنفيذية لتطوير المنطقة المركزية حيث تحدث لـ«الرياض» عن أهم المشاريع في المنطقة المركزية فقال: يقصد بالمنطقة المركزية المنطقة المحيطة بالمسجد النبوي الشريف وهي الشريط العمراني الدائري الذي يحده من الخارج طريق الملك فيصل (الدائري الأول) وتضم أكثر النشاطات الدينية والتجارية والخدمية بالاضافة إلى انها ملتقى شبكة الطرق الرئيسية بالمدينة المنورة.

ومع بدء تنفيذ مشروع خادم الحرمين الشريفين لتوسعة وعمارة المسجد النبوي الشريف والساحات المحيطة به والتي تجاوزت مساحتها ٢٧٠,٠٠٠ متر مربع أصبح الوضع العمراني والتخطيطي للجزء المتبقي من المنطقة لا يتلاءم مع الخدمات المطلوبة بالمنطقة وبرزت أهمية العمل على تطوير هذه المنطقة تطويراً شاملاً لاستيعاب الزيادة المضطردة في عدد زوار المدينة المنورة وأيضاً لتدني مستوى المباني القائمة في المنطقة قديماً - وكذلك لصغر مساحة الملكيات القائمة بالمنطقة ولذلك قامت الأجهزة الحكومية المعنية بالتخطيط العمراني وباجراء عدة دراسات مستفيضة شملت تحديد الأهداف العامة لمشروع تطوير المنطقة المركزية.

وأوضح الأستاذ عبدالله الفايز انه تم تقسيم المنطقة المركزية إلى خمسة أحياء سكنية تجارية ذات مساحات متقاربة وهي حي بضاعة - حي المناخة - حي النقا - حي بني خدره - حي بني النجار ومن المتوقع ان تكون الطاقة السكنية الاستيعابية للمنطقة المركزية بعد استكمال مبانيها حوالي ٣٠٠,٠٠٠ نسمة وتكون كثافة السكان من ٢٤٧٥ إلى ٢٥٠٠ نسمة في الهكتار.

وينتظر توزيع المحلات التجارية والبالغ عددها ١١ ألف محل على المباني المختلفة - كما توجد أسواق تجارية كبيرة موزعة (٢) أو (٣) أو (٤) طوابق ضمن هذه المباني.

وعن الخدمات المتوفرة في المنطقة المركزية أشار الفايز إلى ان المنطقة المركزية تتوفر بها كافة الخدمات:

خدمات مياه الشرب: حيث نفذت شبكة مياه متكاملة بقيمة اجمالية تبلغ ٥٠ مليون ريال في حي بضاعة - حي المناخة ويجري التنفيذ في حي النقا وسوف يبدأ في حي بني خدرة قريباً.

خدمات الكهرباء: نفذت محطة البيعة في حي بضاعة بقدرة تبلغ ٢٤٠ ميجافولت أمبير ويجري حالياً اكمال اجراءات تنفيذ محطة النقا بقدرة ١٢٠ ميجافولت أمبير لتوفير الطاقة الكهربائية لمباني المنطقة المركزية كما تم تنفيذ أعمال بقيمة ١١ مليون ريال لتمديد شبكة كابلات.

شبكة الهاتف بالمنطقة المركزية والتي توفر ٦٠ ألف خط وهي تغطي الاحتياج المقدر للمنطقة بعد اكتمال تنفيذ المشروع.

وعن الاشراف على تنفيذ المشروعات الاستثمارية بالمنطقة المركزية قال الفايز: قامت اللجنة التنفيذية لتطوير المنطقة المركزية بوضع عدد من الضوابط لضمان جودة تصميم وتنفيذ المشروعات الاستثمارية بالمنطقة منها تأهيل المكاتب الاستشارية التي تقوم بالأعمال الهندسية.

- تأهيل المقاولين السعوديين الذين يقومون بتنفيذ المباني - اعتماد مخططات المشاريع لضمان الالتزام الكامل باللوائح التنظيمية.

أحد الشوارع الرئيسية

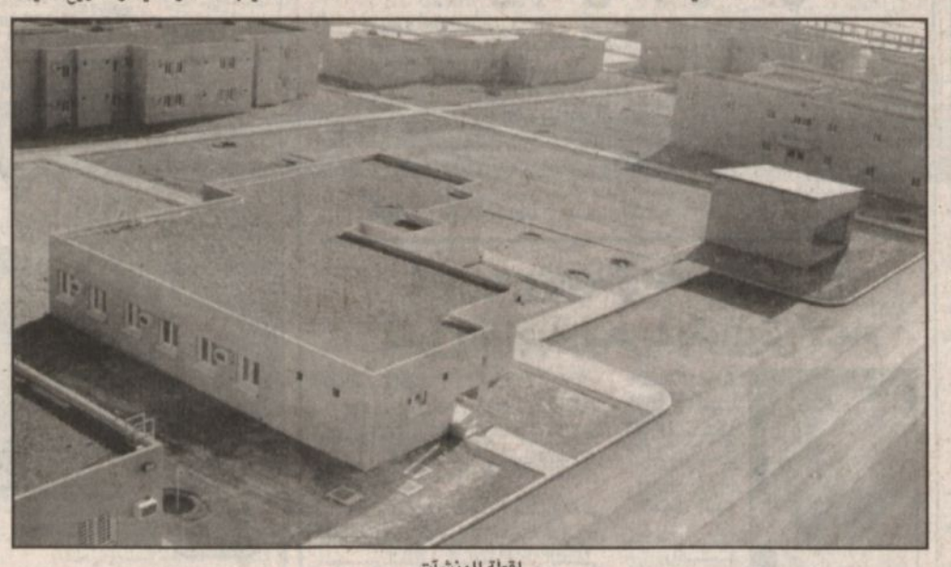
لقطة للمنشآت

خلال زيارة سموه الحالية لمنطقة المدينة المنورة

الأمير عبدالله يدشن مشاريع تنموية في ينبع كلفتها ملياري ريال

م. الجويسر: المشاريع الجديدة تتعلق بالكهرباء والتحلية واستثماراتها تزيد على ١٢ مليار ريال

ينبع - محمد حمدان الصواب:

■ يتفضل صاحب السمو الملكي الأمير عبدالله بن عبدالعزيز ولي العهد نائب رئيس مجلس الوزراء ورئيس الحرس الوطني خلال زيارته التفقدية الحالية لمنطقة المدينة المنورة بافتتاح بعض مشاريع المرحلة الثانية من التجهيزات الأساسية للطاقة والمياه بمحافظة ينبع والتي بلغت تكاليف انشاءاتها ما يربو على ملياري ريال ليستفيد من خدماتها صناعات بلغت تكاليف استثماراتها مايزيد على اثنى عشر مليار ريال.

أوضح ذلك مدير عام مشروع الهيئة الملكية بينبع المهندس محمد بن عبدالعزيز الجويسر معرباً عن سعادته البالغة بهذه الزيارة الميمونة لسمو ولي العهد يحفظه الله وقال ان قافلة الخير والعطاء في بلادنا الغالية تسير من مصنع الى مصنع ومن صرح الى صرح ويتواصل البذل وتتواصل الانجازات فبعد عشرين عاماً من بدء المرحلة الأولى للتجهيزات الأساسية تبدأ مرحلة جديدة في عهد خادم الحرمين الشريفين لتضيف لبنة الى لبنات قد سبقتها تتشرف بها مدينة ينبع الصناعية في أبهى حللها وهي تستقبل سمو ولي العهد يحفظه الله.

وقال المهندس الجويسر ان المشاريع التي سيفتتحها صاحب السمو الملكي الأمير عبدالله بن عبدالعزيز خلال زيارته التفقدية لمحافظة ينبع تتلخص في مشروع الربط الكهربائي بين ينبع الصناعية والشركات الموحدة للكهرباء في المنطقة الغربية تبلغ قيمة هذا المشروع ٥٦٠,٠٠٠,٠٠٠ ريال ويعتبر هذا المشروع من المشاريع الاستراتيجية ليس لمدينة ينبع الصناعية فحسب بل على مستوى المملكة والدول المجاورة وقد شهدت السنوات العشرون الماضية توسعاً هائلاً في شبكات نقل الطاقة حيث امتدت شبكات النقل الهوائية في شتى أرجاء المملكة وما هذا المشروع الا استكمال لتحقيق الهدف المنشود من ربط كافة ارجاء المملكة بعضها ببعض لما فيه من دعم وترشيد للاقتصاد الوطني.

وسيتح هذا المشروع وفر احتياطي مقداره ١٠٠ مائة ميجاوات تم الارتباط بها لمصنع ينبع لبتروكيماويات «ينبت» ويحقق هذا الربط تبادل الطاقة الكهربائية بشكل اقتصادي والاستفادة من التباين لأوقات الذروة كما سيزيد من الموثوقية والاعتمادية لمجابهة الأحمال في تغذية الصناعات وخاصة في الظروف الطارئة والقهرية عند خروج بعض المولدات من الخدمة وحتى استعادة اتزانها واستقرارها وسيسهم هذا المشروع في مزيد من التعاون والتقاسم للامكانات المتاحة بين الطرفين ويتكون هذا المشروع من أربعة اجزاء تتمثل في شبكة النقل الهوائية بين الهيئة الملكية ومحطة تحلية المدينة المنورة وينبع لمؤسسة العامة لتحلية المياه المالحة ومحطة الربط بتحلية المدينة المنورة وينبع ومحطة الضغط العالي ٣٨٠ كيلو فولت ومركز توزيع الأحمال وشبكة الاتصالات.

م. محمد الجويسر

كما سيفتتح سمو ولي العهد ايضاً مشروع الأنظمة الكهربائية بمنطقة الصناعات تبلغ قيمة المشروع ٥٧٧,٠٠٠,٠٠٠ ريال والذي يعزز الأنظمة الكهربائية مما يتطلبه النمو المضطرد وزيادة الأحمال الكهربائية والتوسع الصناعي في استهلاك الطاقة ويخدم المشروع توسعة ينبت المرحلة الثانية وابن رشد لحمض الترفثاليك العطريات والشركة الوطنية للغازات الصناعية وشركة تلدين وشركة بو نيكيم وست صناعات مستقبلية ويتكون هذا المشروع من أربعة اجزاء.

كما سيفتتح سموه يحفظه الله مشروع الأعمال المدينة لشبكات الخدمات بمنطقة الصناعات البتروكيماوية بقيمة ٤٦١,٠٠٠,٠٠٠ ريال، ومشروع وحدة التحلية رقم ٩ بقيمة ١٤٠,٠٠٠,٠٠٠ ريال ويعتبر هذا المشروع الوحيد للمياه بمدينة ينبع الصناعية وهو مجمعة الطاقة والتحلية التي تعمل بالبخر الوميضي وفكرة عملها بصورة مبسطة تمرير مياه البحر عبر مراحل لتسخينها ومن ثم تكثيف بخرها ليصبح مياه محلاة مقطرة يستخدم جزء منها للصناعات كمياه مقطرة والجزء الآخر يمر عبر عملية معالجة كيميائية ليكون ماء صالحا للشرب حسب معايير منظمة الصحة العالمية ويتكون هذا المشروع من العديد من الأجزاء الأخرى.

واختتم المهندس محمد الجويسر تصريحه معرباً عن سعادته وجميع منسوبي الهيئة الملكية بمشروع ينبع بهذه الزيارة الغالية وحمد الله على ما أسبغ على هذه البلاد من أنعم كثيرة وهيئات لها قيادة حكيمة تستطلع المستقبل لبناء وطنها ورعاية مواطنيها جل اهتمامها رفاهية شعبها ودعم اقتصادها وتنويع مصادر دخلها لتصبح الثروة ثروات والبترول بتروكيماويات لتضاهي تطورات العصر ولتكون طوداً شامخاً بين الأمم تحارب الجهل وتبني العلم والعلماء كتاب الله دستورها وأهل الحل والعقد شورتها تضع الخطة تلو الأخرى بفكر ثاقب وعمل دؤوب ليصبح الأمل واقعاً والحلم حقيقة.