بسم الله الرحمن الرحيم

الرياض

جريدة يومية تصدر عن مؤسسة اليمامة الصحفية

٦٤ صفحة

٣ الطبعة

AL RIYADH - 13333 - 41st Year - SATURDAY-25-12-2004

السبت ١٣ ذي القعدة ١٤٢٥هـ - ٢٥ ديسمبر ٢٠٠٤م - العدد ١٣٣٣٣ - السنة الحادية والأربعون

يضع الحجر الأساس لمشروع "الجبيل - ٢".. اليوم

الأمير عبدالله: وطننا هدف للأعداء الرخيصين و«يدنا الواحدة» تزيدهم غيظاً

الأمير عبدالله لدى مغادرته الرياض وفي وداعه الأمير سلطان (و.أ.س)

الدمام - مكتب «الرياض»:

■ وصل صاحب السمو الملكي الأمير عبدالله بن عبدالعزيز ولي العهد نائب رئيس مجلس الوزراء رئيس الحرس الوطني إلى المنطقة الشرقية امس في بداية زيارة تستغرق عدة أيام يدشن خلالها عدداً من المشروعات الصناعية والتنموية العملاقة.

وكان الأمير عبدالله غادر الرياض في وقت سابق أمس.. وكان في وداع سموه لدى مغادرته مطار الملك خالد الدولي صاحب السمو الملكي الأمير سلطان بن عبدالعزيز النائب الثاني لرئيس مجلس الوزراء وزير الدفاع والطيران والمفتش العام، وعدد من أصحاب السمو الملكي الأمراء والمعالي الوزراء.

وسيضع سمو ولي العهد اليوم السبت الحجر الأساس لمشروع (الجبيل - ٢) الذي يمثل نقلة نوعية في الصناعات السعودية حيث يبلغ حجم الاستثمارات فيه ٢٢٤ مليار ريال ويوفر المشروع ٥٥ ألف فرصة عمل مباشرة و٣٣٠ ألف فرصة غير مباشرة للمواطنين.

واستقبل صاحب السمو الملكي الامير عبدالله بن عبدالعزيز في الديوان الملكي بقصر الخليج في الدمام مساء امس أصحاب السمو الملكي الأمراء وأصحاب الفضيلة العلماء وأصحاب المعالي الوزراء وجموعا من المواطنين الذين قدموا للسلام على سموه وتهنئته بسلامة الوصول الى المنطقة الشرقية.

وألقى الأمير عبدالله بن عبدالعزيز كلمة قال فيها: السلام عليكم ورحمة الله وبركاته..

ان التحديات التي تواجهنا اليوم تحتم علينا أن نكون متيقظين تجاه كل من يحاول المساس بوحدة بلادنا وانها لمسؤولية عظيمة تنهض بها ارادة المخلصين الشرفاء لخدمة دينهم ثم وطنهم.

أيها الاخوة الكرام..

اننا جميعا ندرك بأن بناء الأمم لا يقف عند مرحلة دون أخرى فالتطور أمر مطلوب نشترك فيه جميعا وهو ما نسعى اليه فسنة الحياة ترفض الجمود في كل أمر فيه مصلحة ديننا ثم بلادنا وهذا يعني أننا شركاء في المسؤولية التي تحتم علينا أن نكون يداً واحدة.

وأضاف سموه قائلاً: «لقد علمتنا التجربة بأن الحاقدين الكارهين لوطن التوحيد والوحدة لن يهدأ لهم بال وهم يروننا يداً واحدة وارادة صلبة مؤمنة».. وقال سمو ولي العهد «العالم الآن كل واحد ما همه الا نفسه.. وأنتم ولله الحمد.. نعم.. تهمكم أنفسكم ودينكم ووطنكم.. ولله الحمد.. أنتم محافظون عليها وعلى هذه العقيدة.. وعلى هذا الايمان.. وعلى هذه الاخلاق.. ولا تنسوا أنكم هدف.. هدف للأعداء الرخيصين».

«التفاصيل ص ١٣، ١٥»

«طالع ملحق الجبيل الصناعية»

بعد ادراج اسمه في القائمة الدولية للإرهاب

بريطانيا تجمد أموال سعد الفقيه

لندن - ا.ف.ب:

■ قرر وزير المالية البريطاني غوردون براون امس تجميد اموال المدعو سعد الفقيه في بريطانيا على خلفية وجود صلة له مع تنظيم القاعدة. وقال بيان لوزارة المالية ان «الوزير اعطى تعليمات لبنك انكلترا (..) ان يصدر اوامره الى جميع المؤسسات المالية البريطانية ان تجمد الأموال التي تمتلكها الحركة المشبوهة التابعة للفقيه او المودعة لمصلحتها».

واضاف البيان ان هذا القرار اتخذ لأن لدى الوزارة اسبابا وجيهة بعد ثبوت دعم سعد الفقيه لتنظيم (القاعدة).

وكان مجلس الأمن ادرج سعد الفقيه في القائمة الدولية للإرهاب، بعد أن ادرجته كذلك الولايات المتحدة في قائمة الارهاب العالمي وجمدت امواله.

مقتل وجرح أكثر من ٣٠ شخصاً في انفجار صهريج بحي المنصور

الصدر يطلب حضور محاكمة صدام وأعوانه ورامسفلد من بغداد: اوقفوا نقل الأخبار السيئة

بغداد - صادق العراقي:

الفلوجة - وكالات الأنباء:

■ قال مسؤول بالشرطة العراقية إن شاحنة صهريج محملة بالنفط أو البنزين انفجرت مساء أمس في حي المنصور ببغداد وسمع صوت أعيرة نارية عقب الانفجار مباشرة فيما شوهدت أعمدة الدخان تتصاعد بكثافة من المنطقة.

وذكرت الشرطة أن التقارير الأولية تشير إلى سقوط ما يصل إلى ١٢ قتيلاً واصابة ١٩ على الأقل نتيجة الانفجار.

من ناحية أخرى شن الطيران الحربي الامريكي فجر امس «الجمعة» غارات جوية كثيفة استهدفت مواقع وتحصينات المسلحين في وسط وجنوب شرق الفلوجة.

الى ذلك وزع مسلحون منشورات على مخيمات النازحين من اهالي الفلوجة في مدن الصقلاوية والكرمة والازرقية اكدوا فيها عن اعلان الاتحاد بين الفصائل المسلحة تحت اسم واحد هو «مجاهدو الفلوجة» لمواصلة المقاومة ضد الجيش الامريكي.

من جهة أخرى وصل وزير الدفاع الاميركي دونالد رامسفلد صباح امس الى الموصل في زيارة مفاجئة للقوات الاميركية المتمركزة في العراق عشية عيد الميلاد. وعبر رامسفيلد عن اسفه لان وسائل الاعلام تنقل بشكل رئيسي الانباء السيئة من العراق، لكنه شدد على مزايا الاعلام الحر.

ومن المقرر ان يلتقي رامسفلد، اليوم بالرئيس العراقي غازي الياور.

من جهة أخرى طالب الزعيم الشيعي مقتدى الصدر امس الجمعة حضور محاكمة الرئيس العراقي المخلوع صدام حسين واعوانه، معتبرا ان هذا يمثل «حقا شرعيا وقانونيا».

«التفاصيل ص ١٢»

السودان ومتمردو الجنوب يوقعون اتفاق سلام تاريخياً يناير المقبل

القاهرة - رويترز:

■ قال مسؤول سوداني كبير ان الحكومة السودانية ومتمردي الجيش الشعبي لتحرير السودان سيوقعون اتفاق سلام في كينيا في يناير لإنهاء ٢١ عاماً من الحرب الأهلية في الجنوب.

ونقل المركز الإعلامي السوداني شبه الرسمي أمس الجمعة عن المستشار الرئاسي قطبي المهدي قوله ان التوقيع النهائي على اتفاق السلام سيكون يوم العاشر من يناير «كانون الثاني» في القصر الرئاسي في نيروبي.

وقال متحدث باسم الحكومة الكينية في نيروبي انه لم يتأكد موعد لكنه ذكر انه كانت هناك اشارات لبعض التواريخ في يناير.

ابن حميد: أعداء الإسلام يحاولون ضرب مكانة بلاد الحرمين.. والمملكة نجحت في الحفاظ على الدين والدار

(ص ١٧)

■ إنشاء مشاريع إنتاج نسائية في الأحياء لتشغيل العاطلات

■ سحب مشروبات «الطاقة» من الأسواق بعد ثبوت ضررها

طالع: «الرياض الاقتصادي»

ملحق الجبيل الصناعية - انترنت واتصالات

ثقافة اليوم - عيادة الرياض

(ملحق مع العدد)

ثمانية ملايين ريال في انتظار المشاركين في مسابقة «الرياض» الكبرى

طالع السؤال وكوبون المسابقة «ص ٨»

كلمة الرياض

الأمير عبدالله يفتح سجلات جديدة في التنمية

■ لا نزال في مرحلة بناء وتشييد، أو إكمال بعض المشاريع وتطويرها، وحين تم توزيع ميزانية هذا العام، وقبلها رصد مبالغ كبيرة، لإضافة بناء جديد، أو تسديد للديون، جاء التوزيع متطابقاً مع أهداف الدولة..

سمو الأمير عبدالله الذي يتواجد بين الفقراء، ويبحث
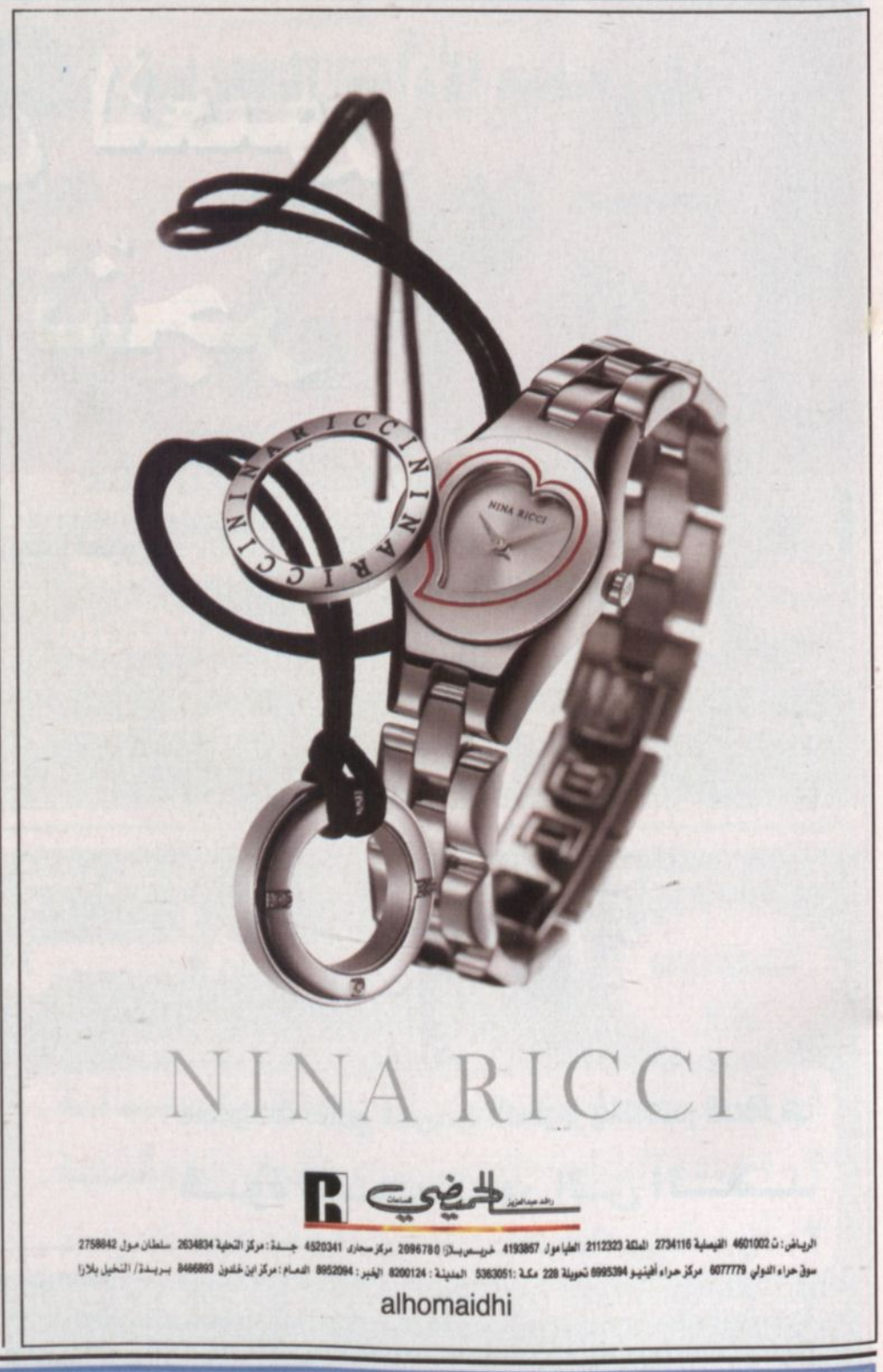
«التتمة ص ٨»