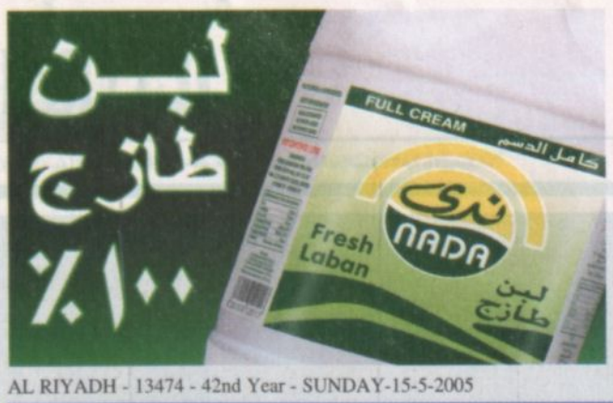

بسم الله الرحمن الرحيم

الرياض

جريدة يومية تصدر عن مؤسسة اليمامة الصحفية

٥٢ صفحة

٣ الطبعة

الأحد ٧ ربيع الآخر ١٤٢٦هـ - ١٥ مايو ٢٠٠٥م - العدد ١٣٤٧٤ - السنة الثانية والأربعون

AL RIYADH - 13474 - 42nd Year - SUNDAY-15-5-2005

FREENET ZAJOUL FREENET ZAJOUL 366 00 99 FREENET ZAJOUL FREENET ZAJOUL

صدور الأمر السامي بتعيين أعضاء مجالس المناطق في دورتها الرابعة

الرياض - و.ا.س:

■ بمناسبة صدور الامر السامي الكريم رقم ٤٦١٠ / م ب وتاريخ ٣ / ٤ / ١٤٢٦هـ القاضي بالموافقة على تعيين اعضاء مجالس مناطق المملكة الثلاث عشرة في دورتها الرابعة ولمدة اربع سنوات من عام ١٤٢٦ الى ١٤٣٠هـ / عبر صاحب السمو الملكي الامير نايف بن عبدالعزيز وزير الداخلية عن جزيل شكره وعميق امتنانه لخادم الحرمين الشريفين الملك فهد بن عبدالعزيز ولصاحب السمو الملكي الامير عبدالله بن عبدالعزيز ولي العهد نائب رئيس مجلس الوزراء ورئيس الحرس الوطني ولصاحب السمو الملكي الامير سلطان بن عبدالعزيز النائب الثاني لرئيس مجلس الوزراء وزير الدفاع والطيران والمفتش العام على ايلاء هذا الامر الاهتمام والعناية اللازمة لما تمثله هذه المجالس الحيوية من نقلة حضارية مهمة اسهمت على مدى اثنى عشر عاماً وستستمر على هذا المنوال بإذن الله في تنمية وتطوير مناطق المملكة.

(التفاصيل: ص٢٤)

الأمير عبدالله يستقبل الأمراء والوزراء والمواطنين ووفد قبيلة الفهيقات ونائباً لبنانياً

الرياض - و.أ.س:

■ استقبل صاحب السمو الملكي الأمير عبدالله بن عبدالعزيز ولي العهد نائب رئيس مجلس الوزراء رئيس الحرس الوطني في الديوان الملكي بقصر اليمامة أمس أصحاب السمو الملكي الأمراء وأصحاب المعالي الوزراء وكبار المسؤولين وجمعاً من المواطنين الذين قدموا للسلام على سموه، كما استقبل وفداً من قبيلة الفهيقات من المنابهة من عنزة التابعين لمحافظة تيماء بمنطقة تبوك الذين أعربوا عن استنكارهم وشجبهم للاعمال الاجرامية التي قامت بها الفئة الضالة من قتل للأبرياء واتلاف للممتلكات وترويع للآمنين.

وقد أعرب الأمير عبدالله عن شكره وتقديره لهم مؤكداً الثقة في الجميع.

وقال سموه «ولله الحمد اباؤكم وأجدادكم ما سمعنا عنهم إلا كل خير وأنتم إن شاء الله تتبعونهم بوفائكم واخلاصكم وخدمة دينكم ووطنكم وأمتكم العربية والإسلامية.. وشكرا لكم».

كما استقبل سمو ولي العهد في مكتبه بالديوان الملكي في قصر اليمامة أمس النائب في البرلمان اللبناني نسيب لحود.

(التفاصيل: ص١٤)

باكستان تزوّد المملكة بدفعة ثانية من طائرات التدريب «سوبر موشاك»

إسلام أباد - د.ب.أ:

■ ذكر مصدر رسمي هنا أمس أن باكستان ستزود المملكة بدفعة ثانية تتألف من سبع طائرات تدريب خفيفة محلية الصنع.

وتأتي هذه الدفعة في إطار اتفاق بتزويد القوات الجوية الملكية السعودية بعشرين طائرة من ذات الطراز. وكانت الدفعة الأولى التي تتألف من ثماني طائرات (سوبر موشاك) الباكستانية الصنع قد سلمت إلى مسؤولي القوات الجوية السعودية في تشرين الأول - أكتوبر من العام الماضي خلال احتفال أقيم في مجمع الطيران الباكستاني الذي يبعد نحو ٨٠ كيلومترا شمال العاصمة إسلام آباد.

ويقوم المجمع الباكستاني بإنتاج طائرات (سوبر موشاك) إلى جانب تحديث مقاتلات القوات الجوية الباكستانية. وقال المصدر إن «القوات الجوية الملكية السعودية سترسل طائرة شحن عسكرية هذا الشهر لنقل طائرات التدريب السبع إلى المملكة».

مركز أيما الاستشاري

قسم الأسنان

قسم الجلدية والتجميل

قسم الجلدية وجراحة التجميل

عمليات التجميل في:

- علاج آثار الحروق القديمة والحديثة.
- التشوهات الناتجة عن الحوادث.
- شد الوجه والجفون.
- شفط الدهون.
- تجميل الأنف.
- زراعة الشعر.
- شد البطن.
- الحقن التجميلية بالبوتوكس و«الميزوثربي»

الرياض: طريق الأمير عبدالله. مقابل سبتي بلازا

نعمل يوم الجمعة من ٤ عصراً إلى ١١ مساء

أول مركز بالمملكة يدخل تقنية

جهاز إزالة الشعر بالضوء

- يزيل الشعر من جميع مناطق الجسم.
- يزيل حتى الشعر الفاتح والخفيف «الوبر».
- علاج تصبغات الجلد والوحمات الداكنة.
- أمان تام ووقت أقل وبدون ألم.

Ayma

2635555

www.ayma-center.com

رئيس وزراء البحرين استقبل رؤساء تحرير الصحف الخليجيين

تركي السديري رئيساً بالإجماع لاتحاد الصحافة الخليجية

رئيس وزراء البحرين مستقبلاً رؤساء تحرير الصحف الخليجيين (عدسة الرياض)

المنامة - محمد الصفيان:

■ تم انتخاب الأستاذ تركي عبدالله السديري رئيس التحرير رئيس هيئة الصحافيين السعوديين رئيساً لاتحاد الصحافة الخليجية بالإجماع في الاجتماع الذي عقد امس في العاصمة البحرينية لرؤساء تحرير الصحف الخليجية وشهد اشهار اتحاد الصحافة الخليجية، اختيار تسعة امناء اضافة الى اقرار نظام المشروع الاساسي للاتحاد.

في ذات السياق استقبل صاحب السمو الشيخ خليفة بن سلمان آل خليفة رئيس الوزراء بمملكة البحرين صباح امس رؤساء تحرير الصحف الخليجية المشاركين في الاجتماع التأسيسي لاتحاد الصحف الخليجية وذلك بمقر ديوان سمو رئيس الوزراء بالمنامة.

حيث رحب سموه برؤساء التحرير في مملكة البحرين مؤكداً على أهمية دور الصحافة وأمانة الكلمة متمنياً لهم التوفيق في اجتماعهم الخاص بتأسيس اتحاد الصحافة الخليجية.

(التفاصيل: ص٣)

ملمحاً إلى احتمال ترشيح جمال

مبارك: يا رب ألاقي مرشحا غيري

القاهرة - أ.ف.ب:

■ اثار الرئيس المصري حسني مبارك للمرة الاولى امكانية ترشح نجله جمال مبارك للانتخابات الرئاسية المصرية بحسب صحيفة كويتية أجرت مقابلة مع مبارك ونشرتها كاملة الصحافة المصرية امس. وقال مبارك عندما سئل اذا ما كان مرشحا لولاية خامسة، «يا رب الاقي مرشح غيري».

ثمانية ملايين ريال في انتظار المشاركين في مسابقة «الرياض» الكبرى

طالع السؤال وكوبون المسابقة «ص ١١»

كلمة الرياض

صراع بين الإصلاح.. والفكر الانعزالي!!

■ الفكر المتزمت لم يكن وليد العقدين الماضيين، وإنما جاء مع الانقلابات وتأميم الأموال والصحافة، لينشأ فكر الدولة الناطقة باسم كل الشعوب، عن العدالة، والديموقراطية، وتوزيع الثروات وفق قوانين الطبقة الواحدة، وقد جاءت الكوارث بأكبر من المتصور، حيث تحولت دول غنية بإنتاجها، وثرواتها الوطنية، إلى تصدير كل منتج يقبله السوق العالمي، سواء كان غذائياً، أو يدخل في الاقتصاديات الصناعية، من أجل توفير العملات الصعبة، لشراء السلاح والتعامل مع السوق العالمي من خلال الدولة التي هي من يرعى التصدير، والاستيراد، وفي ظل هذه التطورات، جاءت الأفكار المضادة، سواء كانت منادية بالحرية بمختلف تياراتها، أو توفير مناخ العمل المفتوح، أو العودة إلى الجذور، ورفض التيارات السياسية المستوردة فكرياً ومنهجياً..

ومثلما تحولت الشوارع العربية إلى مجازر بين القوميين والشيوعيين، تفجرت حروب الطوائف لنصل إلى نقطة الإرهاب المنظم، والحديث، وكأن الوطن العربي، والعالم الإسلامي خلقا ليكونا ميداناً للموت بأشكاله

«التتمة ص ٨»

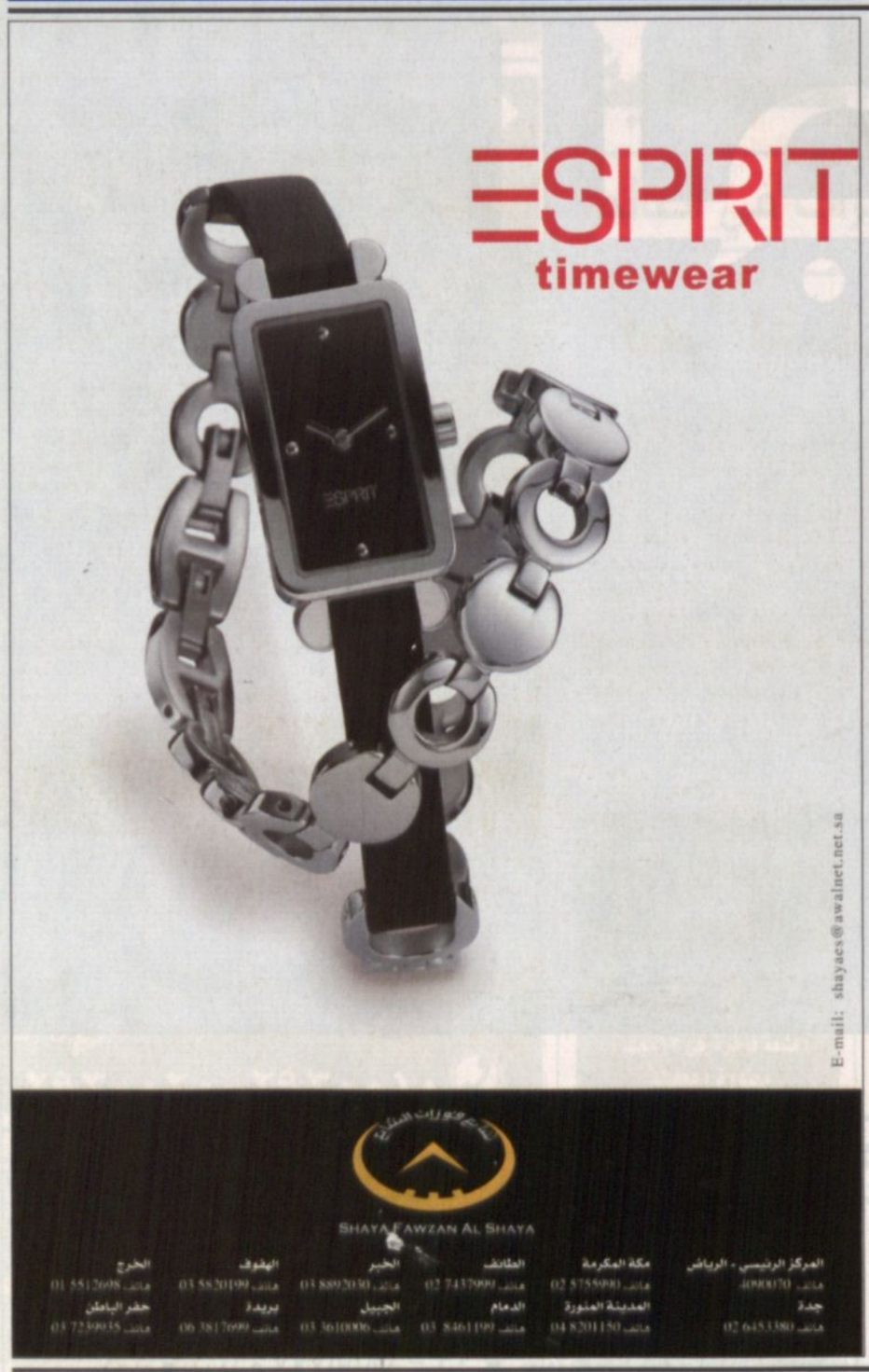

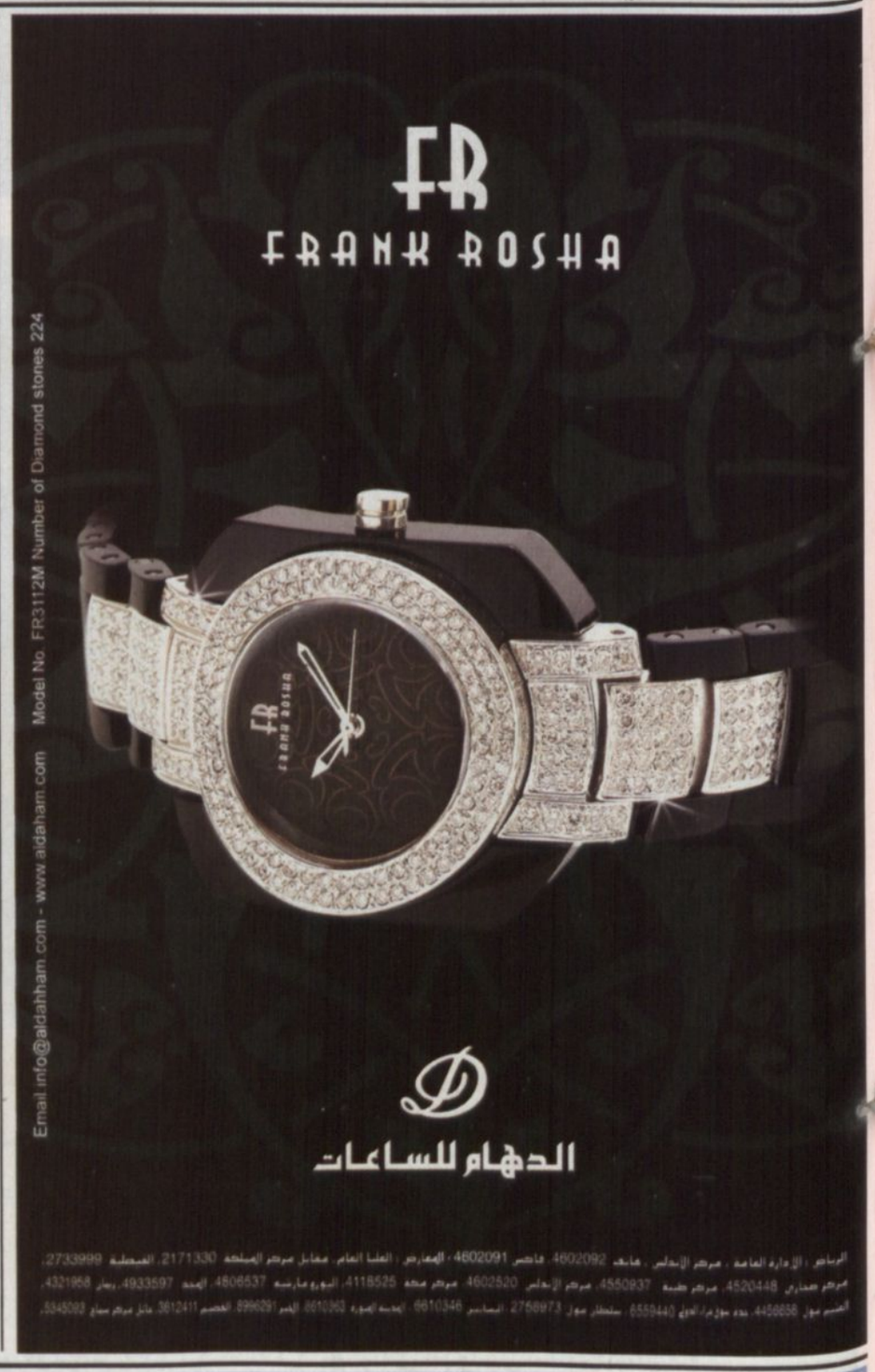

أسعار «الرياض» في المملكة ريالان/ في الخارج/ الكويت ١٥٠ فلس/ قطر ريالين/ الامارات ٢درهم/ البحرين ٢٠٠ فلس/ لبنان ٢٠٠٠ ليرة /العراق ٥٠٠ دينار/ تونس ١٥٠ مليما/ الجزائر دينار/ المغرب درهم/ بقية الدول الافريقية «ما يعادل درهما مغربياً»/ اليمن ١٥ريال/ الاردن ٢٠٠فلس/ السودان ٢٠ جنيها/ سوريا ١٠ليرات/ بريطانيا ٧٠ بنسا/ فرنسا ١ يورو / مصر ٢جنيه / بقية دول السوق المشتركة «ما يعادل ١ فرنكات فرنسية»/ «أمريكا دولار واحد» / اشتراك الأفراد والمؤسسات ٦٠٠ ريال