إلى جنة الخلد يا خادم الحرمين
ندى NADA

بسم الله الرحمن الرحيم

الرياض

جريدة يومية تصدر عن مؤسسة اليمامة الصحفية

٦٤ صفحة — ٣ الطبعة

AL RIYADH - 13556 - 42nd Year - FRIDAY-5-8-2005

الجمعة ٣٠ جمادى الآخرة ١٤٢٦هـ - ٥ أغسطس ٢٠٠٥م - العدد ١٣٥٥٦ - السنة الثانية والأربعون

﴿إنا لله وإنا إليه راجعون﴾

المراعي Almarai

((إنـــا لـلـــه وإنـــا إلـــيـــه راجـــعـــون))

وسائل الإعلام الأجنبية تؤكد تمكن القيادة السعودية من الالتزام بسياستها المتزنة

المواطنون واصلوا تقديم البيعة في جميع مناطق المملكة

إقامة صلاة الغائب على الملك فهد في المسجد الأقصى والحرم الابراهيمي اليوم

كتب - محمد السهلي:

■ واصل المواطنون يوم أمس في جميع مناطق المملكة تقديم البيعة لخادم الحرمين الشريفين الملك عبدالله بن عبدالعزيز ولولي العهد صاحب السمو الملكي الأمير سلطان بن عبدالعزيز في امارات المناطق والمحافظات والمراكز.

فمنذ الساعات الأولى للصباح حرص المواطنون على الاستمرار في تقديم واجب العزاء وتقديم الولاء والمبايعة لخادم الحرمين الشريفين الملك عبدالله بن عبدالعزيز وسمو ولي عهده الأمين الأمير سلطان بن عبدالعزيز بالتوجه إلى مقار الامارات والمحافظات حيث تلقى الأمراء بيعتهم على كتاب الله وسنة رسوله الكريم.

كما لقيت كلمتا خادم الحرمين الشريفين وسمو ولي العهد صدى كبيراً من مختلف فئات المجتمع السعودي الذي وجد فيها استمرارية للسياسة السعودية المتزنة داخلياً وخارجياً، كما ان عدم تأثر أسواق المال كان مؤشراً قوياً على متانة الاقتصاد السعودي وقدرته على تجاوز الأحداث الكبيرة مثل التي مرت بها المملكة، بل ان الاطمئنان انعكس على الأسواق العالمية التي شهدت عودة أسعار النفط إلى معدلاتها الطبيعية بعد ارتفاع لم يدم طويلاً بعد الإعلان عن وفاة خادم الحرمين الشريفين الملك فهد بن عبدالعزيز رحمه الله.

وقد أشادت وسائل الإعلام العالمية بالانتقال السلس للحكم في المملكة معتبرة اياه رداً قوياً على المشككين في قوة تلاحم القيادة السعودية مع شعبها، مؤكدة تمكن القيادة السعودية الجديدة على الاستمرار على نفس النهج المرسوم بخطوط عريضة تمثل السياسة السعودية المعروفة بالتزامها التوازن في العلاقات الدولية مما يكون في مصلحة المملكة وشعبها.

ولازالت برقيات التعازي بوفاة خادم الحرمين الشريفين الملك فهد بن عبدالعزيز - رحمه الله - وتهنئة خادم الحرمين الشريفين الملك عبدالله بن عبدالعزيز وسمو ولي العهد تتوالى من داخل المملكة وخارجها معطية دلالة قوة المكانة التي تحظى بها القيادة السعودية من محبة واحترام وتقدير على كافة الأصعدة.

في ذات الاطار دعا قاضي قضاة فلسطين رئيس المجلس الاعلى للقضاء الشرعي الشيخ تيسير التميمي أئمة وخطباء المساجد الى اقامة صلاة الغائب اليوم الجمعة على فقيد الامة العربية والاسلامية خادم الحرمين الشريفين الملك فهد بن عبدالعزيز آل سعود رحمه الله في المسجد الاقصى المبارك والحرم الابراهيمي الشريف وجميع المساجد في فلسطين.

وأكد أن الامة العربية والاسلامية والشعبين الفلسطيني والسعودي فقدوا قائدا مهما وبارزا ذا خصال عربية كريمة وطيبة عرف بالحكمة والشجاعة واغاثة الملهوف ونجدة المنكوب وله بصمة واضحة في دعم الشعب الفلسطيني فلم يتوان يوما عن تقديم العون والمساعدة له وترك ذكرى طيبة لدى الفلسطينيين جميعا.

(طالع: العدد)

أثنى على عمق الترابط بين الشعب وقيادته

الأمير سلمان: من يتخوف من مواقف الملك عبدالله العربية الإسلامية يجب أن يتخوف من الشعب السعودي كله

كتب - تركي البراهيم:

■ أثنى صاحب السمو الملكي الأمير سلمان بن عبدالعزيز أمير منطقة الرياض على عمق التلاحم والترابط بين قيادة المملكة وشعبها. وقال سموه في تصريحات إعلامية أمس عقب استقباله وفود المعزين من شخصيات محلية وخليجية وعربية ان لا غرابة في الحشود الكبيرة التي قدمت من جميع أنحاء المملكة لتقديم واجب العزاء في وفاة خادم الحرمين الشريفين الملك فهد بن عبدالعزيز - رحمه الله - وتقديم البيعة لخادم الحرمين الشريفين الملك عبدالله بن عبدالعزيز - حفظه الله - وقال سموه «لا نشك لحظة في مشاعر أبناء وطننا. وتحدث سموه عن تعيين نائب ثان وقال «نظام مجلس الوزراء يقول ان الملك يعين نواب رئيس الوزراء لم يحدد نائباً أول أو ثانياً أو كذا».

وعن وجود أطراف خارجية متخوفة من عروبة الملك عبدالله لما له من مواقف إسلامية وعربية قوية قال سموه «الذي يتخوف من ذلك يجب ان يتخوف من الشعب السعودي كله، الشعب السعودي عربي مسلم.. وهذه البلاد كل فرد من أفراد شعبها عربي مسلم».

وأعرب سموه عن ثقته في تمكن الملك عبدالله من مواجهة التحديات وقال تعودنا في هذه البلاد ان نواجه التحديات بإيمان بالله قبل كل شيء ثم بالتكاتف بين مواطني هذه البلاد والملك عبدالله الآن هو كذلك.

وأكد سموه ان المملكة منذ تأسيسها في ٥ شوال ١٣١٩هـ ١٢ يناير ١٩٠٢م وهي تواجه التحديات وتصلح من ذلك الوقت فأي نظام في العالم يجب ان تكون اصلاحاته متوالية ومستمرة فكل ما مال شيء عدله المصلح. وأشار سموه إلى ان العلاقة بين المملكة وأمريكا استراتيجية لأنها علاقته مصالح مشتركة متبادلة.

وقال سموه كل الدولة مؤسسة دينية وليس هناك كما يقولون مؤسسة دينية لكن ان يكون هناك تشاور بين ولي الأمر وكل فئات المجتمع هذا مطلوب. وأشار سموه إلى ان التهديدات الإرهابية موجهة للعالم أجمع ليس للسعودية فقط مؤكداً سموه ان مسؤولية الدولة الأساسية والأولى هي توفير الأمن لكل مواطنيها والمقيمين فيها، وأكد الأمير سلمان ان الدولة لم ولن تكون دولة عقاب لمواطنيها بل تسعى دائماً للتآلف.

(طالع ص ١٠)

الأمير سلمان يتلقى البيعة من المواطنين (عدسة: نايف الحربي)

بتهمة التآمر لمهاجمة عسكريين أمريكيين

الأردن يعتقل ١٧ متشدداً على علاقة بالزرقاوي و«كتائب الحرمين»

عمان - رويترز:

■ قالت مصادر امنية أمس ان الاردن اعتقل ١٧ متشددا لهم علاقة بتنظيم القاعدة في العراق وجماعة «سعودية» تابعة له كانوا يتآمرون على مهاجمة افراد عسكريين امريكيين.

وقالت المصادر ان التحقيقات مع المشتبه بهم كشفت عن ان ستة منهم لهم علاقات بالمتشدد الاردني أبو مصعب الزرقاوي زعيم تنظيم القاعدة في العراق بينما ينتمي اخرون الى «جماعة سعودية» سرية تدعى «كتائب الحرمين الشريفين».

وقال مصدر امني في اشارة الى مؤامرة لمهاجمة عسكريين امريكيين من العراق يترددون على فنادق خمسة نجوم في الأردن خلال عطلاتهم «كانوا يخططون لهجمات على ضباط اجانب هنا».

وجاءت الاعتقالات بعد تحقيق استخدم مخبرين لمطاردة متشددين اردنيين متحالفين مع الزرقاوي يساعدون في تجنيد متشددين عرب للقتال ضد القوات الامريكية.

وقال مصدر امني آخر «التحقيقات كشفت عن عضويتهم في هذه الجماعات السرية. كانوا يجندون ارهابيين لتنظيم القاعدة في العراق ويجمعون تبرعات للتنظيم».

وقال ضابط أمني ان الاعتقالات التي جرت مؤخرا لها علاقة بتزايد التهديد بشن هجوم من جانب القاعدة يشمل أيضا أهدافا اسرائيلية في الأردن. ولم يخض الضابط في تفاصيل.

ويتوقع ان يصدر الادعاء بحلول نهاية الشهر لائحة اتهام رسمية ضد المتشددين الذين ينحدرون من ضاحية الصويلح في عمان وهي معقل للاسلاميين.

وسيوجه اليهم الاتهام بالتآمر على تنفيذ هجمات ارهابية وهو اتهام عقوبته الاعدام.

كلمة الرياض

من يوجّه البوصلة العربية؟!

■ يقول نابليون «ليست السياسة العليا سوى الحكمة مطبقة على الأمور الكبرى، والحكمة تريد عبقرية تملك الخيال وتتصرف وفق إيقاع الأحداث، وحتى تنجح أي شخصية قيادية، أو ربّ أسرة، أو مدير عمل صغير أن يعرف كيف يمكنه معرفة مصالح من يتماس معهم في الحياة العملية، ومشكلتنا كأمة عربية كبرى أننا لا ندرك مبدأ التنوع بين شعوبنا، فاللغة تجمعنا، وتفرقنا السياسات لدرجة لا نعلم لماذا يتجدد لعن الثروة النفطية، وكيف أنها سبب تخريب الثقافة والعلوم، وجلب الدول الأجنبية، وسحب الفلاح من أرضه، وتحويله إلى جزء من طبقة خاملة، لمجرد أنه حصل على (فيزة عمل) بالخليج، مع أن الثروة هي سبب أساسي في قيام الحضارات البشرية..

في المملكة نعرف قدر أنفسنا لكننا لا نكابر، ونقول إننا حصلنا على تأشيرة دخول للدول المتقدمة، ولكننا، بالمعنى الموضوعي، تخطينا العتبة الأولى نحو التنمية المتكاملة أي توظيف المال في إنشاء الكادر الوطني في المجالات الصناعية، والاقتصادية المتقدمة، ولعل وصول قيمة سوق الأسهم في المملكة، إلى ما يزيد عن نصف السوق العربي مجتمعاً في التداول اليومي أمر غير عادي وحتى لو قال البعض إنها ثروة الصدفة النفطية، فهناك دول لديها تنوع سياحي، وثروات نفطية ومعدنية، وأنهر كبرى لكنها لم تطبق الحكمة على الأمور الكبرى، كما قال نابليون.

في الأيام الماضية، ونحن نودّع زعيماً تاريخياً، ونستقبل رجل المهمات الكبرى، كان العالم كله بيننا، ولا نعتقد أن من تواصلوا معنا كانوا يحصلون على امتيازات مادية مجانية، أو يبالغون في مجاملاتهم لبلد لديه خوارق غير عادية، بل لأن السياسة هنا قريبة بتميزها مع الجميع، وصناعة سمعة كبيرة تبقى ثروة مساندة، وهامة في العلاقات الدولية..

على المستوى العربي، هل المطلوب مضاعفة الخلافات، أم تجيير الصراع إلى وسيلة انتاج؟ وهل في حوزتنا مقومات تجعل التكامل العربي في ثرواته وبشره ونستطيع تمكين الكفاءة الوطنية لتكون قيمة بذاتها في تمكيننا من الخروج من المأزق إلى الانفتاح على ذاتنا، والآخرين، وإعطاء قدر من الحكمة في إدارة تلك الثروات؟

المملكة لعبت دورها الخاص في محاولة جمع الأضداد في هذه الأمة، فهل تكون الاستجابة بحجم الآمال..؟

(إسرائيل) تنتظر لتحديد العلاقات مع النظام الجديد

نواكشوط: مدير الأمن الوطني تسلم السلطة وإدانات دولية للانقلاب العسكري

نواكشوط - أ.ف.ب:

■ تسلم العقيد اعلي ولد محمد فال مدير عام الأمن الوطني (الشرطة) الاربعاء السلطة في موريتانيا اثر انقلاب عسكري نفذه في غياب الرئيس معاوية ولد الطايع الذي كان في الرياض لتقديم التعازي بوفاة الملك فهد بن عبد العزيز.

ومحمد فال الخمسيني الذي كان يعتبر حتى الآن مقربا من الرئيس الطايع تولى رئاسة «مجلس عسكري للعدالة والديموقراطية» يضم ١٧ عضوا.

وأجمعت المجموعة الدولية على ادانة الانقلاب العسكري. وكان لا يزال من المتعذر مساء معرفة ما اذا اوقع الانقلاب ضحايا. وساد الهدوء في شوارع نواكشوط حيث ابقى الانقلابيون القوات التي نشرت في النقاط الاستراتيجية في المدينة في مكانها كما افاد مراسل وكالة فرانس برس. وقال مصدر عسكري مقرب من منفذي الانقلاب ان العديد من الضباط بينهم رئيس هيئة الاركان العقيد العربي ولد سيدي علي قد اعتقلوا.

وفي بيان نشرته وكالة الانباء الموريتانية بعد ظهر امس ووقعه المجلس العسكري للعدالة والديموقراطية اعلن الانقلابيون ان «القوات المسلحة والأمنية قررت بالاجماع وضع حد للممارسات الاستبدادية للنظام التي لطالما عانى منها شعبنا في السنوات الماضية».

وأضاف البيان ان «هذه الممارسات ترتب عليها انحراف خطير لمستقبل البلاد. ولهذه الغاية، قررت القوات المسلحة والأمنية تشكيل مجلس عسكري للعدالة والديموقراطية».

وتعهد الانقلابيون «بخلق الظروف المؤاتية لجو ديموقراطي منفتح وشفاف يتمكن من خلاله المجتمع المدني والاطراف السياسية من التعبير عن آرائهم بحرية». وأضاف البيان ان «القوات المسلحة والأمنية لا تعتزم تولي السلطة لمدة تتجاوز السنتين وهي المدة التي تعتبرها ضرورة للتحضير لاقامة مؤسسات ديموقراطية فعلية». وبعد ذلك بقليل، خرج مئات الموريتانيين بعد ظهر الاربعاء إلى شوارع نواكشوط للتعبير عن فرحهم اثر الانقلاب.

وقال الطالب مصطفى «اننا نتعرض للقمع منذ اكثر من عشرين سنة». وقال امادوك. من جهته «اصبحت المعيشة غالية. وحدهم الفاسدون والسارقون قادرون على العيش في هذه البلاد».

الى ذلك قالت الاذاعة الرسمية أمس ان حكام موريتانيا العسكريين الجدد حلوا البرلمان.

وقالت (إسرائيل) التي تقيم علاقات دبلوماسية مع موريتانيا انها تنتظر لترى طبيعة العلاقات التي ستقيمها مع السلطة الجديدة مع المجتمع الدولي وخصوصاً (إسرائيل).

(التفاصيل: ص ٣)

العقيد أعلي فال في صورة أرشيفية

عبود الزمر يرشح نفسه

غلق باب الترشيح للانتخابات الرئاسية المصرية

القاهرة - مكتب (الرياض)
سعيد عبدالرازق - الوكالات:

■ قال محامي عبود الزمر المتشدد المصري المسجون فيما يتصل بقتل الرئيس أنور السادات امس ان موكله يأمل في خوض اولى انتخابات رئاسية تجرى في البلاد.

وتابع المحامي ان موكله قدم أوراق ترشيحه رسمياً كمستقل حتى على الرغم من انه سيستبعد على الارجح بسبب الشروط الصعبة بشأن من يحق لهم الترشح.

وقد أغلق أمس باب الترشح لانتخابات الرئاسة المصرية التي يتصدر المتنافسين فيها الرئيس حسني مبارك.

وقبل ساعات من الاغلاق تقدم للترشح أمس محمد بدر سليمان عضو منظمة مراسلين بلا حدود وعضو اتحاد الكتاب الافرو آسيوي وثريا البراوي ٥٨ سنة خبيرة بالمعمل الجنائي بوزارة الداخلية مستقل.

وتقدم للترشح أيضا مزارع من الدلنجات بمحافظة البحيرة شمالي مصر يدعى عبد اللطيف يونس. ونقلت وكالة أنباء الشرق الاوسط عن يونس عند تسلم شروط الترشيح انه لن يستطيع الحصول على موافقة اعضاء مجلسي الشعب والشورى والمجالس المحلية.

كما تقدم الى لجنة انتخابات الرئاسة المصرية اللواء دكتور وجيه عفيفي سلامة مدير المركز العربي للدراسات السياسية والاستراتيجية.

كانت اللجنة قد بدأت في تلقى اوراق الترشيح من ممثلي الاحزاب والمستقلين يوم الجمعة الماضي. ولاحظت الوكالة ان غالبية المرشحين هم من جانب الشباب حيث تراوحت اعمار المتقدمين في الاغلبية من سن الاربعين وحتى الخمسين باستثناء قلة من كبار السن في مقدمتهم زعيم حزب الامة البالغ من العمر ٩٠ عاما.

❖ إلى ذلك، تقدم الكاتب الصحافي صلاح منتصر بطلب لسحب أوراق الترشيح.

وقال منتصر وهو عضو مجلس الشورى وشغل في السابق منصب رئيس مجلس ادارة دار المعارف ورئيس تحرير مجلة أكتوبر في تصريح للصحافيين انه تقدم لسحب أوراق الترشيح لكي يثبت لنفسه وبالدليل أنه يعيش تجربة هي الأولى من نوعها في حياته الصحافية التي استمرت ٥٠ عاما. وكانت اللجنة قد شهدت بعض المفاجآت بعد تقدم الكثير من المواطنين لسحب اوراق الترشيح بينهم اربعة سيدات ومطرب غير معروف ومدير تحرير جريدة خاصة وسجين من خلال توكيل خاص لمحاميه وآخرين.

(التفاصيل: ص ٣)

مراسم دفن قرنق في جوبا غداً ..

الخرطوم: ٤٨٠ قتيلا وجريحاً حصيلة أعمال الشغب

الخرطوم - مكتب «الرياض»:
جعفر الريابي:

■ أعلن الهلال الاحمر السوداني أمس الخميس أن ما لا يقل عن ١٣٠ قتلوا وجرح نحو ٣٥٠ على مدى ثلاثة أيام من العنف اعقبت الاعلان عن مقتل جون قرنق النائب الاول لرئيس السودان وزعيم المتمردين الجنوبيين السابق في حادث تحطم طائرة هليكوبتر.

وقال سكان إن شوارع العاصمة الخرطوم كانت أهدأ الليلة قبل الماضية من الليلتين السابقتين حين نزلت عصابات ورجال مسلحون الى الشوارع رغم حظر التجول الذي فرضته السلطات السودانية منذ مساء يوم الاثنين للحد من اعمال العنف والاشتباكات.

وقال مدير ادارة الكوارث في الهلال الاحمر السوداني لرويترز ان عدد القتلى في العاصمة الخرطوم بحلول مساء الاربعاء بلغ ١١١ قتيلا بالاضافة الى ستة قتلوا في ملكال و١٣ في مدينة جوبا الجنوبية حيث يدفن قرنق غداً السبت.

(التفاصيل: ص ٣)

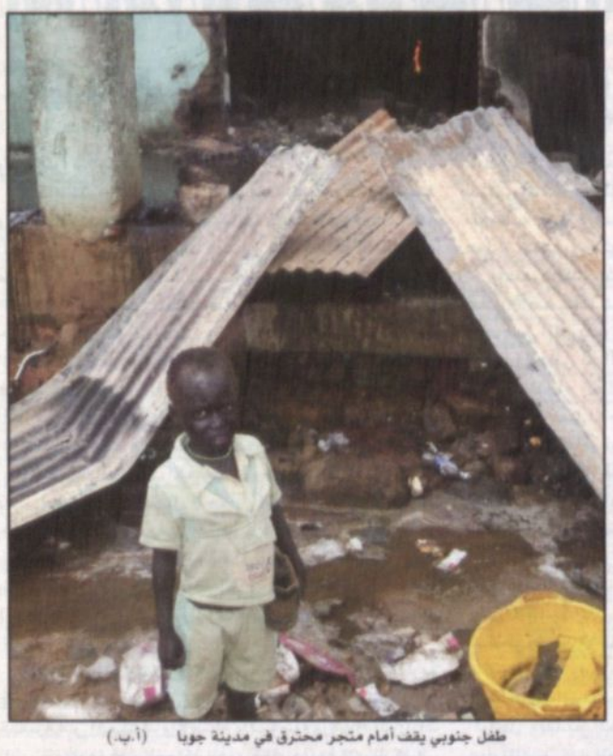

طفل جنوبي يقف أمام متجر محترق في مدينة جوبا (أ.ب.)

إرهابي يهودي متطرف يقتل خمسة فلسطينيين

القدس - أ.ف.ب:

■ دان رئيس الوزراء الإسرائيلي ارييل شارون اعتداء شفا عمرو الذي ارتكبه جندي إسرائيلي هارب من الخدمة وقتل خلاله أمس بالسلاح الآلي اربعة من عرب إسرائيل ووصفه بانه «عمل ارهابي» كما جاء في بيان لرئاسة الحكومة.

وقال شارون في البيان «انها عملية حقيرة نفذها ارهابي يهودي متعطش للدماء اراد الاعتداء على مواطنين ابرياء».

واضاف «ان الارهاب الذي يمارسه مواطنون في حق مواطنين اخرين اخطر عملية بالنسبة لمستقبل إسرائيل وطابعها الديمقراطي». وقتل جندي إسرائيلي أمس اربعة من عرب إسرائيل وجرح خمسة آخرين على الاقل عندما اطلق عليهم ألنار في حافلة قرب مدينة شفا عمرو بالجليل في شمال إسرائيل. وقتل الجندي بعد ذلك بعد ان رشقه سكان المدينة بالحجارة والزجاجات.

عتب بين ضفتي «الأطلسي»

مبيضات شعر وهواتف نقالة وثلاجة استخدمت في تفجيرات ٧ يوليو بلندن

نيويورك، لندن - (رويترز):

■ قال قائد شرطة نيويورك إن القنابل التي استخدمها اربعة مهاجمين لقتل ٥٢ شخصا في لندن كانت مصنوعة من مكونات بسيطة مثل مبيضات الشعر وتم تفجير ثلاث منها ربما باستخدام هواتف محمولة.

وقال رايموند كيلي إن الادوات المحلية الصنع التي استخدمت في السابع من يوليو - تموز كانت مخزنة في ثلاجة تجارية في شقة في شمال انجلترا وتم شحنها في مبردات إلى محطة خارج لندن حيث استقل المهاجمون القطار إلى العاصمة.

ونقلت تقارير اعلامية امريكية عن كيلي قوله في افادة لقادة أمن من شركات كبيرة في نيويورك الاربعاء «في البداية كان يعتقد أن المواد ربما كانت متفجرات عسكرية متقدمة تم تهريبها لكن تبين أن الوضع ليس كذلك.» واضاف «يبدو ان هؤلاء الارهابيين ذهبوا إلى متاجر أجهزة أو بعض متاجر مستحضرات التجميل.»

وتقدم هذه الافادة التي استندت في جانب منها إلى معلومات حصل عليها ضباط من نيويورك ارسلوا إلى لندن لمراقبة تحقيقات الشرطة اول رواية تفصيلية بشأن المتفجرات والوسائل التي استخدمها مهاجمو لندن. ولم يؤكد فرع مكافحة الارهاب البريطاني التقارير الامريكية وقال في السابق ان التفاصيل بشأن المتفجرات قد تكون جزءا مهما في التحقيق. واشار ضباط إلى انهم غير راضين عن هذه المعلومات التي كشف عنها الامريكيون. وقال اندي تروتر نائب قائد شرطة النقل البريطانية «هذا ليس شيئا نريد ان نفعله عادة.» واضاف «هذا الامر متروك لهم.» وأبلغ مسؤولون امريكيون قالوا ان البريطانيين اعطوهم موافقة على نشر المعلومات مؤتمرا ان المهاجمين استخدموا متفجرات المكون الاساسي فيها مركب البروكسيد.

ويمكن تصنيع هذا المركب من مكونات بسيطة مثل مبيضات الشعر التي تحتوي على بروكسيد الهيدروجين وحامض الستريك واقراص تسخين يستخدمها العسكريون احيانا في طهو الطعام. ونقلت صحيفة نيويورك تايمز عن كيلي قوله «وصفة صنع القنبلة للاسف متاحة على شبكة الانترنت ....» وقالت التقارير الامريكية ان المحققين يعتقدون ان ثلاث قنابل انفجرت في قطارات الانفاق تم تفجيرها باستخدام هواتف محمولة تم ضبط المؤقت على الساعة ٨,٥٠ صباحا. وانفجرت القنبلة الرابعة في حافلة بعد نحو ساعة.

أسعار «الرياض»: في المملكة ريالان/ في الخارج/ الكويت ١٥٠ فلس/ قطر ريالين/ الامارات ٢ درهم/ البحرين ٢٠٠ فلس/ لبنان ٢٠٠٠ ليرة/ العراق ٥٠٠ دينار/ تونس ١٥٠ مليما/ الجزائر دينار/ المغرب درهم/ بقية الدول الافريقية «ما يعادل درهما مغربيا»/ اليمن ١٥ ريال/ الاردن ٢٠٠ فلس/ السودان ٢٠ جنيها/ سوريا ١٠ ليرات/ بريطانيا ٧٠ بنسا/ فرنسا ١ يورو/ مصر ٢ جنيه / بقية دول السوق المشتركة «ما يعادل ١ فرنكات فرنسية»/ «أمريكا دولار واحد» / اشتراك الأفراد والمؤسسات ٦٠٠ ريال