بسم الله الرحمن الرحيم

الرياض

جريدة يومية تصدر عن مؤسسة اليمامة الصحفية

٤٠ صفحة

٣ الطبعة

AL RIYADH - 13551 - 42nd Year - SUNDAY-31-7-2005

الأحد ٢٥ جمادى الآخرة ١٤٢٦هـ - ٣١ يوليو ٢٠٠٥م - العدد ١٣٥٥١ - السنة الثانية والأربعون

الأسرع في المملكة

No Proxy
No User Name

366 00 99

FREENET

زجول ZAJOUL

سمو ولي العهد يستقبل اصحاب السمو والمواطنين «و.ا.س»

الجزائر تحضر القمة وترفض ترؤسها..

اكتمال النصاب القانوني لعقد قمة شرم الشيخ

ورقة سعودية تدعو القمة لتبني اقتراح ولي العهد بإنشاء مركز دولي لمكافحة الإرهاب

القاهرة ، الجزائر - مكتب « الرياض » ، سعيد عبدالرازق، فتيحة بورويبة - (واس) :

■ أكد مصدر مسؤول بالجامعة العربية ان النصاب القانوني لانعقاد القمة العربية الاستثنائية التي دعا الرئيس حسني مبارك إلى عقدها بشرم الشيخ الاربعاء المقبل قد اكتمل بموافقة ثلثي الدول الاعضاء بالجامعة.

وقال المصدر إن القمة ستناقش عدة موضوعات منها موضوع الارهاب وكيفية دعم جهود الدول العربية للقضاء على هذه الظاهرة وسوف يناقش وزراء الخارجية العرب في اجتماعهم التحضيري للقمة يوم الثلاثاء المقبل بشرم الشيخ لإعداد مشروع جدول اعمال القمة.

ومن جانبه اكد مندوب المملكة الدائم لدى جامعة الدول العربية السفير احمد قطان في ختام الاجتماعات التحضيرية للقمة العربية أمس انه تم مناقشة جدول اعمال القمة الذي يتضمن ثلاثة مواضيع رئيسة اولها قضية فلسطين وكيفية دعم الجانب الفلسطيني عقب الانسحاب من غزة والتأكيد العربي على ضرورة ان يكون هذا الانسحاب خطوة على طريق تنفيذ خطة خريطة الطريق وثانيها المسالة العراقية وثالثها التنسيق العربي في مجال مكافحة الارهاب. واشار في هذا الصدد الى ان صاحب السمو الملكي الامير عبدالله بن عبدالعزيز ولي العهد نائب رئيس مجلس الوزراء رئيس الحرس الوطني كان قد اقترح انشاء مركز اقليمي لمكافحة الارهاب وتبادل المعلومات بين الدول العربية معربا عن أمله في ان تتبنى القمة العربية هذه الرؤية السعودية. على ذات الصعيد أثارت دعوة الرئيس المصري حسني مبارك، الخميس الماضي، إلى عقد قمة عربية طارئة في شرم الشيخ، امتعاض الجزائر وعدم استساغتها لانفراد القاهرة بهذه الدعوة وعدم استشارتها، وهو ما شكل خرقاً للعمل الدبلوماسي العربي في إطار الجامعة العربية التي تترأسها الجزائر منذ مارس الماضي على حد قول مصدر جزائري.

وعبّرت الجزائر عن رفضها ترؤس القمة العربية الطارئة لكنها لا تمانع من حيث المبدأ في المشاركة في هذا الموعد إلا بصفتها عضواً في الجامعة العربية.

(التفاصيل ص ٣)

(استقبالات سمو ولي العهد - ص٢)

أزمة عمالية تنذر بتسريح ٨٥ ألف معقب سعودي من وظائفهم

الرياض - بادي البدراني:

■ اوقفت وزارة العمل أمس، نحو ٢٨٦٠١ مكتب من مكاتب الخدمات العامة عن مزاولة مهنة التعقيب للمنشآت التي يزيد عدد العاملين فيها على ٥٠ عاملاً، في قرار مفاجئ من شأنه ان يؤدي الى تسريح اكثر من ٨٥ الف معقب سعودي من وظائفهم في تلك المكاتب.

ويعتزم مستثمرون في القطاع، رفع مذكرة تظلم الى صاحب السمو الملكي الأمير عبدالله بن عبدالعزيز ولي العهد، لإلزام الجهات ذات العلاقة بالتراجع عن تنفيذ القرار، منعاً للخسائر التي قد يتكبدها اصحاب المكاتب والعاملون بها من السعوديين.

(التفاصيل «الرياض الاقتصادي»)

مجهول يشتبك بالأيادي مع صدام أثناء محاكمته

هجوم انتحاري استهدف دورية عراقية يُسقط ٣٠ بين قتيل وجريح.. وانفجار قنبلة يودي بحياة بريطانيَّيْن قرب البصرة

بغداد - وكالات الأنباء:

■ أعلن مصدر في وزارة الداخلية العراقية أمس السبت مقتل خمسة عراقيين بينهم أحد عناصر الشرطة وجرح ٢٥ آخرين بينهم خمسة من الشرطة في هجوم انتحاري بسيارة مفخخة استهدف دورية للشرطة العراقية وسط بغداد، إلى ذلك أعلنت هيئة الدفاع عن صدام حسين أمس في عمان أن مجهولا هاجم الرئيس العراقي المخلوع بعد مثوله الخميس أمام المحكمة العراقية الخاصة التي تحاكمه، وقالت هيئة الدفاع عن صدام حسين في بيان «حين قام السيد الرئيس بمغادرة القاعة نهض أحد الحاضرين (..) وقام بمهاجمته (..) ووقع اشتباك بالأيدي بينه وبين السيد الرئيس». ولم تحدد هيئة الدفاع عن الرئيس السابق هوية المعتدي. من جانبها قالت متحدثة باسم القنصلية البريطانية إن مركبة تابعة للقنصلية تعرضت لانفجار قنبلة كانت موضوعة على جانب الطريق قرب مدينة البصرة مما ادى إلى مقتل بريطانيين اثنين يعملان لحساب مؤسسة أمن خاصة، وقالت كارين مكلوسكي التي تعمل بالقنصلية بالبصرة إن الهجوم وقع عندما كانت القافلة تمر بالطرف الجنوبي الغربي من ميناء البصرة. وقال بيتر ستيفنسون المتحدث باسم مجموعة (كونترول ريسكس) للخدمات الأمنية ومقرها لندن إن القتيلين هما رجلا أمن يعملان لدى الشركة وأنهما بريطانيان، وأكدت السفارة البريطانية أنه جرى فتح تحقيق في ملابسات الحادث.

(التفاصيل ص ٥)

طفل عراقي اصيب في الانفجار محمول من قبل والده بعد ان تلقى العلاج

الموقوف في روما على خلفية اعتداءات لندن:

هدفنا كان بث الرعب فقط.. لا القتل!!

روما - (أ. ف. ب):

■ أفادت الصحف الايطالية ان احد المشتبه في تورطهم في اعتداءات ٢١ تموز/يوليو في لندن الذي اوقف الجمعة في روما اعترف بمشاركته في هذه العمليات لكنه اكد ان الهدف منها لم يكن القتل.

وأكدت «لا ريبوبليكا» بدون ذكر مصادرها ان الرجل قال خلال استجوابه «لم نكن نسعى الى القتل بل لبث الرعب فقط».

وأضاف «جئت الى روما لانني لم اكن اعرف اين اذهب ولأن لدي اصدقاء هنا وبإمكاني العثور على منزل. كنت انوي الانتظار قليلا قبل الرحيل الى مكان اخر. لست على علم بمخططات اعتداءات في ايطاليا».

وأفادت صحيفة «لا ستامبا» نقلا عن احد العناصر الايطالية التي شاركت في عملية الاعتقال ان الموقوف قال «كنت انا ايضا ضمن عملية ٢١ تموز/يوليو. اعطوني حقيبة للقيام بعملية عرض قوة».

وبعد ان قيل انه يدعى عثمان حسين (٢٧ سنة) وانه بريطاني من اصل صومالي يبدو ان الرجل يتحدر من بلد اخر في القرن الافريقي قد يكون اريتريا او اثيوبيا كما اكد ممثلون عن الجالية الصومالية في روما.

واضافت الصحف انه يجيد الايطالية ويعرف روما حيث تنقل بسيارة موضحة ان توقيفه حصل بفضل الشخص الذي كان يقيم عنده.

وأكدت صحيفتا «الميساجيرو» و«لاريبوبليكا» ان صاحب المنزل الذي كان يقيم فيه المشبوه هو الذي اعطى مفاتيح الشقة للشرطة لتسهيل عملية القاء القبض عليه.

(التفاصيل، ص٥)

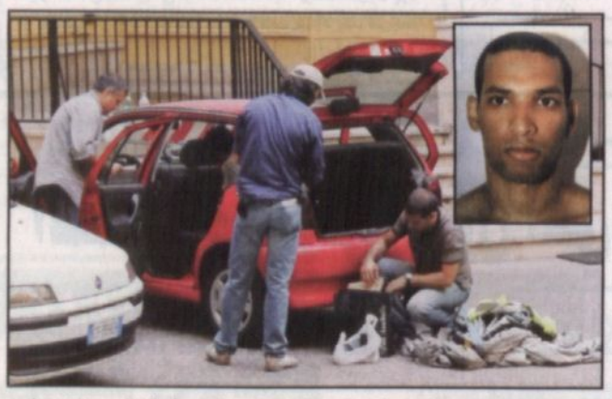

مفتشون ايطاليون يفتشون سيارة احتجزت لعلاقتها بعثمان .. وفي الاطار صورة وزعتها الشرطة الايطالية للاثيوبي عثمان حسين بعد اعتقاله. (رويترز، أ.ب)

كلمة الرياض

من هو الإرهابي.. ومن هو المناضل؟!

■ في نظر الروس أن باسييف الإرهابي الشيشاني الأول، وظهوره بإحدى المحطات الأمريكية للحديث عن قضايا بلده، جريمة لا يمكن ان يستسيغها العقل، كما يعلق الروس على هذه المماحكة بين القوى، بأنها دليل على أن الحرب الباردة قائمة بمواقف متجددة، وغايات مختلفة.

فعلى سبيل المثال، كان ابن لادن حين تواجده في أفغانستان في محاربة السوفيات مجاهداً، في نظر أمريكا، وعدوها الاول بعد أحداث ١١ سبتمبر، والحكاية مع اللاجئين السعوديين في لندن مثل المسعري، والفقيه، بأنهم معارضون يريدون التعبير عن حق ممنوع عليهم وفقاً للرأي الرسمي، والشعبي البريطاني، لكن بعد مرارة التفجيرات جعلت الاثنين ومعهما طواقم أخرى اعتبرت معبرة عن حريتها في البلد الديموقراطي سابقاً محرضين على الإرهاب، والحكاية تطول حين تتنافس الدول مع بعضها او تختلف من اجل مبدأ او مصلحة، وهنا تأتي

«التتمة ص ٨»

* نشوء أزمة في النقل البري بعد توجه المستثمرين للسوق السوداني

* تقرير اقتصادي يتوقع فائضاً في ميزانية الدولة هذا العام يتجاوز الـ «١٩١» بليون ريال

(التفاصيل «الرياض الاقتصادي»)

تعديل وزاري موسع والإبقاء على نظيف

القاهرة: اتجاه لتشكيل حزب جديد برئاسة جمال مبارك بديلاً للوطني

القاهرة - مكتب « الرياض » - سعيد عبد الرازق :

■ قالت مصادر مطلعة في القاهرة أن مستشارين للرئيس المصري حسني مبارك يعقدون حاليا اجتماعات لبحث تجديد الهيكل التنظيمي للحزب الوطني الديمقراطي الحاكم واختيار اسم لحزب جديد يعتزم الرئيس مبارك ونجله جمال التقدم به للحصول على رخصته من لجنة شؤون الأحزاب بعد انتخابات الرئاسة المقبلة . وأوضحت هذه المصادر أن الدكتور علي الدين هلال العميد السابق لكلية الاقتصاد والعلوم السياسية، الذي يعد من أكبر منظري الحزب الوطني ولجنة السياسات سيلعب دورا مهما في تحديد فلسفة الحزب وأطره الفكرية والتنظيمية .

وأشارت هذه المصادر إلى أن هذه الاجتماعات تأتي في إطار توجهات جدية لدى القيادة السياسية بالتحضير لتشكيل حزب جديد يكون بديلا للحزب الوطني الديمقراطي، على أن يتولى جمال مبارك رئاسة الحزب، مع تخلي الرئيس مبارك عن رئاسة الحزب الوطني نفسه، بما يعني تهميشه وتفكيك بنيته، على غرار ما فعله الرئيس السابق محمد أنور السادات بالاستقالة من رئاسة حزب مصر العربي الديمقراطي .

ورجحت هذه المصادر أن يقوم الرئيس مبارك بإجراء تغيير وزاري شبه كامل في حكومة الدكتور أحمد نظيف الحالية يغير أكثر من ٩٠ ٪ من وزراء الحكومة الحالية مع الإبقاء على الدكتور نظيف الذي يحظى بثقة الرئيس مبارك بعد نجاح الزيارة التي قام بها للولايات المتحدة الأمريكية في النصف الأول من العام الحالي وظهور نتائج إيجابية لها أسهمت في تخفيف الضغوط الأمريكية على مصر .

وتوقعت المصادر أن يغادر وزراء المجموعة الاقتصادية مناصبهم بعد انتخابات الرئاسة ومجلس الشعب المقبلين باستثناء محمود محيي الدين الذي سيلعب دورا مهما في المرحلة المقبلة حيث يحظى بثقة كل من الرئيس مبارك ونجله جمال الذي سيكون له دخل كبير في تحديد شكل الوزارة المقبلة.

(التفاصيل، ص٣)

الرئيس المنتخب كان يفضل احتلال السفارة السوفياتية لا الأمريكية

نجاد يزور أمريكا ويلتقي زعماء الجالية اليهودية

طهران - مكتب « الرياض » - مهدي بزكان، نضال فاضل:

■ اعربت مصادر ايرانية امس عن ارتياحها للاعلان عن وجهة نظر وكالة الاستخبارات المركزية الامريكية حول عدم مشاركة الرئيس الايراني المنتخب محمود احمدي نجاد في عملية احتجار الرهائن في السفارة الامريكية في طهران عام١٩٧٩.

الى ذلك قالت وسائل اعلام ايرانية امس ان الرئيس الايراني الجديد محمود احمدي نجاد سيزور الولايات المتحدة سبتمبر القادم وسيلقي خطابا في الامم المتحدة قبل ان يلتقي بزعماء من الجالية اليهودية في امريكا .

و اكدت وكالة انباء فارس الايرانية امس بأن الرئيس احمدي نجاد الذي سيرافقه رئيس البرلمان الايراني غلام علي حداد عادل سيتطرق في خطابه في الامم المتحدة الى موقف بلاده من الملف النووي الايراني اضافة القضايا الدولية. وشددت الوكالة بأن الاوساط الايرانية تولي اهمية كبيرة لزيارة الرئيس احمدي نجاد للولايات المتحدة باعتبارها الزيارة الاولى التي يقوم بها خارج ايران بعد توليه السلطة في الجمهورية الاسلامية الايرانية.

(التفاصيل، ص٧)

بيروت: السنيورة يزور دمشق اليوم بعد نيل الثقة

بيروت - مكتب «الرياض»، طارق دملج:
دمشق - عماد سارة:

■ نالت الحكومة اللبنانية برئاسة فؤاد السنيورة مساء أمس ثقة المجلس النيابي بغالبية ٩٢ صوتاً من أصل اعضاء المجلس الـ ١٢٨ كما اعلن رئيس المجلس نبيه بري في نهاية جلسة التصويت.

واوضح بري ان ٩٢ نائبا منحوا الثقة فيما امتنع نائبان عن التصويت و١٤ صوتوا ضد. وكان عشرون نائبا غائبين اثناء التصويت الذي تم برفع الايدي في جلسة بثت محطات التلفزة اللبنانية وقائعها مباشرة.

إلى ذلك، يقوم فؤاد السنيورة اليوم (الأحد) بزيارة رسمية إلى دمشق يجري خلالها مباحثات مع نظيره السوري المهندس محمد ناجي عطري.

ويلتقي السنيورة الذي يقوم بأول زيارة له إلى الخارج منذ تشكيل الحكومة اللبنانية يوم ١٩ يوليو مع الرئيس السوري بشار الأسد بعد اجتماعه مع العطري.

أسعار « الرياض»: في المملكة ريالان/ في الخارج/ الكويت١٥٠ فلس/ قطر ريالين/ الامارات٢درهم/ البحرين٢٠٠ فلس/ لبنان٢٠٠٠ ليرة /العراق ٥٠٠ دينار/ تونس ١٥٠ مليما/ الجزائر دينار/ المغرب درهم/ بقية الدول الافريقية «ما يعادل درهما مغربيا»/ اليمن١٥ريال/ الاردن٢٠٠فلس/ السودان ٢٠ جنيها/ سوريا ١٠ليرات/ بريطانيا ٧٠ بنسا/ فرنسا ١ يورو / مصر ٢جنيه / بقية دول السوق المشتركة «ما يعادل ٤ فرنكات فرنسية»/ «أمريكا دولار واحد» / اشتراك الأفراد والمؤسسات ٦٠٠ ريال