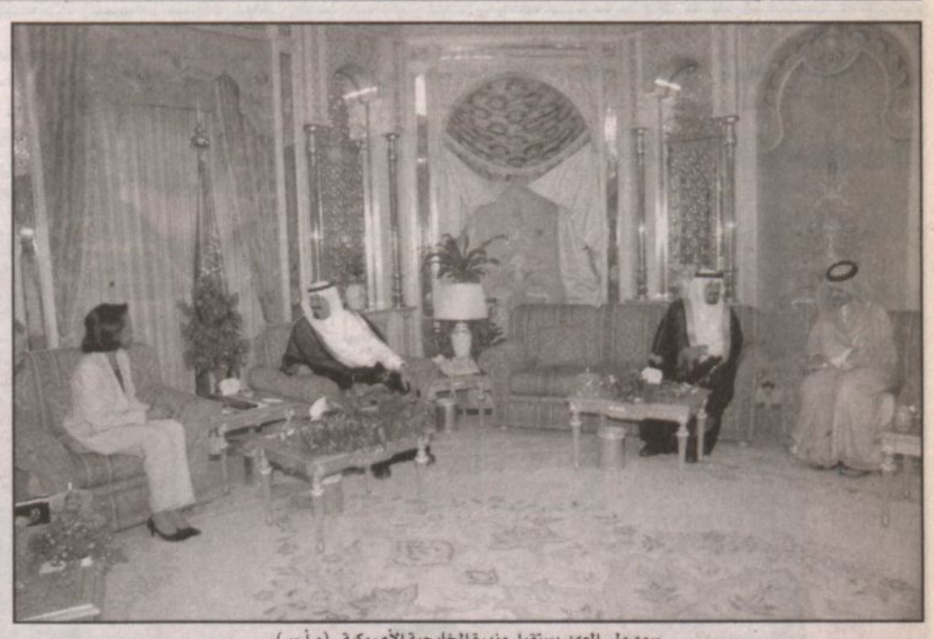

سمو ولي العهد يستقبل وزيرة الخارجية الأمريكية (و.أ.س)

سمو ولي العهد يقيم حفل عشاء تكريماً لمعالي وزيرة الخارجية الأمريكية (و.أ.س)

ولي العهد بحث مع رايس الأوضاع الإقليمية والدولية

الرياض - و.أ.س:

■ استقبل صاحب السمو الملكي الأمير عبدالله بن عبدالعزيز ولي العهد نائب رئيس مجلس الوزراء رئيس الحرس الوطني في قصر سموه بالرياض مساء امس معالي وزيرة الخارجية الامريكية كوندو ليزا رايس والوفد المرافق لها.

ونقلت معاليها لصاحب السمو الملكي الأمير عبدالله بن عبدالعزيز تحيات وتقدير فخامة الرئيس جورج دبليو بوش رئيس الولايات المتحدة الامريكية فيما حملها سمو ولي العهد تحياته وتقديره لفخامته.

وجرى خلال الاستقبال بحث مجمل الاوضاع والتطورات على الساحتين الاقليمية والدولية وفي مقدمتها تطورات القضية الفلسطينية والوضع في العراق اضافة إلى آفاق التعاون بين البلدين وسبل دعمه وتعزيزه في جميع المجالات بما يخدم مصالحهما المشتركة.

حضر الاستقبال صاحب السمو الملكي الأمير سلطان بن عبدالعزيز النائب الثاني لرئيس مجلس الوزراء وزير الدفاع والطيران والمفتش العام وصاحب السمو الملكي الأمير سعود الفيصل وزير الخارجية وصاحب السمو الملكي الأمير سلمان بن سلطان بن عبدالعزيز الوزير المفوض في سفارة خادم الحرمين الشريفين في واشنطن وسفير الولايات المتحدة الامريكية لدى المملكة جيمس أوبرويتر.

وأقام سمو ولي العهد بقصر سموه في الرياض مساء امس حفل عشاء تكريما لمعالي وزيرة الخارجية الامريكية كوندوليزا رايس والوفد المرافق لها.

حضر حفل العشاء صاحب السمو الملكي الأمير سلطان بن عبدالعزيز النائب الثاني لرئيس مجلس الوزراء وزير الدفاع والطيران والمفتش العام وصاحب السمو الملكي الأمير عبدالرحمن بن عبدالعزيز نائب وزير الدفاع والطيران والمفتش العام وصاحب السمو الملكي الأمير متعب بن عبدالعزيز وزير الشؤون البلدية والقروية وصاحب السمو الملكي الأمير بدر بن عبدالعزيز نائب رئيس الحرس الوطني وصاحب السمو الملكي الأمير نايف بن عبدالعزيز وزير الداخلية وصاحب السمو الملكي الأمير سلمان بن عبدالعزيز أمير منطقة الرياض وأصحاب السمو الملكي الامراء وأصحاب المعالي الوزراء.

تتمة المنشور صفحة أولى ..... تتمة المنشور صفحة أولى.....

كلمة الرياض

الثقافات واللغات والبيئات الوطنية، لكنها تلتقي عند مكاسب العلوم والاكتشافات، وحتى قبول بعض السلوكيات التي تتأثر بها الشعوب وفقاً لتداخل الحضارات ومؤثراتها..

كونداليزا رايس تكلمت بشكل صريح حول ضرورة تطبيق النظام الديموقراطي في المنطقة العربية، لكنها لم تفرض قانوناً موحداً أصبح جاهزاً للعمل به، مدركة أن العملية ليست سهلة، ولكنها تعترف أن لا خيار أمام النظم الشمولية، وشبه المسيّسة بالاتجاه الواحد، أن لا تغير نمط نظمها إلى ما يؤمن سلامة الحكومات والشعوب معاً، خاصة وأن المنطقة تعرضت لأكثر الحروب شراسة، والعديد من التجاوزات التي خلفت دماراً اقتصادياً واجتماعياً..

نعم لدينا تيارات خطيرة، لديها طموحات تريد أن تعيدنا إلى نقطة الصفر رافضة التطوير بمختلف أسسه، ومعارضة أي سلوك يضعنا على الطريق الصحيح، لكن هذه التيارات ولدت واحتلت الساحة العربية، والإسلامية، بوجود فراغ من أي نموذج آخر، إلا ما كانت تطرحه بنفس الأساليب والغايات بعض الأحزاب والحكومات المسيّسة والمؤدلجة، لكن الفضاء العالمي المنفتح على جميع المدارس السياسية، والكاشف لعيوبها بالتطبيق والمنهج، جاء ليعرض البدائل، وفق مشروعية التنافس التي تطلق قدرات البشر وطاقاتهم في مناخ لا يقبل الحبس بالقرارات التي تفرض سلوكاً أحادياً لا ينطبق إلا على تلك الحكومات، ومن هنا أطلقت أمريكا سلاح الديموقراطية في وجه الرفض، ومع أننا لا نتفق مع العديد من الأهداف الأمريكية حين تتجاهل القضايا المصيرية التي لعب فيها الصراع العربي - الإسرائيلي دور المحرّض، والمانع لأي اتجاه تصحيحي، إلا أنها ليست الأسباب التي تمنع أن نحارب باسم قضايانا، وبنفس التوقيت نبني نظمنا على توافق بين السلطة والمواطن..

الديموقراطيات مختلفة، فالنهج البريطاني مثلاً قد يتطابق مع الديموقراطية الهندية في حين تتشابه التطبيقات والأفكار ما بين ديموقراطية أمريكا وإيطاليا اللتين يلعب فيهما الدور الاقتصادي الفاعل الأساسي، لكننا في الوطن العربي، لا نمثل أي تجربة، ومن هنا أصبح الفراغ السياسي يطرح الحوافز الأمريكية أن تكون الراعي لطرح الأفكار، والدفاع عنها، أو فرضها إذا كان ذلك يتناسب والمناخ الدولي ومصالحها في المنطقة..

مصر: «صحافيون من أجل التغيير» تنطلق غداً بـ ٥٠٠ مؤسس

القاهرة - مكتب «الرياض» - سعيد عبد الرازق:

■ تعقد حركة «صحافيون من أجل التغيير غدا «الأربعاء» اجتماعا تأسيسيا يضم نحو ٥٠٠ صحافي وقعوا مؤخرا على البيان التأسيسي للحركة التي تتبنى المطالبة بإصلاح المؤسسات الصحافية القومية من الداخل وتغيير قياداتها التي تجاوزت السن القانونية، وتسببت من وجهة نظر الحركة في الكثير من أوجه الفساد وهبوط الأداء داخل المؤسسات، وساعدت في بسط سيطرة أجهزة الأمن عليها . وكان عشرات الصحافيين تظاهروا مساء «الأحد» أمام نقابتهم في مناسبة الاحتفال بيوم الصحافي للتنديد بمماطلة الحكومة في تقديم المتهمين من الحزب الوطني بارتكاب جرائم هتك أعراض صحافيات في يوم الاستفتاء على تعديل المادة ٧٦ من الدستور . وردد الصحافيون هتافات مناوئة للحكومة وبعض قيادات الشرطة، الذين تردد أنهم تورطوا في جرائم هتك الأعراض، كما رفع المتظاهرون لافتات ترفض تدخلات الأمن في شؤون الصحافة والصحافيين . وطالب محمد عبد القدوس مقرر لجنة الحريات بنقابة الصحافيين الحكومة والنائب العام بسرعة تقديم المتهمين للعدالة للقصاص منهم مؤكدا في الوقت ذاته أن نقابة الصحافيين لن تتنازل عن حقها مهما حدث وأنها ستظل تطالب به وعبر عن استيائه من الممارسات القمعية لجهاز أمن الدولة ضد الصحفيين كما ندد بتأخير صدور قانون إلغاء حبس الصحفيين . كانت لجنة الحريات دعت إلى التظاهرة احتجاجاً على تكلؤ النيابة في ضبط من اقتحموا الذين اقتحموا نقابة الصحافيين أكثر من مرة خلال الأيام القليلة الماضية وقاموا يوم الاستفتاء بهتك أعراض الصحافيات بالشوارع رغم انتشار قوات الأمن .

سمو وزير الخارجية يجتمع مع وزيرة الخارجية الأمريكية (و.أ.س)

سمو الأمير سعود الفيصل مع وزيرة الخارجية الأمريكية خلال المؤتمر الصحافي (و.أ.س)

خلال مؤتمر صحافي عقده مع وزيرة الخارجية الأمريكية

الأمير سعود الفيصل: المملكة وأمريكا تتقاسمان علاقات صداقة قوية وتاريخية وتتشاركان في الموقف من الإرهاب والسلام

رايس: نثمن انفتاح ولي العهد في بحث مجرى الإصلاح في المملكة

كتب - طلعت وفا:

■ عقد صاحب السمو الملكي الأمير سعود الفيصل وزير الخارجية ومعالي وزيرة خارجية الولايات المتحدة الأمريكية كوندوليزا رايس مؤتمرا صحفيا مشتركا مساء أمس في قصر المؤتمرات بالرياض.

وقد تناول سموه ومعالي وزيرة الخارجية الأمريكية في مؤتمرهما الصحفي أبرز الموضوعات التي تم بحثها خلال زيارة الوزيرة الأمريكية للمملكة وجوانب التعاون المشترك بين البلدين في مختلف المجالات وتطورات الاحداث في المنطقة وفي مقدمتها الاوضاع الراهنة في العراق وفلسطين.

وقد استهل صاحب السمو الملكي الأمير سعود الفيصل وزير الخارجية المؤتمر بكلمة رحب فيها بمعالي وزيرة خارجية الولايات المتحدة الأمريكية في المملكة في أول زيارة لها كوزيرة خارجية. وقال سموه «إن بلدينا يتقاسمان علاقات صداقة قوية على مدى التاريخ ونحن حلفاء خلال حربنا على الارهاب وشركاء في البحث عن السلم والاستقرار في المنطقة كما لدينا علاقات ثنائية قوية ومفيدة على المستويين الاقتصادي والتجاري والتي نطمح الى دعمها».

وأوضح سموه أن المباحثات مع سمو ولي العهد كانت مجدية وبناءة ركزت بالاساس على قضايا متعددة مثل العلاقات الثنائية وكيف يمكن تطويرها وتعميقها وعملية السلام بين الفلسطينيين والاسرائيليين وكيف يمكن اعطاؤها دفعة قوية لتحقيق ما نطمح اليه ألا وهو الاستقرار الحق والعادل.

وأشار سموه الى الوضع في لبنان على ضوء ما حدث من اغتيال لرئيس الوزراء السابق رفيق الحريري والانسحاب السوري من لبنان والوضع في العراق ومحاولات تطبيق الامن والاستقرار وضمان وحدة أراضيه.. وقال سموه نود أن نعبر عن امتناننا لرئيس الولايات المتحدة الأمريكية ووزيرة الخارجية الأمريكية على مواقفهما المعلن عليها علانية والتي تدعو الى الاصلاح النابع من داخل الدول نفسها في اطار احترام ثقافتها ومعتقداتها الدينية وأنا جدا سعيد باطلاع وزيرة الخارجية حول الجهود الاصلاحية التي تقوم بها المملكة.

وأضاف سمو وزير الخارجية قائلا «خلال لقاء القمة بكروفورد بين صاحب السمو الملكي الأمير عبدالله بن عبدالعزيز والرئيس بوش اتفق الطرفان على خلق لجنة يرأسها كل من وزيرة الخارجية ووزير الخارجية بالمملكة لمتابعة ومراجعة العلاقات بين البلدين وتبادل وجهات النظر حول التطورات المستقبلية لتقوية التفاهم والتعاون فيما بيننا».

وأردف سموه قائلا «واليوم اكتشافنا بعضا من الآليات التي نحن بصدد العمل بها والتي سوف تستمر في اطار التشاور خلال الاسابيع المقبلة لايجاد اطار عمل نهائي».

وأكد سمو وزير الخارجية أن المملكة العربية السعودية تقدر دعم الولايات المتحدة لها للانضمام لمنظمة التجارة العالمية وقال نحن على استعداد لتوقيع اتفاق ثنائي تجاري مع الولايات المتحدة والذي نعتقد من خلاله أنه سوف يمهد الطريق نحو عضوية المملكة لمنظمة التجارة العالمية كما تباحثنا حول طرق دعم التفاعل بين المواطنين في كلا البلدين سواء كانوا رجال أعمال أو طلاب أو مرضى ونحن نعتقد أن مستقبل العلاقات فيما بيننا مرتبط بالتفاعل بين شعبينا ونحن نعمل من أجل دعم هذا الانفتاح الموجود بين شعبينا والذي نطمح الى تطويره نحو أفق مستقبلي.

وبين سمو الأمير سعود الفيصل أن مئات الآلاف من السعوديين زاروا الولايات المتحدة من أجل الدراسة والسياحة والتجارة والاستثمار والعشرات من الأمريكيين جاءوا الى المملكة بحثا عن فرص عمل لافتا الى أن هذا النوع من التجارة الانسانية خلال السبع عقود التي مضت أسهم في تنمية وتقوية العلاقة الخاصة بين البلدين ونطمح أن هذا سوف يستمر مستقبلا.

واختتم سموه كلمته قائلا مرة أخرى نرحب بوزيرة الخارجية الأمريكية في بلدنا ونتمنى لها التوفيق في جهودها مستقبلا كما نتمنى خلال زياراتها المقبلة أن نطلعها عن بلدنا بشكل موسع.

من جانبها قالت وزيرة الخارجية الامريكية كوندليزا رايس في كلمة القتها عقب كلمة سمو وزير الخارجية أعربت فيها عن سعادتها لزيارة المملكة خلال جولتها الشرق أوسطية ونوهت وزيرة الخارجية بعمق العلاقات بين البلدين مشيرة إلى الاتفاق الذي تم بين الرئيس بوش والأمير عبدالله بن عبدالعزيز على قيام لجنة يرأسها وزير الخارجية في كلا البلدين.

وذكرت الوزيرة رايس إلى انه تمت مناقشة عدة مواضيع خلال المباحثات التي أجرتها أمس منها التطورات في الموضوع الفلسطيني - الإسرائيلي، وشكرت الوزيرة الدعم الذي تقدمه المملكة للفلسطينيين.

وقالت رايس إلى انه تم بحث الشأن العراقي وكيف أن المملكة والولايات المتحدة سيدعمان العراق وذلك من خلال المؤتمر الذي سينعقد في بروكسل الاسبوع القادم لإعادة أعمار العراق.

ونوهت الوزيرة الامريكية بالدور الذي تلعبه المملكة في استقرار سوق البترول، وأشارت كذلك إلى امكانية انضمام المملكة إلى منظمة التجارة العالمية الأمر الذي سيساعد الاقتصاد السعودي.

وذكرت رايس انه تم بحث التعاون القائم ضد الإرهاب، كما تم بحث موضوع العلاقات الثنائية بين الشعبين في المجالات الدراسية والتجارية والسياحية.

وقالت انه تم ايضاً بحث خطوات الاصلاح التي تقوم بها المملكة مثل الانتخابات البلدية والحوار الوطني.

وأعربت رايس عن شكرها لسمو ولي العهد وسمو وزير الخارجية لانفتاحهما في بحث مجرى الاصلاح في المملكة.

عقب ذلك اجاب سمو وزير الخارجية ووزيرة الخارجية الامريكية على أسئلة الصحفيين.

وكان سمو وزير الخارجية قد اجتمع مساء امس مع معالي وزيرة الخارجية الامريكية كوندو ليزا رايس بقصر المؤتمرات في الرياض.

وتم خلال الاجتماع بحث تطورات الاحداث السياسية في منطقة الشرق الاوسط وخاصة الاوضاع في الاراضي الفلسطينية والعراق وبحث مجمل العلاقات الثنائية وسبل تدعيمها في جميع المجالات وبخاصة في المجالات الاقتصادية.

حضر الاجتماع صاحب السمو الملكي الأمير سلمان بن سلطان بن عبد العزيز وزير مفوض بسفارة المملكة بواشنطن ووزير مفوض بالادارة الغربية بوزارة الخارجية الدكتور رائد قرملي ووكيل وزارة الخارجية للشئون الاقتصادية يوسف السعدون ومدير الادارة الاعلامية بوزارة الخارجية اسامة نقلي.

وحضر الاجتماع من الجانب الامريكي الوفد المرافق لوزيرة الخارجية الامريكية والسفير الامريكي لدى المملكة جيمس اوبريتر.

وكانت كونداليزا رايس قد وصلت إلى الرياض في وقت سابق من مساء أمس، وكان في استقبالها في مطار قاعدة الرياض الجوية صاحب السمو الملكي الأمير سعود الفيصل وزير الخارجية و رئيس المراسم بوزارة الخارجية السفير عبدالرحمن محمد النويصر وسفير الولايات المتحدة الامريكية لدى المملكة جميس اوبر ويتر وعدد من أعضاء السفارة الامريكية بالرياض.

حدث في الأخبار

قمة محمود عباس - شارون الأولى..؟!

طلعت وفا

■ يلتقي صباح اليوم (الثلاثاء) الرئيس الفلسطيني محمود عباس ورئيس الوزراء الإسرائيلي شارون، في أول قمة تجمع بينهما على الأراضي الفلسطينية المحتلة، حيث سبق واجتمعا في السابق في مصر.

ويضع المراقبون أهمية خاصة لهذا الاجتماع حيث يأتي مباشرة عقب زيارة وزيرة الخارجية الأمريكية كونداليزا رايس إلى الأراضي الفلسطينية واجتماعها إلى الرئيس محمود عباس كذلك اجتماعها إلى رئيس وزراء الكيان الإسرائيلي وأركان حكومته لدفع عملية السلام الفلسطينية - الإسرائيلية ومتابعة موضوع الانسحاب الإسرائيلي من مستعمرات قطاع غزة والمقرر في شهر أغسطس - آب القادم.

ويأتي هذا اللقاء - والذي تم الإعداد له مسبقاً - في الوقت الذي مازالت قوات الاحتلال الإسرائيلي تصعّد من عملياتها العسكرية ضد الشعب الفلسطيني الأعزل.. كذلك يأتي في الوقت الذي أعلنت حكومة شارون قيامها بتسمين عدد من المستعمرات في الضفة الغربية المحتلة، واستمرارها في بناء جدار الفصل العنصري الذي دانه المجتمع الدولي عن طريق محكمة العدل الدولية، والتي أصدرت حكمها بعدم شرعية إقامة ذلك الجدار العنصري.

ولو حاولنا قراءة أهم المواضيع المطروحة على أجندة هذا اللقاء، لوجدنا أن الرئيس محمود عباس سيطالب بالإفراج الفوري عن الأسرى الفلسطينيين القابعين في السجون الإسرائيلية.

كذلك سيناقش السيد محمود عباس موضوع المعابر بين المدن الفلسطينية والتي تسيطر عليها القوات الإسرائيلية إضافة إلى عدد آخر من المواضيع المهمة التي يرى أن لها أهمية لدى رجل الشارع الفلسطيني.

لذا فإن السؤال الذي يطرح نفسه وبقوة هنا هو: هل يمكن التوقع بخروج ذلك اللقاء بنتائج إيجابية تعود بالنفع على الشعب الفلسطيني المضطهد في أرضه من قبل الآلة العسكرية الإسرائيلية؟.. أم سيكون لقاء إعلامياً فقط بين رئيس السلطة الفلسطينية ورئيس وزراء الكيان الإسرائيلي.. يجريه الأخير أمام شاشات التلفزة العالمية للتدليل بأنه رجل سلام..؟..

twafa@alriyadh.com

شينغ عقد محادثات مع القادة الفلسطينيين

الصين تتعهد ببذل مساعيها لدعم عملية السلام وتمول بناء مقر للخارجية الفلسطينية في رام الله

رام الله - أ.ف.ب

■ وقع وزير الخارجية الصيني لي تشاو شينغ ونظيره الفلسطيني ناصر القدوة اتفاقا امس تقوم بكين بموجبه بتمويل مبنى جديد لوزارة الخارجية الفلسطينية في رام الله.

وتم توقيع الاتفاق على هامش زيارة يقوم بها لي الى مدينة رام الله حيث اجرى محادثات مع الرئيس الفلسطيني محمود عباس واكد على مشاركة الصين الدبلوماسية المتزايدة في المنطقة.

وذكرت مصادر في وزارة الخارجية ان الصين ستقدم مساعدات بقيمة سبعة ملايين دولار للمساهمة في تمويل تأهيل دبلوماسيين فلسطينيين في بكين.

وعقب اجتماعه مع عباس، صرح لي ان بلاده مستعدة لاستخدام دورها كعضو دائم في مجلس الامن الدولي لدفع عملية السلام.

وقال «بصفتها عضوا في مجلس الامن، وصديقا مخلصا للشعب الفلسطيني، فإن الصين مستعدة لبذل الجهود اللازمة لدعم عملية السلام في المنطقة».

كما اكد لي على الامل بنجاح القمة التي ستعقد بين عباس ورئيس الوزراء الاسرائيلي ارييل شارون اليوم (الثلاثاء).

وفي مؤتمر صحافي مشترك مع لي، حث القدوة الصين على استخدام نفوذها في الامم المتحدة للتوصل الى حل سلمي في المنطقة.

وقال «لقد طالبنا الصين ببذل الجهد مع الطرف الاسرائيلي بحكم موقعها في مجلس الامن من اجل التوصل الى حل سلمي في المنطقة».

واوضح القدوة ان «الموضوع الاساسي الذي تطرقنا اليه هو الانسحاب الاسرائيلي من قطاع غزة وشمال الضفة الغربية ومواصلة بناء المستعمرات والجدار في الضفة والقدس».

وقال الوزير الصيني ان بلاده «تجدد دعمها للقيادة الفلسطينية وستبذل كعضو في مجلس الامن دورا في دعم القضية الفلسطينية وعملية السلام. ونؤكد دعمنا للرئيس عباس في عملية الاصلاح الداخلي الذي يقوم به وفي دعم العملية السلمية».

وخلال اللقاء بين لي ومحمود عباس الذي جرى في مقر الرئاسة في مدينة رام الله ظهر امس، استعرض الطرفان تطورات الاوضاع التي تشهدها الأراضي الفلسطينية واعتداءات قوات الاحتلال والجهود الدولية لدفع عملية السلام، حسب وكالة الانباء الفلسطينية (وفا).

ووصف وزير الخارجية الصيني اجتماعه بالرئيس عباس «بانه ممتاز»، مؤكدا أن زيارة الرئيس عباس الى الصين «كانت ناجحة جدا خاصة اللقاء مع الرئيس الصيني» حسب الوكالة.

وقال ان زيارته للاراضي الفلسطينية تأتي في إطار التشاور مع الفلسطينيين «لمتابعة وتعزيز التنسيق والتوافق الذي تم التوصل إليه خلال زيارة الرئيس عباس للصين» طبقا للوكالة.

وأضاف انه تم الاتفاق مع الرئيس عباس على ضرورة بذل الجهود من كلا الطرفين لتعزيز التعاون الفلسطيني الصيني في مختلف المجالات.

يوجد لدينا فاخر
كنب منزلي
جميع الألوان وأشكال مختلفة
تبدأ الأسعار من ٧٠٠ ريال
الرياض/٢٨٧١٢٤٥ - ٢٨٦١٧٤٨ - ٠٥٠٣٤٩٣٤٥٠ الدمام ٠٣٨٤٧٤١٧٠

قصر المصيف
أسعار الصيف في قصر المصيف لأطقم الكنب
وطني وأمريكي
١٤٠٠ ريال
وكلاسيكي تركي
٢٢٠٠ ريال
أقمشة شانيل وجاكار
٤٥٠٨٨٤٥
٠٥٠٤٨٣٥٩٧٤

مصمم ومدير فني إعلانات
خبرة طويلة في مجال
تصميم الإعلان
في بيروت ودبي
يبحث عن عمل
للاتصال آدم ٠٠٩٧١٥٠٧٩٥٤٣٤٨
E.mail: linkarab@eim.ae

غصن الأيك
أطقم كنب كلاسيكي ١٥٠٠
كلاسيكي تركي ٢٣٠٠
سجاد بلجيكي وتركي
ومجالس عربية وستائر
٢٢٥٢٩١٠
٢٢٥٢٨٢١

وظائف شاغرة
مؤسسة كبرى بالمملكة مقرها الرئيسي في الرياض ترغب في تعيين محاسبين وبائعين للعمل لديها وفق الشروط التالية:
١ - محاسبين عدد (٣)
بكالوريوس محاسبة ، خبرة لاتقل عن أربع سنين ، إجادة اللغة العربية والإنجليزية ، وخبرة في برامج المحاسبة
٢ - بائعين: عدد (٢٠) (للعمل بجميع مناطق المملكة)
شهادة ثانوية على الأقل خبرة ممتازة في مجال المبيعات بالمملكة
على من يجد في نفسه الكفاءة إرسال السيرة الذاتية على الفاكس رقم ٠١-٢٨٧١٥٩٨ أو على البريد الإلكتروني
altradeest@yahoo.com
يشترط إقامة قابلة للتحويل لغير السعوديين للوظيفتين

للتقديم على الصندوق العقاري
بيع أراضي بالنقد والتقسيط وبدون كفيل
مع إنهاء اجراءات التقديم
عريض ت ٤٢٦٥٦٣٤ ج ٠٥٠٥٤٧٢٠٦٢

مطلوب أراضي ★ فلل ★ عمائر
سكني وتجاري
الملز وشمال الرياض
٠٥٠٥٦٧٨٦٨٠ - ٠٥٠١٨١٨٧١٠
نستقبل عروضكم من المالك مباشرة
على الفاكس ٠١٢٩٢٢٥٤٧

مستوصف الوزارات لطب الأسنان
يقدم خصومات خاصة لحامل الإعلان
٤٠٪ على التركيبات و ٥٠٪ على جميع الخدمات
الرياض - حي الوزارات - شارع البراء بن عازب خلف وزارة البترول ٤٧٢٤١٠٣