بسم الله الرحمن الرحيم

الرياض

جريدة يومية تصدر عن مؤسسة اليمامة الصحفية

٥٢ صفحة

٣ الطبعة

الاثنين ٣ رجب ١٤٢٦هـ - ٨ أغسطس ٢٠٠٥م - العدد ١٣٥٥٩ - السنة الثانية والأربعون

AL RIYADH - 13559 - 42nd Year - MONDAY-8-8-2005

خادم الحرمين وولي العهد استقبلا الأمراء والعلماء ووفداً من رجال الأعمال اللبنانيين قدموا تعازيهم

خادم الحرمين الشريفين يستقبل وفداً من رجال الأعمال اللبنانيين (واس)

الرياض - واس:

■ استقبل خادم الحرمين الشريفين الملك عبدالله بن عبدالعزيز آل سعود بحضور صاحب السمو الملكي الأمير مشعل بن عبدالعزيز وصاحب السمو الملكي الأمير سلطان بن عبدالعزيز ولي العهد نائب رئيس مجلس الوزراء وزير الدفاع والطيران والمفتش العام في الديوان الملكي بقصر اليمامة أمس أصحاب السمو الملكي الأمراء وكبار المسئولين.

كما استقبل خادم الحرمين الشريفين وفدا من رجال الاعمال اللبنانيين الذين قدموا له العزاء حفظه الله في وفاة فقيد الامة خادم الحرمين الشريفين الملك فهد بن عبدالعزيز آل سعود رحمه الله.

واستقبل الملك المفدى أصحاب الفضيلة العلماء والمشايخ وجموعا من المواطنين الذين قدموا له أيده الله تعازيهم ومواساتهم في وفاة فقيد الامة خادم الحرمين الشريفين الملك فهد بن عبدالعزيز آل سعود رحمه الله.

كما قدموا البيعة على كتاب الله وسنة رسوله لخادم الحرمين الشريفين الملك عبدالله بن عبدالعزيز آل سعود ولصاحب السمو الملكي الأمير سلطان بن عبدالعزيز ولي العهد نائب رئيس مجلس الوزراء وزير الدفاع والطيران والمفتش العام.

(التفاصيل: ص٢)

صحيفتان بريطانيتان:

السلطات السعودية حذرتنا من وقوع هجمات ٧ يوليو

لندن - ا.ف.ب:

■ حذر مسؤولون سعوديون السلطات البريطانية عدة اسابيع قبل اعتداءات السابع من تموز/يوليو من ان هجمات ارهابية كانت مخططة ضد لندن، كما ذكرت صحيفتان بريطانيتان تصدران امس.

ونقلت صحيفة «اوبسرفر» عن مسؤول سعودي امني في الرياض قوله ان معلومات عامة بهذا الخصوص كانت قد نقلت الى اجهزة الاستخبارات الداخلية والخارجية البريطانية. ومن جهتها، كتبت صحيفة «صنداي تلغراف» ان السفير السعودي في لندن، الامير تركي الفيصل أكد أن تفاصيل تتعلق بهجوم في لندن- اتخذت من ارهابيين في المملكة تم نقلها الى اجهزة الاستخبارات البريطانية.

وقال الأمير تركي الذي كان رئيسا للمخابرات السعودية «تم نقل تقارير الى سلطاتكم منذ عدة اشهر (في نيسان/ابريل او ايار/مايو) تتعلق بهجمات وشيكة في لندن».

مركز أيما الاستشاري

قسم الأسنان

قسم الجلدية والتجميل

قسم الجلدية وجراحة التجميل

عمليات التجميل في:

- علاج آثار الحروق القديمة والحديثة.
- التشوهات الناتجة عن الحوادث.
- شد الوجه والجفون.
- شفط الدهون.
- تجميل الأنف.
- زراعة الشعر.
- شد البطن.
- الحقن التجميلية بالبوتوكس و«الميزوثربي»

الرياض: طريق الأمير عبدالله. مقابل سيتي بلازا

نعمل يوم الجمعة من ٤ عصرا إلى ١١ مساء

بريما ڤيرا سبا SPA "للنساء فقط"

- حمام علاجي طبيعي اختصاص «بريماڤيرا».
- اخصائيات في العناية بالجسم والبشرة.
- أحدث جهاز التنعيم الماسي للجسم.
- إزالة تراكم الشحوم، سيلولايت.
- صقل الجسم، تنحيف الجسم.
- توحيد لون الجسم.

Ayma

2635555

www.ayma-center.com

سمو وزير الخارجية: نتعامل مع المجتمع الدولي بقلب مفتوح وصدر رحب

الأمير سعود الفيصل: سياسات المملكة ستحمل نفس المبادئ والقيم

الأمير سعود الفيصل خلال المؤتمر الصحافي

كتب - طلعت وفا ومحمد الأمير:

■ اكد صاحب السمو الملكي الأمير سعود الفيصل وزير الخارجية ان سياسة المملكة الداخلية والخارجية ستحمل نفس القيم والمبادئ التي اختطها - المغفور له إن شاء الله - الملك عبدالعزيز وسار عليها ابناؤه الملوك البررة من بعده، يعززها دائماً الانتقال السلس للسلطة في المملكة.

وقال سموه «ان هذه السياسيات ستظل مستمرة على ذات النهج والوتيرة المتنامية ونفس الحماس والطموح والانفتاح على العالم مع التمسك بعاداتنا وتقاليدنا وقيمنا الاصيلة».

واضاف في المؤتمر الصحافي الدوري الذي عقده بمقر وزارة الخارجية «ان المملكة ستظل حريصة على المساهمة في حفظ الامن والاستقرار الدوليين والوفاء بتعهداتها والتزاماتها الدولية والثنائية واحترامها لمبادئ الشرعية الدولية وقوانينها وقراراتها».

واكد ان المملكة ستعمل على الحفاظ بالعلاقات الدولية وتعزيزها نحو الافضل ضمن مبادئ الاحترام المتبادل وعدم التدخل في الشؤون الداخلية.

ولفت الى ان المملكة ستسعى الى بناء علاقات اوسع مع بقية دول العالم بقلب مفتوح وصدر رحب ويد ممدودة تسعى دائماً الى السلام والمحبة والوئام.

(التفاصيل: ص٣)

إغلاق السفارة الأمريكية وقنصليتي جدة والظهران

اللواء التركي: ليس هناك معلومات حول أعمال إرهابية وشيكة

كتب - بندر الناصر:

■ أكد المتحدث الأمني بوزارة الداخلية اللواء منصور التركي بأنه ليس هناك معلومات مؤكدة عن أي أعمال إرهابية وشيكة بالمملكة مؤكداً أننا نتخذ كافة الإجراءات الأمنية الضرورية لمواجهة أي احتمال ويأتي ذلك التصريح عقب البيان الذي أعلنته السفارة الأمريكية في الرياض أمس حول انها سوف تغلق السفارة بالرياض وقنصليتيها في جدة والظهران في الثامن والتاسع من الشهر الجاري. وأضاف البيان أنه على المواطنين الأمريكيين اتخاذ كل إجراءات الحيطة عند زيارتهم للمراكز التجارية والأماكن التي يرتادها الغربيون.

مقتل سبعة جنود عراقيين في انفجار شاحنة مفخخة.. وخطة أمريكية لخفض القوات في العراق تدريجياً

بغداد - وكالات الأنباء:

■ اوردت صحيفة «نيويورك تايمز» على موقعها على شبكة الانترنت مساء السبت ان قائد القيادة الوسطى في القوات الامريكية الجنرال جون ابي زيد حدد اثناء اجتماع سري في (تموز) يوليو الماضي امام كبار مسؤولي البنتاغون خطة ترمي الى خفض عدد العسكريين الاميركيين في العراق بصورة تدريجية. واوضحت الصحيفة انه قد يتم سحب ما بين ٢٠ ألف و٣٠ ألف عنصر في ربيع ٢٠٦. وميدانياً قتل سبعة جنود عراقيين واصيب ١٧ آخرون في انفجار شاحنة مفخخة استهدفت احد مقرات الجيش العراقي وسط تكريت، حسبما افاد مصدر امني عراقي. الى ذلك ذكرت القوة متعددة الجنسيات ان جنديين امريكيين لقيا مصرعهما متأثرين بجراحهما في مدينة سامراء شمال العراق.

(التفاصيل: ص ٦)

كلمة الرياض

البرزاني.. عقدة الهوية.. والزعامة!!

■ الأكراد أكثر الشعوب، بعد الفلسطينيين معاناة في التشرد والحروب، والتقسيم السكاني على عدة دول، وفي الداخل جرت حروب قبائل تعاونت مع كل أصحاب السياسات المعادية للدول التي يقطنونها، أو يعتبرونها وطنهم القومي..

لا خلاف أن القهر والمعاملة اللتين تميزان بين أقلية، وأكثرية، أو قومية وأخرى، أنها تعزز عوامل دفعها للحصول على حقوقها بمختلف الوسائل، المحلل والمحرم، وأكراد العراق لعبوا الدور الأهم في خلق دولتهم القومية لضم كل الأكراد في تركيا، والعراق، وإيران وسوريا في كيان واحد، ويشبهون بأوضاعهم تداخل الأديان والقوميات في البلقان، وتركيا، وإيران، وبعض الدول العربية، ومن هنا نعتقد أن تصريحات البرزاني برفض قبول الهوية الإسلامية، أو إدخال الأكراد في تصنيف

«التتمة ص ٤»

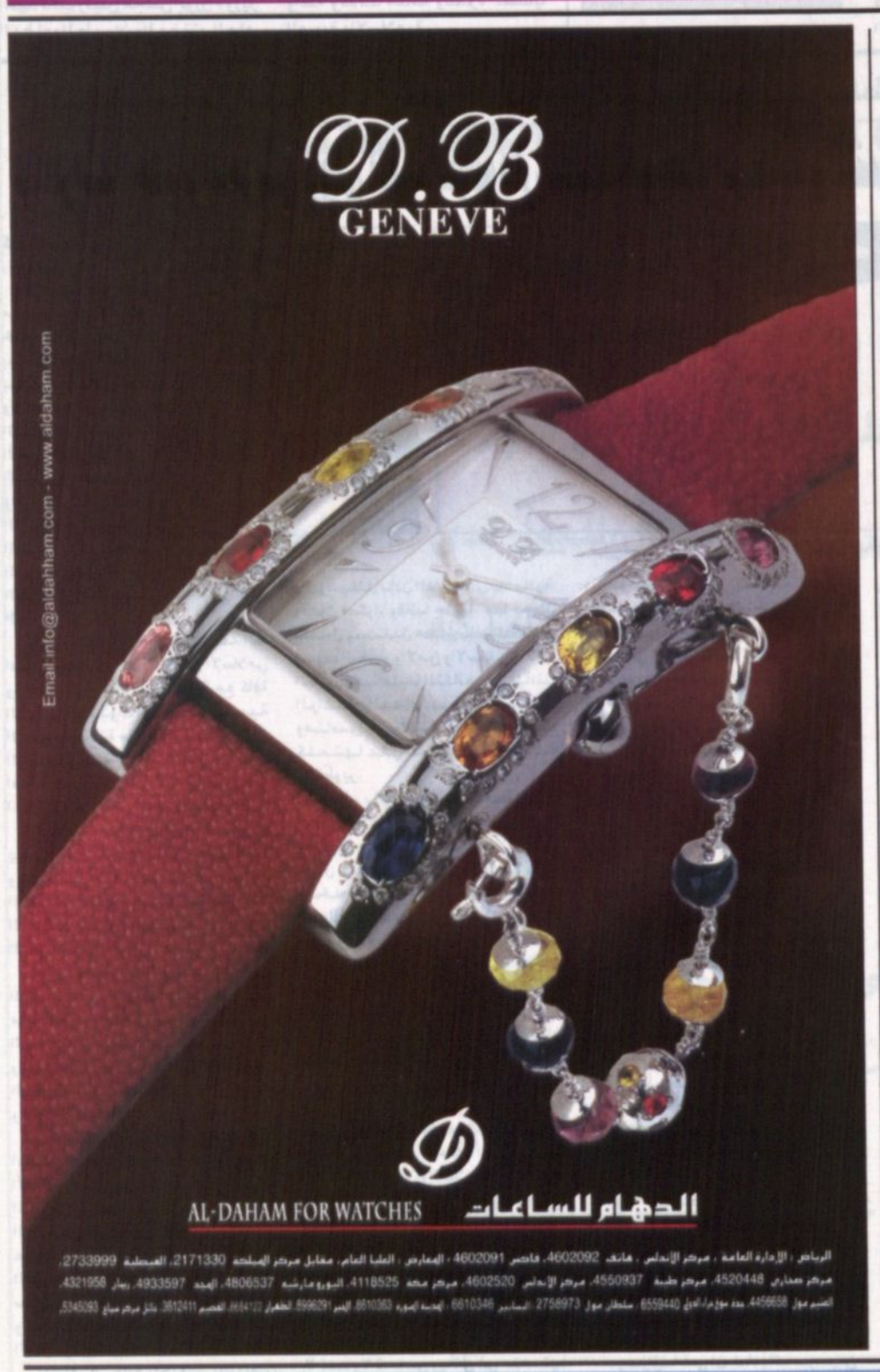

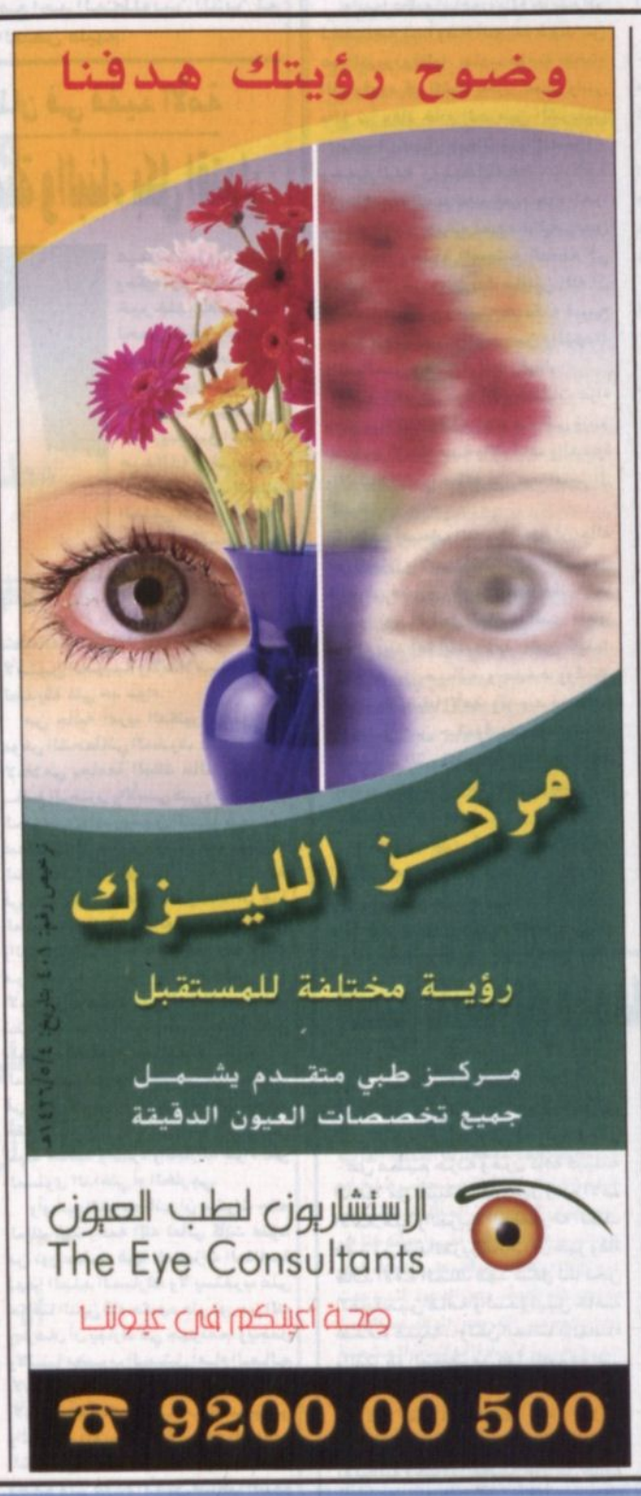

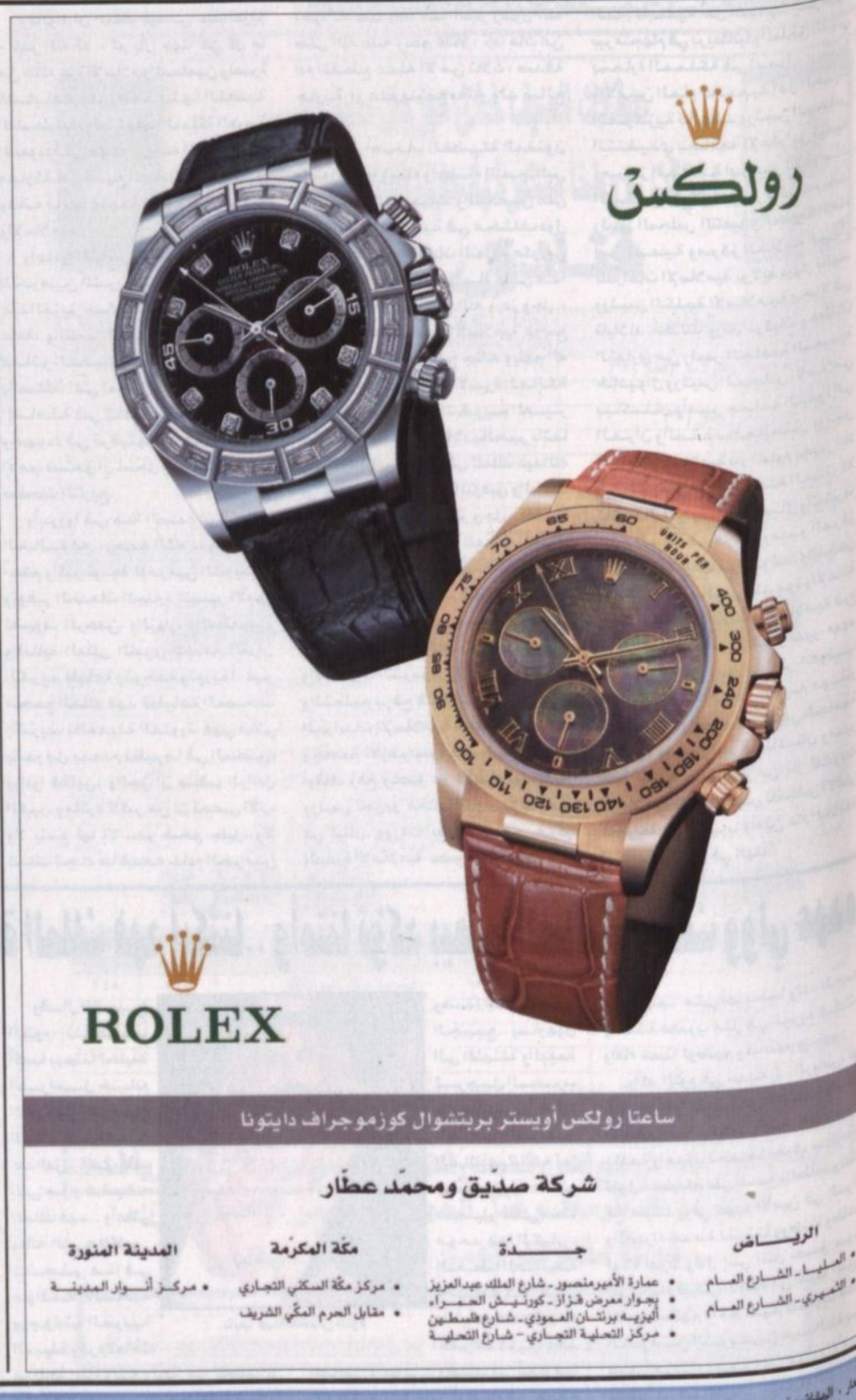

سعر «الرياض» في المملكة ريالان/ في الخارج/ الكويت ١٥٠ فلس/ قطر ريالين/ الامارات ٢درهم/ البحرين ٢٠٠ فلس/ لبنان ٢٠٠٠ ليرة /العراق ٥٠٠ دينار/ تونس ١٥٠ مليما/ الجزائر دينار/ المغرب درهم/ بقية الدول الافريقية ما يعادل درهما مغربيا/ اليمن ١٥ريال/ الاردن ٢٠٠فلس/ السودان ٢٠ جنيها/ سوريا ١٠ليرات/ بريطانيا ٧٠ بنسا/ فرنسا ١ يورو / مصر ٢جنيه / بقية دول السوق المشتركة ما يعادل ٤ فرنكات فرنسية/ امريكا دولار واحد/ اشتراك الأفراد والمؤسسات ٦٠٠ ريال