بسم الله الرحمن الرحيم

الرياض

جريدة يومية تصدر عن مؤسسة اليمامة الصحفية

٦٤ صفحة

٣ الطبعة

AL RIYADH - 13448 - 42nd Year - TUESDAY-19-4-2005

الثلاثاء ١٠ ربيع الأول ١٤٢٦هـ - ١٩ إبريل ٢٠٠٥م - العدد ١٣٤٤٨ - السنة الثانية والأربعون

FREENET ZAJOUL FREENET 366 00 99 FREENET ZAJOUL FREENET

الأمير عبدالله تلقى اتصالاً من شيراك.. ومجلس الوزراء: زيارة ولي العهد أكدت مكانة المملكة الدولية المتميزة

المملكة تحمل (إسرائيل) مسؤولية عرقلة عملية السلام

الأمير سلطان بن عبدالعزيز مترئساً جلسة مجلس الوزراء.. (واس)

الدار البيضاء، الرياض - واس:

■ تلقى صاحب السمو الملكي الأمير عبدالله بن عبدالعزيز ولي العهد نائب رئيس مجلس الوزراء رئيس الحرس الوطني اتصالا هاتفيا امس من فخامة الرئيس جاك شيراك رئيس الجمهورية الفرنسية.

وجرى خلال الاتصال بحث مستجدات الاحداث على الصعيدين الاقليمي والدولي بالاضافة إلى العلاقات الثنائية بين البلدين.

وفي الرياض أعرب مجلس الوزراء في جلسته التي عقدها بعد ظهر أمس في قصر اليمامة برئاسة صاحب السمو الملكي الأمير سلطان بن عبدالعزيز النائب الثاني لرئيس مجلس الوزراء وزير الدفاع والطيران والمفتش العام عن الارتياح لنتائج زيارة سمو ولي العهد الأمير عبدالله بن عبدالعزيز إلى فرنسا وهي الزيارة التي أكدت المكانة الدولية المتميزة للمملكة ودورها الاقليمي البارز.

وقال معالي وزير النقل ووزير الثقافة والإعلام بالنيابة الدكتور جبارة بن عيد الصريصري في بيانه لـ (واس) أن المجلس أعرب عن استنكاره للتصعيد الإسرائيلي في الأراضي الفلسطينية والاستيلاء على العديد من أراضي القرى الفلسطينية وإعمال آلة العدوان الإسرائيلية ضد الشعب الفلسطيني الأعزل والوقوف في وجه أي خطوة إيجابية نحو طريق السلام.

(بيان وقرارات مجلس الوزراء: ص ٢)

كلمة الرياض

الأميرعبدالله .. ومسؤوليات الريادة

■ بين مسؤولية إدارة دولة بكل مناحيها، وتقلباتها، من تطور، ومفاجآت سارة أوحدوث سلبيات في مجالات أخرى، نجد سمو ولي العهد الأمير عبدالله لا يغفل أدق التفاصيل التي تتعلق بالشأن الوطني، والخارجي.

فهو صاحب المبادرات الإنسانية في معرفة أحوال الفقراء، والمحتاجين، وصاحب القرارات الكبرى في التغيير وفق ضوابط لا تتقاطع مع الشأن الديني والاجتماعي، نراه يجسد مفهوم الثقافة في زرع البدايات الأولى، بجعل مهرجان الجنادرية منتدى لمختلف الآراء، وكل الألوان الثقافية والسياسية التي تمثل هذه الشرائح في الوطن العربي كله..

أيضاً وفي نفس المسؤولية نراه صاحب قرار محاكمة الرأي بالرأي، وأن الفصل في الخلافات، أياً كانت صورها، أو مفاهيمها خاضع لقوانين وزارة الثقافة والإعلام، تماماً كما هي بقية القضايا الأخرى التي تحال إلى محاكم الاختصاص، حتى لا تتداخل المسؤوليات، أو تكثر الاجتهادات في مواضيع لها القواعد التي تنظمها.

وسمو الأمير عبدالله صاحب المواقف السياسية الصادقة، والواضحة في مختلف الميادين العربية، والدولية، هو الذي لا يفقد الجرأة، والشجاعة في المواقف الصعبة، لأن شخصيته لا تتلون بألوان الطيف، طالما الحقيقة هي البراءة الأولى من أي اتهام، ولذلك جاء سموه كمثال حي للصدق، والوفاء لأمته وعالمه الإسلامي.

في الحقل الثقافي، وكما عرفناه عن سموه، حمل في زيارته لباريس صورة الإنسان الشامل في إدراك أن العلاقات الثقافية بين الوطن العربي، وأوروبا، لا تحددها الماديات والاتفاقات الأخرى التي لا تلامس الوعي الحضاري، والتعايش السلمي، ومن هنا جاء تقديمه مليون يورو للمعهد العربي بباريس، يحمل برمزيته أن هذه المؤسسة، هي جزء من ترسيخ علاقات أهم، وتأتي في صلب توسيع المشاركة الشعبية بين الأجنحة الثقافية بكل مناحيها..

الأمير عبدالله لم يكن طارئاً على نشر الثقافة، ومد جسورها مع كل الحضارات ذات المنشأ القديم، أو الحديث، وإنما أراد أن يكون امتداداً لوطنه الحاضن الأول للدين الإسلامي، وباعث اللغة العربية كرسالة إنسانية، وثقافية حملت الدين بكل صفاته الرائعة والحضارية والإنسانية لكل العالم.

استيعاب سموه لهذا الفهم، والمساهمة فيه، حتى في مراكز بعيدة عن المملكة هو شعور بأن الواجب تجاه الثقافة، لا تعطله الخلافات والسياسات إذا كانت الأهداف تتعالى بقيمها على رفع مستويات الإنسان بالوعي، وتشكيل الذات الحضارية، وامتدادها بأن تكون شعار السلام والصداقة بين الشعوب والأمم..

مسقط: المتهمون بتشكيل تنظيم سري ينفون سعيهم لقلب نظام الحكم

مسقط - (أ.ف.ب):

■ نفى ١٠ من المتهمين العمانيين المشتبه بتشكيلهم تنظيماً سرياً محظوراً لقلب نظام الحكم في سلطنة عمان، سعيهم لقلب نظام الحكم، على ما ذكرت مساء أمس الاثنين مصادر قضائية لوكالة «فرانس برس».

واوضحت المصادر ان عدد المتهمين ٣١ شخصا. وتم الاستماع إلى افادات عشرة منهم أمس وسيمثل عشرة اخرون اليوم الثلاثاء في حين سيتم الاستماع إلى افادة الباقين الاربعاء.

واضافت انه يتوقع ان تصدر الاحكام بشأن المتهمين مساء الاربعاء بعد الاستماع إلى مرافعات المحامين.

ولم ينكر المتهمون وجود «مجلس ثمانية» للمجموعة يتولى «وضع اهداف وخطط واستراتيجية التنظيم».

وكان مصدر رسمي عماني قد أكد مساء أمس بدء محاكمة مجموعة من المتهمين في قضية الانتماء إلى تنظيم «سري محظور» صباح أمس في مسقط مشيرا إلى وجود ادلة على حيازة بعض المتهمين اسلحة.

(التفاصيل: ص٣)

احتمال تأجيل الانسحاب من غزة بضعة أسابيع "لأسباب دينية" ..

فرنسا تعارض دوراً للناتو في عملية السلام وتجدد دعوتها لعقد مؤتمر دولي «قبل نهاية العام»

باريس - أ.ف.ب:

■ اعلنت وزارة الخارجية الفرنسية أمس ان فرنسا تعتبر انه ليس من شأن حلف شمال الاطلسي ان يحل محل الجهود الدولية المبذولة حاليا في الشرق الاوسط، فيما تفكر واشنطن ومدريد في تقديم اقتراحات مشتركة من اجل قيام الحلف الاطلسي بدور في هذه المنطقة.

وقالت الخارجية الفرنسية ان فرنسا تقترح مجددا عقد مؤتمر دولي حول القضية الفلسطينية «قبل نهاية السنة».

وقال الناطق باسم ان وزير الخارجية ميشال بارنييه الذي التقى صباح أمس الاثنين نائب رئيس الحكومة الاسرائيلية بيريز «اكد انه يجب تقديم افق سياسي للفلسطينيين ودعا الى تنظيم مؤتمر دولي قبل نهاية السنة».

وألمح رئيس الوزراء الاسرائيلي مجرم الحرب ارييل شارون أمس الى ان الانسحاب من قطاع غزة المرتقب اساسا اعتبارا من ٢٠ تموز/ يوليو قد يتم تأخيره ثلاثة اسابيع نظرا للحساسية الدينية لدى عصابات المستعمرين.

(التفاصيل : ٨)

محليات
الرأي
ندوة الثلاثاء
ثقافة اليوم
خزامى الصحارى
انترنت واتصالات
عيادة الرياض

طالع : ملحق مع العدد

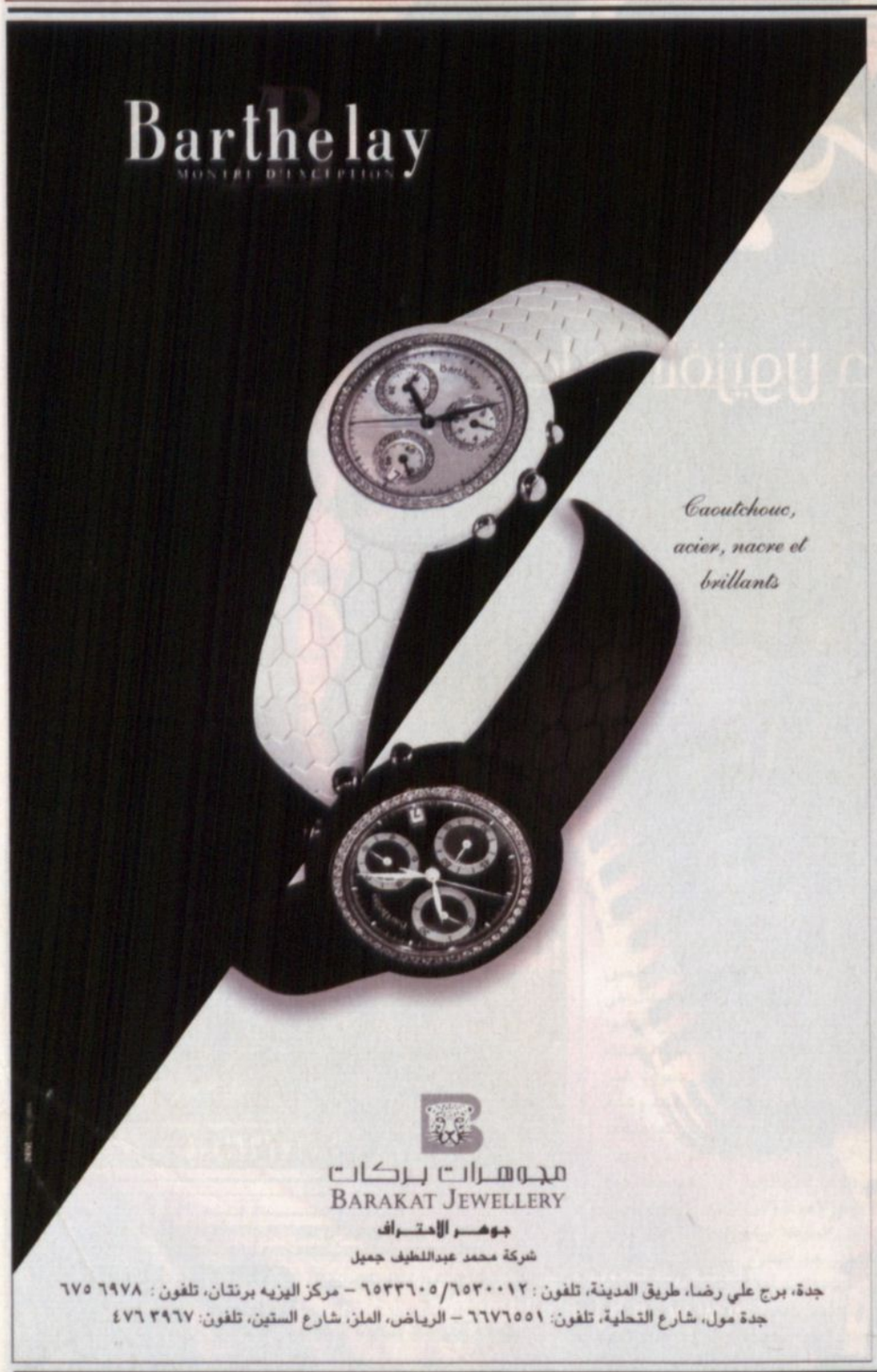

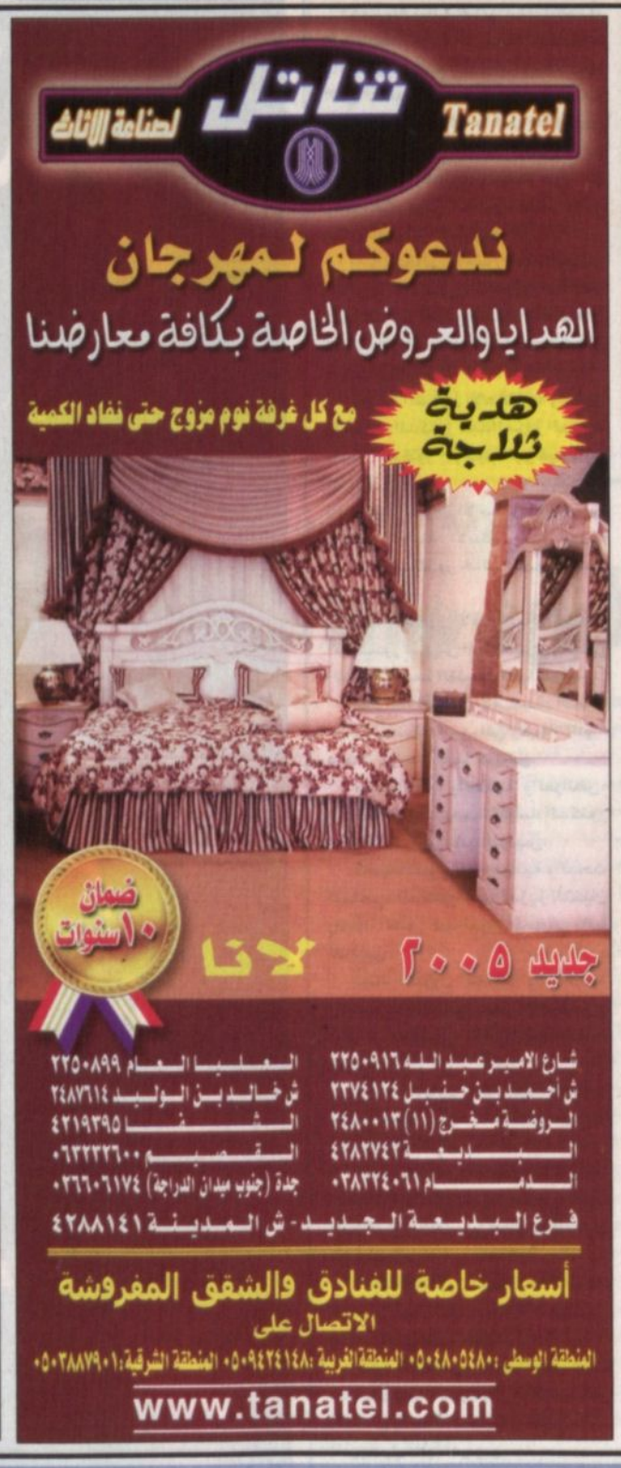

أسعار «الرياض» في المملكة ريالان/ في الخارج/ الكويت ١٥٠ فلس/ قطر ريالين/ الامارات ٢درهم/ البحرين ٢٠٠ فلس/ لبنان ٢٠٠٠ ليرة /العراق ٥٠٠ دينار/ تونس ١٥٠ مليما/ الجزائر دينار/ المغرب درهم/ بقية الدول الافريقية «ما يعادل درهما مغربيا»/ اليمن ١٥ ريال/ الاردن ٢٠٠ فلس/ السودان ٢٠ جنيها/ سوريا ١٠ ليرات/ بريطانيا ٧٠ بنسا/ فرنسا ١ يورو / مصر ٢ جنيه / بقية دول السوق المشتركة «ما يعادل ٤ فرنكات فرنسية»/ «أمريكا دولار واحد» / اشتراك الأفراد والمؤسسات ٦٠٠ ريال