بسم الله الرحمن الرحيم

الرياض

جريدة يومية تصدر عن مؤسسة اليمامة الصحفية

٦٠ صفحة — ٣ الطبعة

الثلاثاء ١٢ صفر ١٤٢٦هـ - ٢٢ مارس ٢٠٠٥م - العدد ١٣٤٢٠ - السنة الثانية والأربعون

AL RIYADH - 13420 - 42nd Year - TUESDAY-22-3-2005

FREENET ZAJOUL FREENET 366 00 99 FREENET ZAJOUL FREENET

مجلس الوزراء برئاسة ولي العهد يوافق على "وثيقة العهد والوفاق والتضامن" العربية

قمة «الإصلاح والتحديث» تبدأ في الجزائر اليوم

سمو ولي العهد مترئساً جلسة مجلس الوزراء. (و.أ.س)

الجزائر - بعثة «الرياض»، الرياض - و.أ.س:

■ قرر مجلس الوزراء في جلسته التي عقدها بعد ظهر أمس في قصر اليمامة بالرياض الموافقة على «وثيقة العهد والوفاق والتضامن» التي أقرتها القمة العربية السادسة عشرة في تونس العام الماضي.

وتأتي موافقة المملكة على هذه الوثيقة عشية انعقاد القمة العربية السابعة عشرة التي ستنطلق اليوم في الجزائر وسط أجواء توافقية سادت بعد اجتماعات وزراء الخارجية العرب وفي ظل ترقب واهتمام الشارع العربي لقرارات تلامس سقف آماله المشروعة وتحقق أحلامه المؤجلة.

ومن أوراق القمة المطروحة على طاولة النقاش بين الزعماء العرب المقترحات الجديدة لتفعيل المبادرة العربية للسلام واعادة تحريك عملية السلام.. كما ستبحث القمة اطلاق البرلمان العربي الموحد وذلك في اطار عملية الاصلاح الجارية لمؤسسات الجامعة العربية، بالاضافة إلى ملف «مجلس الأمن العربي» وكذلك بحث آلية التصويت في الجامعة العربية وسيطرح للبحث أيضا موضوع انشاء هيئة لمتابعة تنفيذ القرارات من قبل الدول الأعضاء وهو الموضوع الذي يتوقع أن يحيطه بعض الجدل وذلك حول آلية عمله وحدود صلاحياته.

وتعقد القمة في قصر الصنوبر المحصن جيدا والواقع على بعد ٢٠ كلم غربي العاصمة الجزائرية.

وشيد القصر العريق في أولى سنوات الاستقلال «١٩٦٢م» وحضن كل الاجتماعات المهمة لجبهة التحرير، وأعلن من على منبره الرئيس الأسبق هواري بومدين تأميم قطاع البترول في الجزائر «١٩٧١»، كما أعلن ياسر عرفات منه قيام الدولة الفلسطينية «المستقلة» في العام ١٩٨٨.

ويتوقع حضور ١٤ زعيم دولة أعمال القمة التي يتألف جدول أعمالها من ١٧ بنداً تدور حول اصلاحات الجامعة العربية وعملية السلام والتحديث في العالم العربي.

«بيان وقرارات مجلس الوزراء ص٢ وتغطية شاملة للقمة : ص١١، ١٢»

تغيير مسمى المجلس التنسيقي لمراقبة الانتخابات إلى «المجلس الوطني» وتكليفه متابعة النشاطات المقبلة

كتب - مندوب «الرياض»:

■ اعلن المجلس التنسيقي لمراقبة الانتخابات عن تغيير مسمى المجلس الى «المجلس الوطني».

وأكد رئيس المجلس رئيس الجمعية الوطنية لحقوق الإنسان الدكتور بندر الحجار ان المجلس انتقل الى مرحلة جديدة من عمله في بناء هياكل تنظيمية وتطوير قواعد اجرائية في العمل الرقابي تساهم في اضطلاع المجلس بمسؤوليات المراقبة على مستوى المملكة.

وكشف الحجار أن المجلس الوطني لمراقبة الانتخابات تقرر له الاستمرار لمتابعة كافة النشاطات الانتخابية العامة التي ستضطلع بها الدولة في خطوتها التطويرية المقبلة.

(التفاصيل : ص١٦)

عريقات: القرار الإسرائيلي يدمر مساعي إحياء عملية السلام

(إسرائيل) تتحدى القمة العربية وتعلن «تسمين» المستعمرات في الضفة

القدس المحتلة - وكالات الأنباء:

■ أعلن مسؤول اسرائيلي كبير أمس عشية انعقاد القمة العربية ووسط دعوات بتطبيع العلاقات مع الكيان الإسرائيلي الغاصب ان سلطات الاحتلال ستواصل البناء في المستعمرات اليهودية الكبرى في الضفة الغربية المحتلة.

وقال هذا المسؤول في رئاسة حكومة العدو طالبا عدم كشف هويته: «سنواصل البناء في «معالي ادوميم» (شرق القدس) وغوش عتصيون (جنوب القدس) وأرييل (شمال الضفة الغربية) لانها قطاعات لن تنقل أبداً الى السلطة الفلسطينية -على حد تعبيره-

وأضاف «انها ليست مستعمرات عشوائية، ولكن مستعمرات ذات شرعية كاملة (على حد كذبه)، حيث سنواصل بناء المساكن والمكاتب الادارية ومناطق صناعية تبعا للحاجة».

وقال كبير المفاوضين الفلسطينيين صائب عريقات ان قرار الحكومة الاسرائيلية «يدمر أي جهد من شأنه اخراج عملية السلام الى مسارها الطبيعي».

وطالب عريقات «المجتمع الدولي بالتدخل الفوري لالغاء هذه القرارات واعطاء عملية السلام الفرصة التى تستحقها لان الاستيطان والسلام متوازيان لا يلتقيان».

(التفاصيل : ص٧)

جنبلاط في القاهرة يتراجع عن مطالبته باستقالة لحود ..

قوات «أطلسية» معظم عناصرها أتراك الى لبنان

بيروت، القاهرة - «الرياض» -وكالات الأنباء:

■ كشفت مصادر دبلوماسية في بيروت أمس عن ان مجلس الأمن سيجتمع في يونيو (حزيران) المقبل لتشكيل قوة لمساعدة الجيش اللبناني على حفظ الامن في لبنان.

وقالت ان هذه القوات ستشكل بأكثريتها من حلف شمال الأطلسي (الناتو) وتضم سبعة آلاف جندي تركي والفي جندي من المجر وبولندا وستكون هذه هي المرة الاولى التي ترسل فيها تركيا قوات الى المشرق العربي منذ سقوط السلطنة العثمانية.

وأوضحت لصحيفة «الديار» ان الرئيسين الاميركي جورج بوش والفرنسي جاك شيراك ناقشا ضرورة ارسال قوات من الناتو على ان تكون من بلد إسلامي وتم التفاهم مع تركيا على ارسال سبعة آلاف جندي الى لبنان مع ألفي بولوني ومجري وربما سينضم اليهم خمسة آلاف من بلغاريا. في القاهرة، اعلن النائب اللبناني المعارض الزعيم الدرزي وليد جنبلاط أمس بعد لقائه الرئيس المصري حسني مبارك ان استقالة الرئيس اللبناني اميل لحود «ليست اولوية الآن» وان «الاولوية هي اجراء الانتخابات». وكان جنبلاط طالب عدة مرات باستقالة لحود.

من جهة اخرى، قال جنبلاط ان «موضوع سلاح حزب الله مسألة لبنانية، ستبحث «بعد الانسحاب السوري».

(التفاصيل : ص٥ و ٦)

المعجزة الكورية وتحديات السلام (٢ - ٢)

طالع: ص١٠

رؤية / د. عبدالمحسن الداود

طالع: ملحق مع العدد

ملحق بمناسبة افتتاح المبنى الجديد لجمعية الهلال الأحمر السعودي

* مفاجأة جديدة.. المتهم في قضية «سوا» موزع معتمد للبطاقة.
* فوز فرنسي وشيك بمشروع الجسر البري السعودي.
* الأخطاء الطبية تمنع ٥٩ طبيباً من السفر.

«طالع «الرياض الاقتصادي»

كلمة الرياض

لبنان في حماية قوات دولية!!

■ يُطبخ في مجلس الأمن مشروع إرسال قوات دولية إلى لبنان عمادها من تركيا، والأخرى من دول أوروبا الشرقية، والهدف، كما صيغ البيان، أو الفكرة، هو حماية لبنان وتدريب جيشه، وقابلية مثل هذا الوجود الجديد يترتب عليها توافق اللبنانيين على المشروع، وبالتأكيد فقد تكون الخلافات أقوى من تحقيق مثل هذا الهدف، لأن موضوع مبدأ الحماية يثير التساؤل.. من مَن؟

سورية خرجت، ولبنان لديه دولته المستقلة، وإسرائيل عدو قد يحصل على فرصته بخلق اضطرابات في الجار المشاكس، لكن ذكريات الغزو، وتداعياته، ربما لا تجعل المواجهة سهلة، ومن هنا تأتي الحيرة، أليس القصد

«التتمة ص ٨»

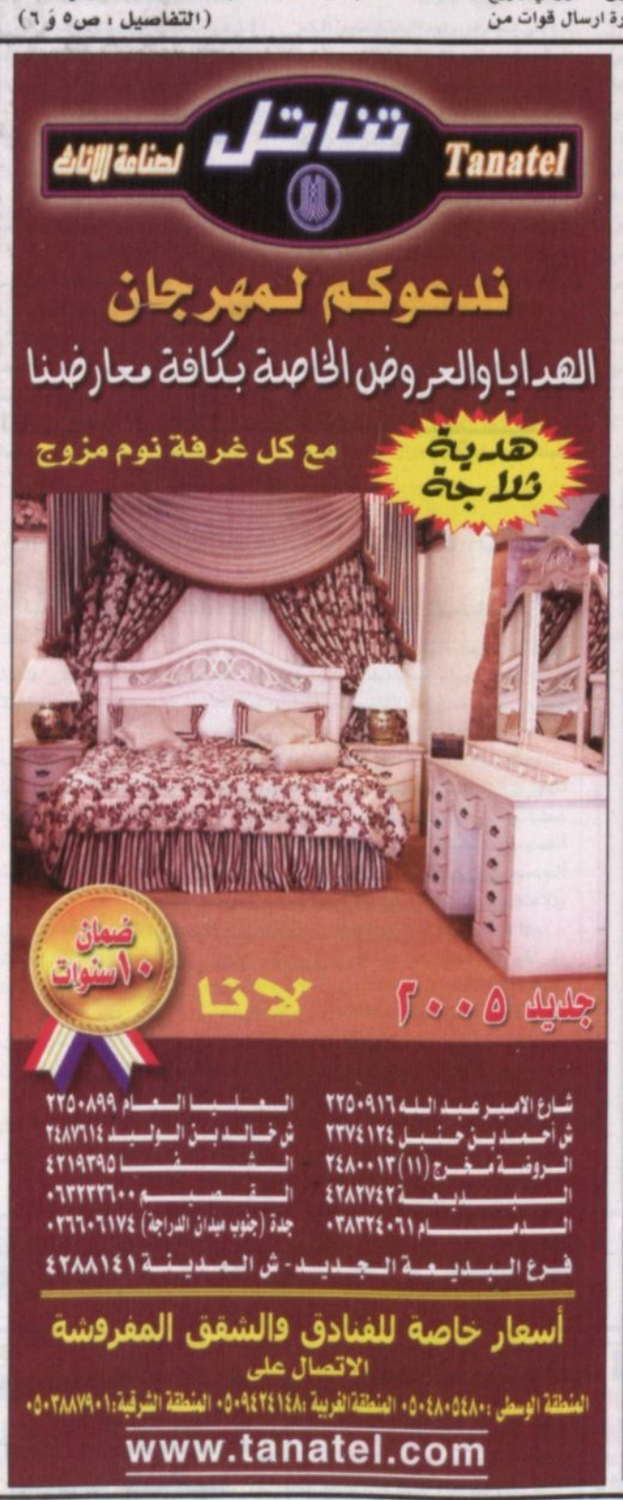

أسعار «الرياض» في المملكة ريالان/ في الخارج/ الكويت ١٥٠ فلس/ قطر ريالين/ الإمارات ٢درهم/ البحرين ٢٠٠ فلس/ لبنان ٢٠٠٠ ليرة /العراق ٥٠٠ دينار/ تونس ١٥٠ مليما/ الجزائر دينار/ المغرب درهم/ بقية الدول الافريقية «ما يعادل درهما مغربياً»/ اليمن ١٥ ريال/ الأردن ٢٠٠ فلس/ السودان ٢٠ جنيها/ سوريا ١٠ ليرات/ بريطانيا ٧٠ بنسا/ فرنسا ١ يورو / مصر ٢ جنيه / بقية دول السوق المشتركة «ما يعادل ٤ فرنكات فرنسية»/ «أمريكا دولار واحد» / اشتراك الأفراد والمؤسسات ٦٠٠ ريال