محليات 5
الذعر يصيب ٥٠٠ طالبة بسبب تماس كهربائي

إقتصاد 14
منح تراخيص لمختبرات فنية للقطاع الخاص

دوليات 19
عرفات أقام دولة نموذجية في سجنه

فن 22
محمد عبده يهاتف «الجزيرة» من المستشفى

رياضة 25
ثاني نهائي كأس للهلال في أقل من ٢٤ ساعة

الجزيرة
AL-JAZIRAH

44 صفحة

ريالان III

الخميس ١٩ من صفر ١٤٢٣هـ ٢ من مايو «أيار» ٢٠٠٢م العدد ١٠٨٠٨ السنة ٤٤

صحيفة يومية تصدرها مؤسسة الجزيرة للصحافة والطباعة والنشر - الرياض

44th.Year AL - Jazirah Newspaper Thursday 2/5/2002 G. Issue 10808

أكبر شركتين للمواد الغذائية تفكران بالاندماج ص ١١

وزير العدل: سجلات خاصة للمخططات السكنية ص ٤٤

ملك البحرين والشيخ خليفة بن سلمان والأمير سلطان هنؤوا سموه بمناسبة نجاح زيارته

الأمير عبد الله: الدفاع عن فلسطين ليس خياراً بل مصير

□ الرياض ـ واس:

أكد صاحب السمو الملكي الأمير عبد الله بن عبد العزيز ولي العهد ونائب رئيس مجلس الوزراء ورئيس الحرس الوطني ان الذود عن فلسطين ليس خيارا بل مصير يتحتم علينا جميعنا ان نخوض سبيله بعزم وأمانة مع الله جل جلاله ثم مع أمتنا العربية والاسلامية.

وقال سموه في معرض رده على برقية بعث بها اليه ملك البحرين الشيخ حمد بن عيسى آل خليفة بمناسبة نجاح زيارة سموه الى الولايات المتحدة الأمريكية: ما عرفنا مكانا منعزلا لنا في المملكة العربية السعودية بعيدا عن منزل أمتنا العربية والاسلامية فمن يؤمن بالاسلام دينا والعروبة وطنا بشموليته لا يحتمل أبدا ان يقف متفرجا وأهله في فلسطين مصابون في كرامتهم وعزتهم واستقلالهم وحريتهم ففلسطين الكرامة قطعة نابضة في قلب أمتنا الكبرى الذود عنها ليس خيارا بل مصير يحتم علينا جميعا ان نخوض سبيله بعزم وأمانة مع الله جل جلاله ثم مع امتنا العربية والاسلامية.

كما تلقى صاحب السمو الملكي الأمير عبد الله بن عبد العزيز ولي العهد ونائب رئيس مجلس الوزراء ورئيس الحرس الوطني برقيتي تهنئة بمناسبة نجاح الزيارة من كل من صاحب السمو الشيخ خليفة بن سلمان آل خليفة رئيس وزراء البحرين ومن صاحب السمو الملكي الأمير سلطان بن عبد العزيز النائب الثاني لرئيس مجلس الوزراء ووزير الدفاع والطيران والمفتش العام.

على الصعيد ذاته أجرى صاحب السمو الملكي الأمير عبدالله بن عبدالعزيز ولي العهد نائب رئيس مجلس الوزراء رئيس الحرس الوطني اتصالاً هاتفياً مساء أول أمس بصاحب العظمة الشيخ حمد بن عيسى آل خليفة ملك مملكة البحرين.

وجرى خلال الاتصال بحث المستجدات على الساحة الفلسطينية والاعتداءات الإسرائيلية الوحشية على الشعب الفلسطيني.

كما تم تناول نتائج زيارة سمو ولي العهد إلى الولايات المتحدة الأمريكية وما أسفرت عنه محادثات سموه مع الرئيس الأمريكي جورج بوش من انفراج للأزمة في المنطقة.

..... طالع ص ٢ / ١٩

الطفلة هدى أبو شلوف (سنتان) تنضم الى قافلة الشهداء ضحايا المجازر الإسرائيلية (رويترز)

بعد فوزه على الاتحاد ٢ / ١

الهلال يختتم الموسم بأغلى الكؤوس

النائب الثاني يسلم الثنيان كأس خادم الحرمين الشريفين

□ كتب ـ عبدالعزيز الهدلق:

سلم صاحب السمو الملكي الأمير سلطان بن عبدالعزيز النائب الثاني لرئيس مجلس الوزراء وزير الدفاع والطيران والمفتش العام مساء أمس قائد فريق الهلال يوسف الثنيان كأس دوري خادم الحرمين الشريفين لكرة القدم وذلك بعد فوز فريق الهلال على شقيقه الاتحاد بهدفين لهدف واحد.. في ختام مباريات المربع الذهبي والتي لعب مباراتها النهائية فريقي الهلال والاتحاد على ملعب الأمير عبد الله الفيصل في محافظة جدة وقد سجل هدفي الهلال مهاجمه البديل عبدالله الجمعان. وسجل الهدف الاتحادي الحسن اليامي في الشوط الثاني من المباراة بعد أن انتهى شوطها الأول بلا أهداف. ..... «تفاصيل أوسع في الصفحات الرياضية»

الأمير نايف يغادر المستشفى بجنيف ويقضي بعض الوقت للراحة

□ جدة ـ واس:

الأمير نايف بن عبد العزيز

غادر صاحب السمو الملكي الأمير نايف بن عبدالعزيز وزير الداخلية أمس المستشفى بمدينة جنيف وذلك بعد استكمال اجراءات المتابعة المعتادة للعملية الجراحية التي أجراها سموه يوم الاثنين الثاني من شهر صفر الحالي وتكللت ولله الحمد بالنجاح التام. وقد حمد الله سموه على ما من به عليه من أسباب السلامة والشفاء وموفور الصحة والعافية.

كما أعرب سمو الأمير نايف بن عبدالعزيز عن بالغ شكره وعظيم امتنانه وتقديره لما أحيط به سموه من مشاعر الرعاية والاهتمام من لدن خادم الحرمين الشريفين الملك فهد بن عبدالعزيز رعاه الله وأبقاه وسمو ولي عهده الامين وسمو النائب الثاني حفظهما الله وأصحاب السمو وأصحاب الفضيلة والمعالي وجميع المواطنين رجالاً ونساء وكل من اطمأن على سموه من أصحاب الجلالة والسمو والفخامة من ملوك وأمراء ورؤساء الدول العربية والخليجية الشقيقة سائلاً الله سموه أن يمتع الجميع بمزيد من الصحة والسعادة وألا يريهم مكروها.

وقد خص سموه بالشكر والتقدير صاحب السمو الملكي الامير سلمان بن عبدالعزيز أمير منطقة الرياض الذي كان إلى جوار سموه أثناء إجراء العملية. وسوف يقضي صاحب السمو الملكي الأمير نايف بن عبدالعزيز بعض الوقت هناك للراحة ومتابعة التمارين الاعتيادية لمثل هذه العملية. حفظ الله سموه ورعاه.

مواطن يتبرع بـ ٢٠ سيارة إسعاف مجهزة للشعب الفلسطيني

□ الدمام ـ حسين بالحارث:

خاص

علمت (الجزيرة) ان رجل الاعمال الشيخ مبارك عبدالله السويكت قد تبرع بعشرين سيارة اسعاف مجهزة بالكامل للشعب الفلسطيني، وكشف مصدر في مكتب منظمة التحرير الفلسطينية بالمنطقة الشرقية ان السيارات قد وصلت الى ميناء الملك عبدالعزيز بالدمام وقد روعي ان تحمل هذه السيارات رسالة اخرى وهي الا تكون من صنع امريكي.. كما تكفل مكتب مهدي الرويلي للتخليص الجمركي بانهاء جميع الاجراءات الجمركية مجانا كما تكفلت ايضا مؤسستا البسامي والفايز للنقل البري بنقل هذه السيارات من الدمام الى مركز الحديثة على الحدود الشمالية ليتم نقلها من هناك الى الاراضي الفلسطينية وتسليمها الى السلطة الفلسطينية خلال الاسبوع المقبل بإذن الله لنصرة الشعب الفلسطيني الأعزل. وذكر المصدر ان مكتب المنظمة ينوي اقامة حفل خاص خلال نهاية الاسبوع لتكريم الشيخ مبارك السويكت.

الأمريكيون والبريطانيون تسلموا الشوبكي وسعادات وقتلة زائيفي من عرفات

□ رام الله ـ د.ب.أ:

وصلت سبع من سيارات الامن الامريكية برفقة ست آليات عسكرية اسرائيلية أمس الاربعاء الى سجن اريحا المركزي وهي تحمل ستة من الفلسطينيين الذين كانوا محتجزين بمقر عرفات بعد تعهد السلطات الاسرائيلية بتامين حماية الموكب وعدم التعرض له.

ونقل المعتقلون الستة من مقر عرفات حيث تم احضار السجين الاول عاهد ابو غلمة وهو يجلس على مقعد متحرك ووضعه في احدى السيارات، وصعد معه الى السيارة ثلاثة من رجال الامن اثنان منهم اجنبيان وأحد رجال الامن الفلسطيني.

ثم تبع ذلك احضار كل من باسل الاسمر (الريماوي) بنفس الطريقة ووضعه في سيارة منفردة ثم السجين الثالث وهو مجدي ارحيمي فالرابع وهو الاهم حمدي قرعان. وتفاجأ من في المقر بخروج كل من فؤاد الشوبكي واحمد سعادات بعد ذلك وهما مغلولا الايدي حيث صعد كل منهما بسيارة مع الامن الفلسطيني والامريكي والبريطاني.

..... طالع ص ١٧ / ١٨ / ١٩ / ٢٠

فيلم «الشحنة البشرية»: هجمة عنصرية

على بلادنا ٧٠٪ من ممثليه إسرائيليون

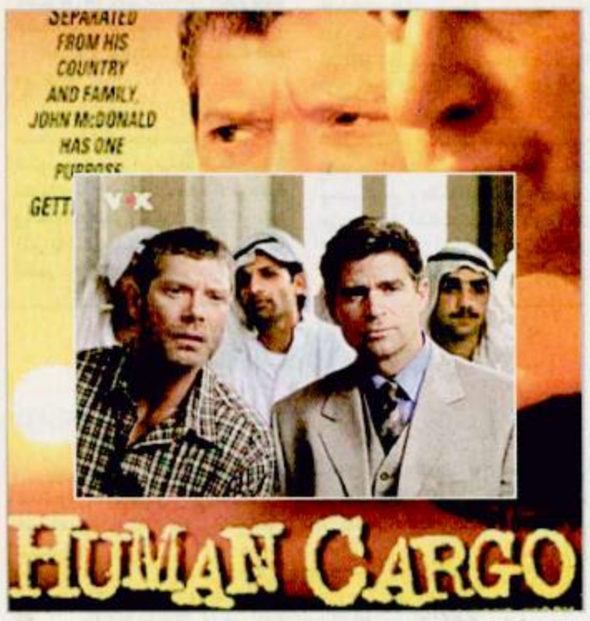

□ الرياض ـ ياسر البريكان:

خاص

تجاوز عبث الاعلام الغربي حدود اللامعقول في اطروحاته، والى جانب تلك السموم الخبيثة التي ما انفك اللوبي الصهيوني يحاصر بها الامة الاسلامية على مر العصور والازمنة واخذ العبث منحنى وبعداً خطيراً تمثل في بث افلام هي اقرب «للقذارة» و «الانتساخ» بحق دول اسلامية وامم قارعت العالم بقيمها وثقافتها.

وبالقدر الذي يعتقد فيه منتجو او مموّلو مثل تلك الافلام انهم قد حققوا نجاحاً مهنياً يضاف الى رصيدهم الملوث بالمفاهيم الصهيونية، بدأ فيلم يحمل اسم «HUMAN CARGO» او الشحنة البشرية او الهروب من السعودية والذي بثته قناة فوكس الالمانية تجسيدا لقيم الانحطاط المهني بكل مقاييسه.

وهذا الفيلم الذي اخرجه سيمون واينسر وكتبه ويليام مايكل ودان فينيغ، يتلاءم مع افلام البذاءة «الهوليودية» وقد يحقق نجاحاً..باعتباره سيخاطب غرائز.. لا حول لها ولا قوة غير ما يضخ في العين من اجساد وفي الاذن من كلمات ماجنة. قصته «المبتذلة» والمفبركة التي خرج بها تصور معاناة مهندس امريكي ياتي الى المملكة عن طريق سمسار ليعقد صفقة ثم يتم احتجازه.. وتهريبه عن طريق احد اصدقائه في ارامكو.. ويسرد الفيلم في «عبثه الواضح ودراماه الهزلية» مشاهد دخول بطل الفيلم من الجوازات والمطار ومشاهد اخرى تخيلها بعقل «شاذ ومريض» المنتج والمؤلف على انها مظاهر تخلف وقمع مثل توجه الناس لصلاة الجماعة وعن الحدود الشرعية وعن مواطن يستخدم البنزين بدلاً من الماء في الغسيل. ونحن نقول ان الخرافة الهوليودية لا تستطيع ان تخترق عقول المجتمعات فقط لان المجتمعات قدرها ان تكبر. ونعتقد ان الاسهاب في وصف عبث كهذا سيصيب القارئ والمتابع بالغثيان. يذكر ان ٧٠٪ من اقزام الفيلم «صهاينة اسرائيليون» ونشهد هنا.. بمقولة سابقة تقول.. الاغبياء هم الذين يقذفون الشمس ولكن هل تتاثر الشمس؟!

الحوادث ضد المسلمين في أمريكا

زادت ثلاث مرات منذ «اعتداءات سبتمبر»

□ واشنطن ـ واس:

في الوقت الذي أفادت فيه احصاءات أمريكية ان المسلمين في الولايات المتحدة يعيشون اوضاعاً عصيبة مع تزايد الاعتداءات عليهم منذ هجمات سبتمبر الإرهابية، حث الرئيس بوش امس الأمريكيين على نبذ التمييز والتعصب قائلا ان أمريكا بلد تحترم كل الاديان.

وقال بوش ـ الذي كان يتحدث أمام رجال أعمال في سان فرانسيسكو ـ ان أمريكا ترفض كل أعمال الكراهية ضد الاشخاص من أصول عربية أو من المسلمين وإن أمريكا تقدر وترحب بالناس المسالمين من كل الديانات. وكل مهاجر يمكنه أن يكون مواطنا أمريكيا كاملا ومتساويا لأننا جميعا في وطن واحد. هذا وقد أوضح تقرير نشره أول أمس مجلس العلاقات الأمريكية الاسلامية «كير» ان المسلمين المقيمين في الولايات المتحدة يقعون ضحية إجراءات وحوادث تمييزية ويعيشون منذ اعتداءات الحادي عشر من سبتمبر في ظل اجواء من التعصب وعدم التسامح.

وأفاد واضعو التقرير وهو بعنوان (وضع الحريات الفردية للمسلمين في الولايات المتحدة) ان المعطيات التي جمعت لوضع هذا التقرير تظهر ان المسلمين في الولايات المتحدة قلقون اكثر من اي وقت مضى من التمييز والتعصب. ولاحظت الدراسة ان الحوادث المناهضة للمسلمين زادت ثلاثة اضعاف حيث بلغت (١١٢٥) في العام ٢٠٠٢م مقارنة بالعام السابق (٣٦٦ حادثا).