بسم الله الرحمن الرحيم

الرياض

جريدة يومية تصدر عن مؤسسة اليمامة الصحفية

٥٢ صفحة

٣ الطبعة

AL RIYADH - 13457 - 42nd Year - THURSDAY-28-4-2005

الخميس ١٩ ربيع الأول ١٤٢٦هـ - ٢٨ إبريل ٢٠٠٥م - العدد ١٣٤٥٧ - السنة الثانية والأربعون

FREENET ZAJOUL FREENET 366 00 99 FREENET ZAJOUL FREENET

الأمير عبدالله استقبل كلينتون.. واختتم زيارة ناجحة للولايات المتحدة

ولي العهد يدعو إلى عقد مؤتمر منتدى الطاقة العالمية في الرياض لبحث استقرار الأسواق

العلاقات السياسية المتنامية بين المملكة والولايات المتحدة يجب أن تواكبها علاقات اقتصادية متينة

الأمير عبدالله يلقي كلمته أمام مجلس الأعمال السعودي - الأمريكي

دالاس - أحمد حسين اليامي:

■ قال صاحب السمو الملكي الأمير عبدالله بن عبدالعزيز ولي العهد إن الأيام والمحن الخانقة قد تم تجاوزها واننا أمام مرحلة تبشر بانحسار موجة الإرهاب وهزيمة المتطرفين وتصاعد وتيرة التنمية.

وقال سموه إن هذه المرحلة تبشر أيضاً بالوصول الى تسوية سلمية عادلة للقضية الفلسطينية تساعد في القضاء على التوتر الذي عانت منه المنطقة في الماضي.

جاء ذلك في كلمة سمو ولي العهد في الحفل الذي أقامه على شرف سموه مجلس الأعمال السعودي - الأمريكي في مدينة دالاس بولاية تكساس الأمريكية (فجر امس بتوقيت الرياض) وحضر الحفل الوفد الرسمي المرافق لسموه في زيارته للولايات المتحدة وما يقارب (٥٠٠) مدعو من رجال الأعمال السعوديين والأمريكيين.

ودعا سمو الأمير عبدالله رجال الأعمال الأمريكيين الى التوجه باستثماراتهم إلى السوق السعودية الواسعة ذات الفرصة الكبيرة والاحتمالات الواعدة.

كما دعا سموه الى عقد مؤتمر لمنتدى الطاقة العالمية في مدينة الرياض في الربع الأخير من هذا العام وذلك انطلاقا من الاهمية الكبرى التي توليها المملكة لاستقرار أسواق الطاقة العالمية بما يسهم في نمو الاقتصاد العالمي ويتيح للمنتجين والمستهلكين التباحث بثقة وشفافية.

وقال سموه: إن العلاقات السياسية المتنامية التي تجمع بين الولايات المتحدة والمملكة العربية السعودية يجب أن تواكبها علاقات اقتصادية متينة بين البلدين.

واننى اعتبر مجلسكم هذا قناة من افضل القنوات لبناء جسر اقتصادي بين الدولتين وبين مؤسسات القطاع الخاص فيهما.

وقد بدأ حفل مجلس الأعمال السعودي - الأمريكي بكلمة القاها رئيس المجلس من الجانب الأمريكي الفريد سي ديكرين رحب فيها بسمو ولي العهد والوفد المرافق.

ونوه في كلمته بمتانة علاقات الصداقة التي تربط البلدين، على مدى سبعة عقود من السنين.

غادر بحفظ الله ورعايته صاحب السمو الملكي الأمير عبدالله بن عبدالعزيز ولي العهد نائب رئيس مجلس الوزراء رئيس الحرس الوطني أمس مدينة دالاس بولاية تكساس الأمريكية متوجها إلى المملكة المغربية الشقيقة في ختام الزيارة الرسمية التي قام بها سموه للولايات المتحدة الأمريكية واستمرت عدة أيام بدعوة من فخامة الرئيس جورج دبليو بوش وتكللت ولله الحمد بالنجاح لما فيه مصلحة البلدين والشعبين الصديقين والأمتين العربية والإسلامية.

وكان سمو الأمير عبدالله استقبل في مقر اقامته بمدينة دالاس أمس فخامة رئيس الولايات المتحدة الأمريكية الأسبق بيل كلنتون.

وجرى خلال الاستقبال استعراض عدد من الموضوعات ذات الاهتمام المشترك.

حضر الاستقبال صاحب السمو الملكي الأمير بندر بن سلطان بن عبدالعزيز سفير خادم الحرمين الشريفين لدى الولايات المتحدة الأمريكية.

(كلمة ولي العهد ووقائع الحفل، ص٦ و٧)

عيادات ديرما
DERMA CLINIC
DRM

علاج حب الشباب

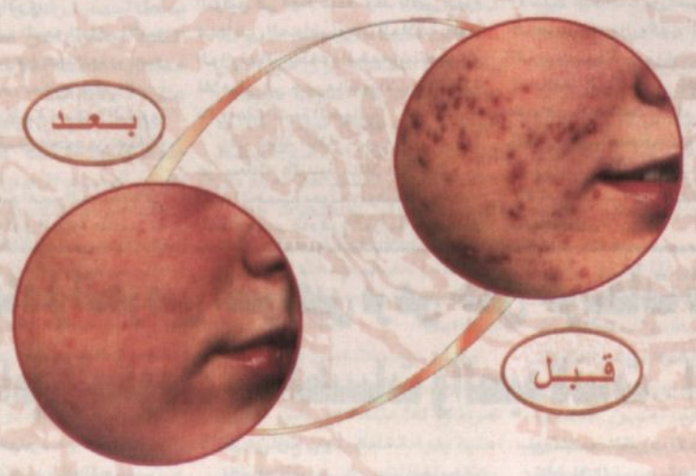

الوقاية من تحول حب الشباب إلى ندبات دائمة .

علاج حب الشباب وآثاره (الندبات) .

الرياض : 4650000

Website : www.derma-clinic.com
E-mail : info@derma-clinic.com

بحضور الأمير سلطان:

توقيع عقد شراء ١٥ طائرة «امبراير ١٧٠» من البرازيل

«الرياض الاقتصادي»

ثمانية ملايين ريال في انتظار المشاركين في مسابقة «الرياض» الكبرى

طالع السؤال وكوبون المسابقة «ص ٣»

وصول الرئيس الروسي إلى فلسطين المحتلة في زيارة تاريخية

واشنطن تتحفظ وتل أبيب ترفض.. والفلسطينيون يرحبون باقتراح بوتين عقد مؤتمر سلام في موسكو

بوتين يتجول في منطقة الاهرامات قبل انتقاله من مصر الى فلسطين المحتلة أمس (أ. ف. ب)

القاهرة - تل ابيب، واشنطن - وكالات الأنباء:

■ وصل الرئيس الروسي فلاديمير بوتين أمس في اول زيارة يقوم بها زعيم روسي او سوفياتي الى (اسرائيل) بعد ان اقترح في القاهرة عقد قمة سلام في موسكو لمحاولة وضع نهاية لعقود من الصراع، إلا ان (اسرائيل) سارعت الى رفض الاقتراح بينما ابدت واشنطن تحفظاً فيما رحب الفلسطينيون به.

ولم يعط بوتين وهو يتحدث بجوار الرئيس المصري حسني مبارك في القاهرة سوى تفاصيل محدودة عن اقتراحه لعقد قمة السلام في فصل الخريف لكنه قال ان روسيا ستبدأ اتصالات لبحث جدول اعمال القمة.

وقد سارعت (اسرائيل) الى رفض دعوة الرئيس بوتين.

واعتبرت زيارة بوتين حدثا تاريخيا وقالت ان اريل شارون رئيس الوزراء سيعرض مع الرئيس الروسي ثلاثة ملفات هي الملف النووي الايراني وصفقة بيع الصواريخ الروسية لسوريا وما يسمى مظاهر معاداة اليهود في روسيا.

ورحب الفلسطينيون بدعوة الرئيس الروسي.

وقال الرئيس الفلسطيني محمود عباس (ابو مازن) في تصريح صحافي ادلى به في رام الله «ارحب بدعوة الرئيس بوتين لعقد مؤتمر دولي للسلام واتمنى ان تتحقق مثل هذه الدعوة».

وأبدى البيت الابيض تحفظاً شديداً على دعوة الرئيس بوتين.

وقال المتحدث باسم البيت الابيض سكوت ماكيلان للصحافيين «نعتقد ان الوقت قد يحين لعقد مؤتمر دولي، إلا اننا لم نصل الى هذا الوقت اليوم ولا أتوقع ان يحصل ذلك من الآن حتى الخريف المقبل».

بغداد: ٣٢ وزيراً في حكومة الجعفري ٧ حقائب نسوية واستحداث وزارة للآثار

بغداد - صادق العراقي:

■ أعلن الدكتور إبراهيم الجعفري المكلف تشكيل الوزارة العراقية الجديدة عن إكمال التشكيلة الوزارية وعرضها على المجلس الرئاسي الذي بدوره سيعرضها على الجمعية الوطنية اليوم (الخميس).

وأكد الجعفري في مؤتمر صحافي عقده أمس داخل المنطقة الخضراء وحضرته «الرياض»، أن التشكيلة الوزارية تتألف من ٣٢ وزارة، وهناك وزارة جديدة أخرى للسياحة والآثار من المؤمل المصادقة عليها من قبل مجلس الرئاسة.

ورفض الجعفري أن يكشف أسماء الوزراء الذين سيتولون الحقائب الوزارية مؤكداً أن هناك أربعة نواب لرئيس الحكومة وسبع حقائب وزارية للمرأة تتولاها نساء عراقيات.

وأضاف أنه سيعطي الأولوية لمجالات الأمن واستقرار الأوضاع في العراق وتدوير العجلة الاقتصادية وتنميتها.

ميدانياً، اغتال مسلحون أمس النائب في البرلمان (الجمعية الوطنية) لميعة عبد حذاري (القائمة العراقية) التي يتزعمها رئيس الوزراء علاوي.

على صعيد آخر اقترح تقرير جديد وضعه أكاديمي أمريكي تقسيم العراق إلى خمس أو ست ولايات اتحادية تخضع لحكومة وطنية واحدة لمنح العراقيين حرية أكبر في إدارة شؤونهم. ويقول التقرير الذي وضعه باحث في المجلس الأمريكي للعلاقات الخارجية وهو مركز بحث مستقل إن التقسيم يجب أن يقوم على أساس جغرافي لا عرقي وإن بغداد لا بد أن تكون من بين تلك الولايات.

بري يؤكد إجراء الانتخابات ابتداءً من ٢٩ مايو

لبنان: فوز حكومة ميقاتي بثقة مجلس النواب بأغلبية ساحقة

بيروت - طارق دملج:

■ نفى رئيس المجلس النيابي اللبناني نبيه بري ما أوردته بعض الصحف اللبنانية أمس، من أنه يطالب بتأجيل الانتخابات النيابية التي يفترض أن تتم في شهر أيار (مايو) المقبل. من ناحية ثانية، نالت الحكومة الجديدة المكلفة إجراء الانتخابات في موعدها قبل نهاية أيار (مايو) أمس ثقة الغالبية الساحقة من النواب حيث حظيت بتأييد ١٠٩ أصوات من أصل ١٢٥ في ختام مناقشات البيان الحكومي التي استغرقت يومين.

(التفاصيل ، ص٥)

كلمة الرياض

القطب.. والأفلاك!!

■ أحياناً، أو غالباً ما يأتي التقويم السياسي في المنطقة، عاطفياً، ومنحازاً، وأحياناً ذا طابع شخصي، أو إقليمي، أي تغلب عليه السرعة في التقرير والحكم حتى إن شبه القناعة الذي ترسخ بأن الجغرافيا والتعداد السكاني في المنطقة العربية، لا يشكلان الأهمية والدور الذي تلعبه إسرائيل في الميدان العالمي، هو حقيقة مؤقتة، إذ بالمقابل تحدث مؤرخ إسرائيلي أن وطنه سيتلاشى في أقل من مائة عام، إذا ما نظرنا إلى المحيطين الجغرافي والديموغرافي العربيين، واللذين سيحددان مصدر القوة

«التتمة ص ٨»

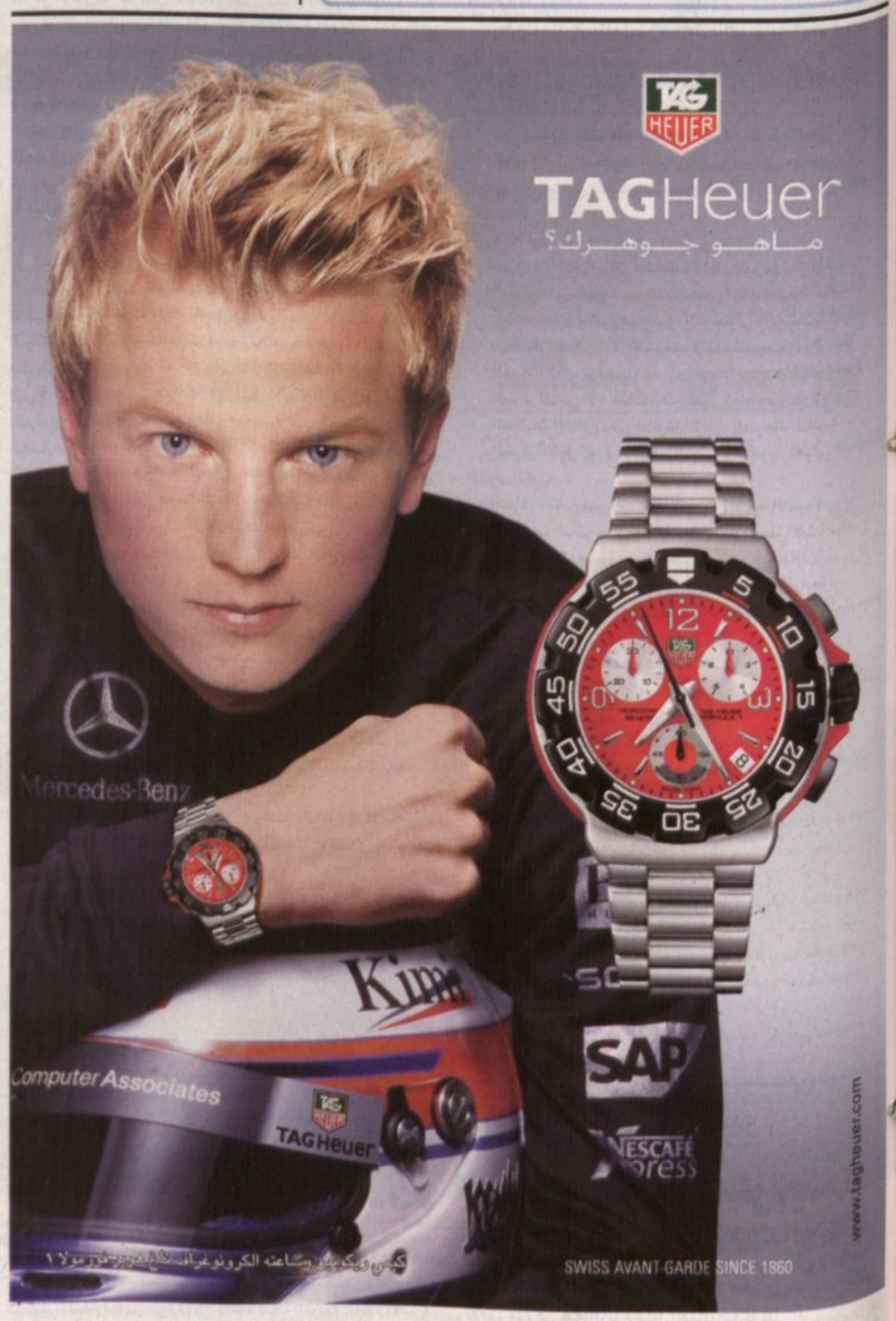

شركة الحصيني التجارية AL-HUSSAINI TRADING CO.

المركز الرئيسي: جدة، هاتف ٦٥٢٦٠٠٠، فاكس ٦٥٢٦٦٠٦ ~ الرياض، هاتف ٢١٥١٠٠٠ ~ الخبر، هاتف ٨٩٧٢٠٠٦ أو هاتف مجاني ٢٤٤٤ ٢٤٤ ٨٠٠ ~ الفروع: مكة المكرمة، المدينة المنورة، الدمام، ينبع، بريدة، تبوك، الهفوف - الموقع على الإنترنت: www.alhussainitrading.com

موفادو
MOVADO
الساعة التحفة
سويسرا

الوكيل العام:
راشد إبراهيم الحميضي وإخوانه
AL HOMAIDHI watches
RAD
الرياض ٤١١٢١١٤/٤١١٦٥٥٥، جدة ٦٤٣٤٦٣٣
مكة المكرمة ٥٣٦٩٤٢٨، المدينة المنورة ٨٢٣٠٥٠١

أسعار : الريالان، في المملكة ريالان/ في الخارج/ الكويت ١٥٠ فلس/ قطر ريالين/ الإمارات ٢ درهم/ البحرين ٢٠٠ فلس/ لبنان ٢٠٠٠ ليرة /العراق ٥٠٠ دينار/ تونس ١٥٠ مليما/ الجزائر دينار/ المغرب درهم/ بقية الدول الافريقية ٠ما يعادل درهما مغربيا/ اليمن ١٥ ريال/ الاردن ٢٠٠ فلس/ السودان ٢٠ جنيها/ سوريا ١٠ ليرات/ بريطانيا ٧٠ بنسا/ فرنسا ١ يورو / مصر ٢ جنيه / بقية دول السوق المشتركة ٠ما يعادل ٤ فرنكات فرنسية/ ٠أمريكا دولار واحد/ اشتراك الأفراد والمؤسسات ٦٠٠ ريال