بسم الله الرحمن الرحيم

الرياض

جريدة يومية تصدر عن مؤسسة اليمامة الصحفية

٥٢ صفحة

٣ الطبعة

AL RIYADH - 13636 - 42nd Year - MONDAY-24-10-2005

الاثنين ٢١ رمضان ١٤٢٦هـ - ٢٤ أكتوبر ٢٠٠٥م - العدد ١٣٦٣٦ - السنة الثانية والأربعون

الإنترنت الأسرع في المملكة 366 00 99 No Proxy - No User Name

لقضاء عدة أيام جوار بيت الله الحرام

خادم الحرمين وولي العهد يصلان إلى مكة المكرمة

خادم الحرمين الشريفين لدى وصوله الى مكة المكرمة (واس)

مكة المكرمة - واس:

■ وصل بحفظ الله ورعايته خادم الحرمين الشريفين الملك عبدالله بن عبدالعزيز آل سعود الى مكة المكرمة مساء امس قادما من جدة لقضاء عدة أيام بجوار بيت الله الحرام في هذا الشهر الكريم.

وكان في استقباله أيده الله لدى وصوله الى قصر الصفا صاحب السمو الملكي الأمير سلطان بن عبدالعزيز ولي العهد نائب رئيس مجلس الوزراء وزير الدفاع والطيران والمفتش العام وعدد من أصحاب السمو الأمراء وعدد من المسؤولين. وقد وصل في معية خادم الحرمين الشريفين عدد من أصحاب السمو الأمراء وعدد من المسؤولين.

وكان صاحب السمو الملكي الأمير سلطان بن عبدالعزيز ولي العهد نائب رئيس مجلس الوزراء وزير الدفاع والطيران والمفتش العام قد وصل الى مكة المكرمة في وقت سابق من أمس قادماً من جدة لقضاء العشر الأواخر من الشهر الفضيل بجوار بيت الله الحرام.

حفظ الله خادم الحرمين الشريفين وسمو ولي العهد في سفرهما واقامتهما.

(التفاصيل ص٢)

يعقد في المنامة ١١ نوفمبر المقبل

المملكة تشارك في «منتدى المستقبل» الثاني

كتب - طلعت وفا:

■ تشارك المملكة في الاجتماع الوزاري الثاني لوزراء خارجية الدول المشاركة في منتدى المستقبل المقرر عقده في المنامة عاصمة مملكة البحرين من ١١ - ١٢ نوفمبر (تشرين الثاني) المقبل.

وسيرأس وفد المملكة صاحب السمو الملكي الأمير سعود الفيصل وزير الخارجية، وسيناقش وزراء الخارجية في المنتدى كيفية التعاون بين الدول المشاركة في المنتدى والمكونة من مجموعة الدول الثماني الصناعية ودول الشرق الأوسط وشمال افريقيا والاصلاحات السياسية والاقتصادية والاجتماعية في المنطقة، كذلك الأفكار الاقليمية المتعلقة بالإصلاح السياسي والاقتصادي والتعليمي.. كما ستشارك مجموعة من المجتمع المدني ومؤسسات الأعمال في اعمال المنتدى.

القبض على "حبشي" ورد اسمه في تقرير ميليس

الولايات المتحدة وبريطانيا تدعوان إلى تحرك دولي ضد سورية

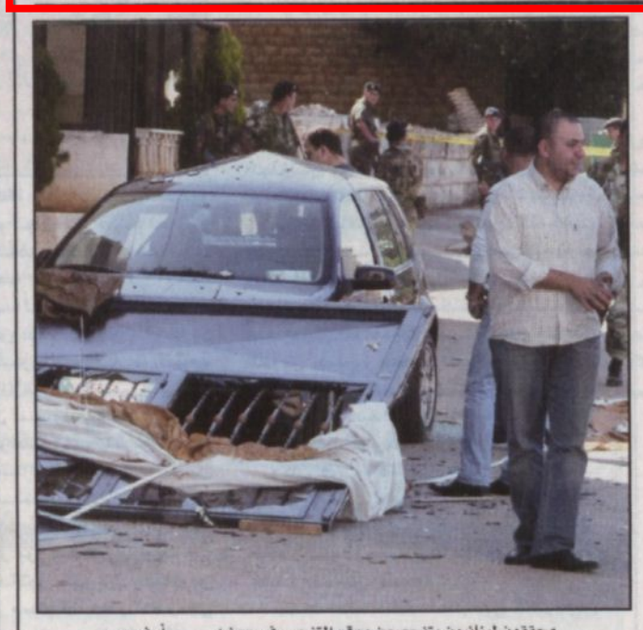
محققون لبنانيون يتفحصون موقع التفجير في جونيه «أ. ف. ب»

بيروت، طارق دملج، أ. ف. ب:

■ اعتقلت الاجهزة اللبنانية المختصة لبنانيا عضوا في جمعية المشاريع الخيرية الإسلامية «الأحباش»، اشار التقرير الدولي في اغتيال رئيس الوزراء اللبناني الأسبق رفيق الحريري الى انه اجرى اتصالا بهاتف رئيس الجمهورية اميل لحود قبل دقائق من عملية التفجير التي اودت بحياة الحريري.

والمعتقل هو محمود عبدالعال. وهذه أول عملية توقيف لمشتبه به تجري بعد صدور تقرير لجنة ديتليف ميليس.

وأوضح التقرير ان محمود عبد العال اتصل من هاتفه في ١٤ شباط/فبراير في الساعة ١٢,٤٧ بالتوقيت المحلي قبل دقائق من الانفجار، بالهاتف الخليوي للرئيس لحود وفي الساعة ١٢,٤٩ بالهاتف الخليوي لريمون عازار الذي كان مدير الاستخبارات العسكرية اللبنانية والموقوف منذ شهرين.

من ناحية ثانية، رفض الزعيم الدرزي اللبناني النائب وليد جنبلاط امس ان تطال العقوبات المحتملة ضد سورية الشعب ونصح الرئيس بشار الاسد بالتعاون مع لجنة التحقيق الدولية. ودعت الولايات المتحدة وبريطانيا أمس الى تحرك دولي ضد سورية في ضوء تقرير ميليس.

واعتبرت كونداليزا رايس وزيرة الخارجية الاميركية في مقابلة مع جاك سترو نظيرها البريطاني «أنه عندما يظهر المجتمع الدولي تصميماً ووحدة فان الحكومة السورية ستفهم الرسالة» - على حد قولها-.

(التفاصيل: ص ٥)

«الرياض» وسط الزلزال الكشميري: باكستان بين زلزال مدمر ومخاطر هزات قادمة «ص ٩»

❖ ١٢١ مليون ريال حصيلة حملة الخير لمنكوبي الزلزال
❖ ولي العهد افتتح المستشفى العسكري بالمدينة «المحليات»

ثمانية ملايين ريال في انتظار المشاركين في مسابقة «الرياض» الكبرى طالع السؤال وكوبون المسابقة «ص ٢»

مصرع خمسة جنود أمريكيين.. ومقتل ١٥ عراقياً في انفجار سيارة مفخخة

استطلاع سري للجيش البريطاني: غالبية العراقيين تؤيد المقاومة ضد المحتل الأجنبي

بغداد، لندن - وكالات الأنباء:

■ افادت حصيلة جديدة لضحايا انفجار سيارة مفخخة استهدفت دورية للشرطة العراقية وسط بغداد أمس بارتفاع عدد قتلى الانفجار إلى ١٥ شخصاً بينهم ثلاثة من رجال الشرطة فضلاً عن اصابة ١٨ آخرين بجروح. كما أشارت حصيلة اخرى لانفجار سيارة مفخخة ثانية استهدفت دورية أمريكية قرب وزارة المالية وسط بغداد إلى مقتل جنديين امريكيين واصابة ثالث بجروح.

ولقي جندي أمريكي مصرعه أثناء عمليات قتالية «ضد العدو» غربي العراق حسب بيان للجيش الأميركي.

وأفاد بيان آخر أمس أن اثنين من عناصر المارينز قتلا أثناء تأدية مهامهما بإجراء عمليات قتالية «ضد العدو» بسبب عبوة ناسفة قرب العامرية يوم الجمعة الماضي.

وفي لندن، ذكرت صحيفة بريطانية نقلا عن استطلاع سري أجراه الجيش البريطاني أن ملايين العراقيين يعتقدون أن الهجمات ضد قوات الاحتلال الاجنبية في العراق «مبررة».

ونقلت صحيفة صنداي عن الدراسة التي شملت جميع أنحاء العراق أن ٤٥ بالمئة من العراقيين يؤيدون الهجمات ضد القوات البريطانية وأن هذه النسبة ترتفع إلى ٦٥ بالمئة في محافظة ميسان التي تنتشر فيها القوات البريطانية وأن أقل من واحد في المئة من العراقيين يعتقدون أن وجود قوات الاحتلال يسهم في تحسين الوضع الامني بالبلاد.

(تطورات الموقف في العراق ص ٤)

كلمة الرياض

عمرو موسى في امتحان العراق!!

■ وسط الآمال الضعيفة، زار السيد عمرو موسى العراق لجمع الفرقاء في مؤتمر مصالحة وطنية، وحتى إذا كان الوقت جاء متأخراً عن التوقيت الذي كان من المفترض أن

«التتمة ص ٨»

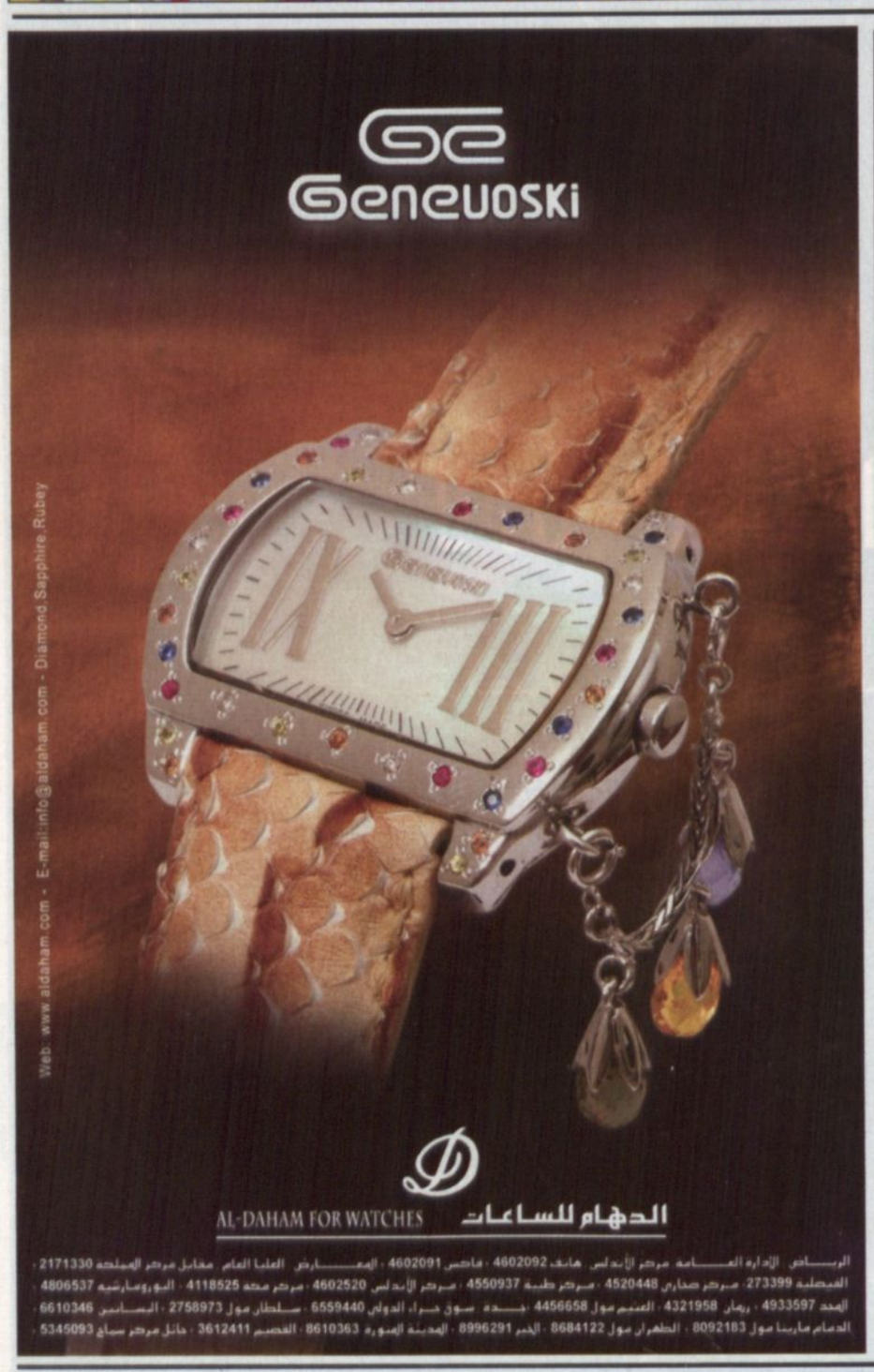

أسعار «الرياض» في المملكة ريالان/ في الخارج/ الكويت ١٥٠ فلس/ قطر ريالين/ الإمارات ٢ درهم/ البحرين ٢٠٠ فلس/ لبنان ٢٠٠٠ ليرة/ العراق ٥٠٠ دينار/ تونس ١٥٠ مليما/ الجزائر دينار/ المغرب درهم/ بقية الدول الافريقية «ما يعادل درهما مغربيا»/ اليمن ١٥ ريال/ الاردن ٢٠٠ فلس/ السودان ٢٠ جنيها/ سوريا ١٠ ليرات/ بريطانيا ٧٠ بنسا/ فرنسا ١ يورو / مصر ٢ جنيه / بقية دول السوق المشتركة «ما يعادل ٤ فرنكات فرنسية»/ «أمريكا دولار واحد» / اشتراك الأفراد والمؤسسات ٦٠٠ ريال