اسم المصدر: الجزيرة
التاريـــخ: 08-10-2008 رقم العـدد: 13159 رقم الصفحة: 27 مسلسـل: 182 رقم القصاصة: 1

الأمير عبدالرحمن عايد منسوبي القوات المسلحة في منطقة نجران

نجران - حمد آل شرية - علي الربيعان

نقل صاحب السمو الملكي الأمير عبد الرحمن بن عبد العزيز نائب وزير الدفاع والطيران والمفتش العام مساء أمس معايدة وتهاني خادم الحرمين الشريفين وسمو ولي عهده الأمين - حفظهما الله- لمنسوبي القوات المسلحة بمنطقة نجران بمناسبة عيد الفطر المبارك.

وكان في استقبال سموه لدى وصوله مطار نجران وكيل إمارة منطقة نجران محمد بن فهد بن سويلم وقائد المنطقة الجنوبية اللواء الركن عمر بن حسن بابعير وقائد قوة نجران اللواء الركن سعود بن خضر الزهراني وقائد قاعدة الملك خالد الجوية اللواء الطيار الركن محمد بن صالح العتيبي ووكيل إمارة منطقة نجران المساعد عبد الله بن دليم القحطاني ومدير شرطة منطقة نجران اللواء حسن بن محمد عسيري وعدد من المسئولين في المنطقة.

بعدها توجه سموه إلى قوة نجران حيث أقيم حفل خطابي بهذه المناسبة بدئ بالقرآن الكريم فكلمة قائد قوة نجران اللواء الركن سعود بن خضر الزهراني رحب فيها بسموه ومرافقيه ونوه فيها بالدعم الذي تلاقه القوات المسلحة من خادم الحرمين الشريفين وسمو ولي عهد الأمين، وقال إننا نعيش اليوم فرحة العيد وفرحة مقدم سموكم الكريم. وأشار الزهراني إلى جاهزية أفراد وضباط القوات المسلحة في هذا الجزء الغالي من مملكتنا الحبيبة. بعدها ألقيت قصيدة شعرية ترحيبية ثم ارتجل سموه كلمة لأبنائه أفراد وضباط قوة نجران قال فيها:

بسم الله الذي نبدأ باسمه وبحوله وقوته نثبت على حكمه

أيها الإخوان منسوبي القوات المسلحة بنجران

وأنا بينكم أرحب بكل فرد منكم كما أوصاني بذلك القائد الأعلى لكافة القوات المسلحة خادم الحرمين الشريفين الملك عبد الله بن عبد العزيز يشاركه بذلك سمو ولي العهد صاحب السمو الملكي الأمير سلطان بن عبد العزيز نائب رئيس مجلس الوزراء وزير الدفاع والطيران والمفتش العام.

إن هذا العيد السعيد بحول الله والذي نرجو الله أن يكون قد قبل منا جميعاً دائماً يتجدد فيه السرور عندما يجد الإنسان أنه بين قوات مسلحة شامخة بالدين شامخة بالإيمان شامخة بما تنتسب إليه أي لهذا البلد العظيم بحول الله والذي هو كتلة لا تتجزأ بحول الله وقوته وهذا هو ديدنكم دائماً أنكم محل الثقة من الجميع والحمد لله أن كل فرد منكم اختار الخدمة التي تعتبر من أعظم الخدمات لوطنكم العزيز وليست القضية أن العسكري يلبس لباساً معيناً مخصصاً ولكن قيما يجده بداخله في إدراكه وفي عقله وفي أسلوبه وفي طريقته أنه يقوم بواجب مقدس وقد قيل في الكلمات الكريمة (وَأَعِدُّواْ لَهُم مَّا اسْتَطَعْتُم مِّن قُوَّةٍ) -والحمد لله- إن بلادكم سّاعية في ذلك وإن شاء الله نرى هذه القوات مضاعفة بشكل يتماشى مع نسبة المواطنين ومع ما يتطلبه الأمر من مساحة شاسعة لبلادكم وأرجو الله أن يكون ذلك.

ولا أعني به إن علينا نقصاً مشهوداً بل دائماً المواطن يطلب الزيادة فيما أمر الله به (وَأَعِدُّواْ لَهُم مَّا اسْتَطَعْتُم مِّن قُوَّةٍ)، لذا فإننا في هذا العيد السّعيد الذي هو نهاية فرض من الفروض التي فرضها الله على عبادة وجعلها له هذا النوع من العبادة يستدعي أن نكون مسرورين أن رب العزة والجلال جعلنا نتبع هذا الدين ونخلص له بحوله وقوته. إنكم إن شاء الله من أصحاب المستقبل المفرح في الدنيا وفي الآخرة بحول الله وقوته. وهذا ما أتمناه لكم ويتمناه كل مواطن. وأرجو الله أن يوفقنا جميعاً لما فيه الخير والصلاح وأن نكون دائماً صرحاء مع بعض لا يرد بعضنا عن بعض أي شيء كان ولظروف كانت. إن الاعتزاز لدى السعودي هي هذه الطبيعة الطبيعية. إن العلاقات بين كل فرد مهما كانت علاقات أخوية وطبيعية لا نرى فيها فخراً ولكنها عند الآخرين ربما يعتبر لها قواعد معينة ولكنها عندنا طبيعية. وهذا يجب أن نثبت عليه أي المصارحة والعلاقات الأخوية والاحترام المتبادل.

والسلام عليكم ورحمة الله وبركاته.

بعدها تسلم سموه هدية تذكارية من قائد قوة نجران اللواء الركن سعود خضر الزهراني.

وقد وصل في معية سموه صاحب السمو الملكي الأمير محمد بن عبد الرحمن بن عبد العزيز وصاحب السمو الملكي الأمير فيصل بن عبد الرحمن بن عبد العزيز وصاحب السمو الملكي الأمير سعود بن عبد الرحمن بن عبد العزيز.

هذا وقد شرف سموه مأدبة العشاء المعدة بقصر الضيافة بالعريسة.

هذا وقد غادر سموه منطقة نجران في وقت سابق.. وكان في وداع سموه لدى مغادرته مطار نجران وكيل إمارة منطقة نجران محمد بن فهد بن سويلم ووكيل إمارة منطقة نجران المساعد عبدالله بن دليم القحطاني وقائد قوة نجران اللواء الركن سعود بن خضر الزهراني ومدير شرطة منطقة نجران حسن بن محمد العسيري وأمراء الأفواج وعدد من المسؤولين من مدنيين وعسكريين.
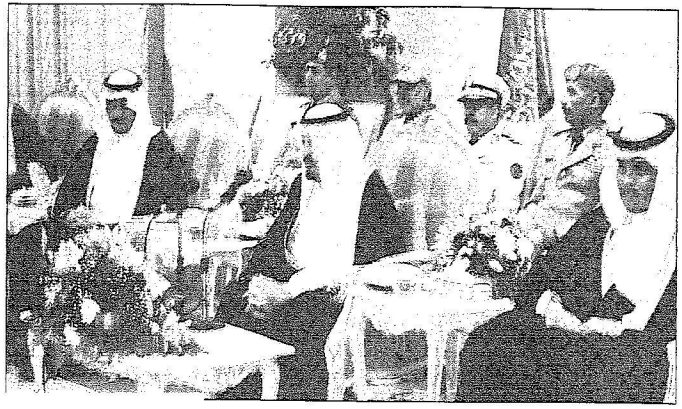
اسم المصدر: الجزيرة
التاريـــخ: 08-10-2008 رقم العـدد: 13159 رقم الصفحة: 27 مسلسـل: 182 رقم القصاصة: 2