رياضة

إشراف علي محمد الرابغي

دور كبير للحرس الوطني في إعداد الأبطال والنجوم

ليست الاندية وحدها هى التى تعد النجوم والابطال وتتعهد الناشئين بالرعاية والاهتمام ·· فهناك جهود اثمرت وحققت تفوقا ملموسا فى المجال الرياضى حيث يقوم الحرس الوطنى بدور كبير ويساهم مساهمة فعالة فى تدعيم النشاطات الرياضية واللعبات المختلفة بالنسبة للابطال بين جنود الحرس الوطنى وايضا مع الناشئين فى مراكز التدريب التى انشئت فى العديد من مناطق المملكة فى لعبات كرة القدم واليد والطائرة والعاب القوى وتنس الطاولة والجمباز والشيش والسلاح والسباحة وغيرها من اللعبات ·

بقلم : رياضى

الامير خالد بن عبد الله
رئيس النادى الاهلى

وكان لتوجيهات صاحب السمو الملكى الامير عبد الله بن عبد العزيز النائب الثانى لرئيس مجلس الوزراء ورئيس الحرس الوطنى الاثر الكبير فى تطوير هذا النشاط ·· وسموه لايألو جهدا فى سبيل تقديم كافة الامكانيات والرعاية لابطالنا فى الحرس الوطنى كما تلقى الفرق الرياضية المختلفة كل اهتمام من سمو الامير بدر بن عبد العزيز نائب رئيس الحرس الوطنى ·

مراكز للناشئين

والحرس الوطنى يقوم بتأدية خدمة كبيرة للرياضة فى المملكة فهو يحتضن الناشئين تحت ١٨ سنه وينتظموا فى مراكز التدريب وتصرف لهم مكافات شهرية لافراد المركز مع تقديم وجبه غذائية كاملة بالاضافة الى المواصلات ·

■ ويقول الاستاذ مرعى الدماك احد المسئولين عن النشاط الرياضى بالحرس الوطنى :

لقد انشىء اول مركز تدريب للناشئين بالرياض منذ اربعة اعوام وحقق نتائج طيبة فى العام الماضى بالقاهرة وهذا العام بدمشق وعمان ·

وحينما كان يتولى سمو الامير خالد بن عبد الله ادارة الشئون الرياضية بالحرس الوطنى امر بافتتاح فرع مركز تدريب الناشئين بالمنطقة الغربية ·· وبدأ يتوافد على المركز مجموعات كبيرة من الشباب اقل من ١٨ سنه ويضم مركز التدريب حوالى ١٢٠ لاعبا فى مختلف الالعاب وليس من بينهم احد من لاعبى الاندية اطلاقا وتم ذلك بالاتفاق مع رعاية الشباب ·

ومن الناحية الاخرى تم استقدام مجموعة كبيرة وممتازة من المدربين العرب الاكفاء المؤهلين ورصدت ميزانية ضخمة لهذا النشاط كما تم اعداد ملاعب انشئت حديثا مع مسبح وملعب اسكواش ومدرج للعب كرة القدم المزروع « بالتارتان » النجيل

لقطة من مباراة الحرس الوطنى والخطوط السعودية فى دورى المؤسسات والتى اقيمت العام الماضى بالرياض ··

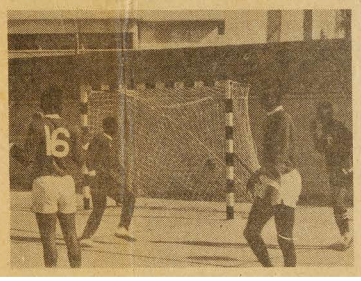

ملاعب حديثة وصالة مغلقة منتخبات ثابتة خطوة جديدة للانطلاق

بتطوير جندى الحرس الوطنى فى نواحى الاعداد البدنى ·

البرنامج الزمنى

وقد وضع البرنامج الزمنى ليشمل ثلاثة مراحل على مدار السنه مدة كل مرحلة اربعة اشهر على الوجه التالى :

● المرحلة الاولى : فترة مابعد الحج الى اجازة نصف السنه (محرم – صفر – ربيع اول – ربيع ثانى) وهذه الفترة يتم التركيز فيها على تدريبات اللياقة البدنية ومهارات اللعبة ويتم ذلك حسب الخطة المقدمة من كل مدرب فى كل لعبه ·

● المرحلة الثانية : فترة مابعد اجازة نصف السنه الى ماقبل امتحانات اخر العام بشهر على الاقل (ربيع ثانى – جماد اول – جماد اخر – رجب)

● المرحلة الثالثة : وهى فترة العطلة الصيفية ·

منتخبات للحرس الوطنى

■ واضاف مرعى الدماك قائلا : لقد نوقش موضوع تكوين منتخبات فرق الحرس الوطنى وتم التوصية بتشكيل منتخبين – المنتخب الاول ويمثل اعلى المستويات الموجودة لدى الحرس الوطنى حاليا والذين لايزالون يمثلون مراكز القمه فى لعباتهم – والمنتخب الثانى ويمثل الاصغر سنا ويمكن من هذا المنتخب تطعيم المنتخب الاول ··

والحرس الوطنى يعمل من اجل اعداد جيل من الناشئين فى جميع الالعاب للاستفادة منهم على مستوى الحرس الوطنى والمملكة خاصة وقد اثبتت التجارب والبحوث انه للوصول الى ارقى المستويات لابد من البداية لاعداد الناشىء من سن التاسعه ·· وقد وضح نجاح هذه التجربة فى الحرس الوطنى عندما بدات فى محرم عام ١٣٩٥ على اثر القرار الحكيم الذى اصدره صاحب السمو رئيس الحرس الوطنى والذى يتضمن الاهتمام بالناشئين ·· وقد اكدت كل النتائج التى تم الحصول عليها بعد اختبارات علمية تجرى دوريا كل اربعة اشهر نجاح هذا العمل ولاتزال تجربة الناشئين فى الحرس الوطنى فى المنطقة الوسطى تؤكد نجاحا مستمرا ·· ومعظم اللقاءات التى تمت حتى الان اثبتت صلابة هؤلاء البراعم واكسبتهم المزيد من الثقة والمهارة ·

■ وبعد ياعزيزى القارىء لعلك وقفت بنفسك على نشاط كبير ·· تبذل من اجله جهود ضخمة فى « صمت » انها حقا صورة مشرفة ومضيئة وتستحق منا كل اعجاب وتقدير ·

دورة لصقل وترفيع حكام المنطقة الوسطى

الرياض – ناصر الحيان :

تقام دورات تحكيم لصقل وترفيع حكام المنطقة الوسطى من الدرجة الثانية الى الاولى ومن الثالثة الى الثانية وسيقوم بالقاء المحاضرات الحكم الدولى عبد الرحمن الموزان وستقام هذه الدورة يوم الخميس وتستمر حتى نهاية شهر ذى الحجة وذلك بملعب الملز بالنسبة للعملى وذلك بعد الساعة الرابعة من عصر كل يوم وبالنسبة للنظرى فسيكون الساعة السادسة بصالة الاستاد ·

صاحب السمو الملكى الامير عبد الله بن عبد العزيز النائب الثانى لرئيس مجلس الوزراء ورئيس الحرس الوطنى ··

لاعب سودانى للشباب ·· واعداد جيد بعد شفاء المصابين

الرياض – مكتب عكاظ :

بدأ نادى الشباب تدريبه بعد اجازة استمرت فترة بمناسبة العيد وذلك استعدادا لمباريات الدورى العام تحت اشراف الكابتن محمد عبده « الوحش » وستكون هذه الفترة فترة اعداد جيد خاصة وقد اكتملت صفوف الفريق بعد ان تم شفاء المصابين وقد بدأ اللاعب عبد الرحمن ابراهيم اولى تدريباته اما الصومالى فقد انتهت فترة علاجه وسيبدأ تدريبه قريبا ·

هذا وقد صرح صاحب السمو الملكى الامير فهد بن ناصر رئيس نادى الشباب بأن اللاعب « براين » قد توجه الى لندن للعلاج كما ضم النادى الى صفوفه اللاعب السودانى « جعفر رمضان عبد الرحمن » وقد ظهر فى أول تدريب له بمستوى جيد وكان من اللاعبين الممتازين

كلمة لابد منها

اللائحة الجديدة لمكافات حكام الالعاب الجماعية والفردية عدا كرة القدم تعد خطوة جيدة لتكريم الحكام على مايبذلونه من جهد ومايلاقونه من معاناه عند ادارتهم للمباريات .. ولكن لااعرف لماذا شملت هذه اللائحة جميع الالعاب عدا كرة القدم وهى اللعبة التى تتطلب مجهودا اكبر من الجهد المبذول فى ادارة مباراة من مباريات الالعاب الاخرى .. فحكم كرة القدم ايضا بحاجة الى تكريم كبقية زملائه حكام الالعاب الاخرى :

اعرف ان مكافات حكام كرة القدم قد تقرر زيادتها منذ اول الموسم الرياضى الحالى ولكن ذلك لن يشمل الا حكام مباريات اندية الدرجة الاولى والاندية الممتازة .. فلماذا استثنى حكام مباريات اندية الدرجة الثانية ومباريات فرق الشباب والاشبال بجميع الاندية خاصة وان جميع حكام الدرجة الثالثة لايشاركون فى ادارة مباريات اندية الدرجة الاولى والممتازة الا النادر منهم فكان لابد ان تكون الزيادة لجميع الحكام ولجميع المباريات ·

وطبقا لهذا القرار فان جميع مباريات اندية الدرجة الثانية وفرق الشباب والاشبال بالمناطق سيتقاضون مكافاتهم حسب اللائحة القديمة فى الوقت الذى يتقاضى فيه حكام الالعاب الاخرى ولنفس الدرجة مكافاة مضاعفة ·

لناخذ مثلا حكم كرة قدم درجة ثانية يذهب للتحكيم على مسافة ٤٠٠ كم – كما يحدث لحكام المدينة المنورة عند ذهابهم للتحكيم فى مدينة ابلج – ويتقاضى عن ذلك مكافاة مقدارها ٨٠ ريالا فقط وفى نفس الوقت يتقاضى زميله المرافق له كرجل خط فى مباراة كرة طائرة او مسجل فى تنس الطاولة او الطائرة ١٥٠ ريالا اى ضعف المكافاة التى يتقاضاها حكم كرة القدم ...

وهكذا الحال بالنسبة لبقية الدرجات ·

ان لائحة مكافات حكام كرة القدم لابد وان يجرى عليها تعديل وان تشمل جميع الحكام وليس حكام الدرجة الاولى والممتاز خاصة ونحن بحاجة الى حكام اخرون نشجعهم على الاستمرار والبقاء لا على مغادرة الساحة الرياضية والهروب منها ·

خالد مشهور