ربات البيوت يفضلن أفران اميس ذات الفعالية الكبيرة
بوكيل: محلات أبارو زيني
البطحاء - بجوار البنك الأهلي التجاري
تليفون ٢٨٠٩٢ الرياض
أسعار معقولة ودفع بالتقسيط في المدينة

صفحة ٨ قروش
مدير عام المؤسسة
صالح علي العجروش
الاشتراكات
٩٠ ريالا
تضاف لها أجرة البريد في الخارج

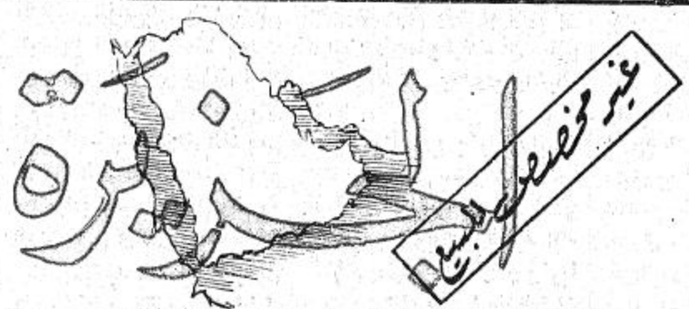

صحيفة يومية تصدر عن مؤسسة الجزيرة للصحافة والطباعة والنشر
الرياض - شارع الناصرية - ص.ب ٣٥٤ - هاتف ٢١٠٢٢

رئيس التحرير
خالد حمد المالك
الاعلانات:
يتفق عليها مع ادارة المؤسسة أو مع مندوبيها

استمتعوا بشرب الشاهي السيلاني
ماركة النجمة
وارد مجلات
أبارو زيني
STAR BRAND
CEYLON TEA
الرياض - البطحاء - بجوار البنك الأهلي ت ٢١٦١٧

بسم الله الرحمن الرحيم السنة العاشرة - العدد (٦٣٦) الخميس ٢٧ جمادى الاولى ١٣٩٣هـ الموافق ٢٨ يونية ١٩٧٣ م

اختلاف في تصريف الاسلحة الثقيلة بين الحكومة اللبنانية والمقاومة الفلسطينية

رحلة الـ ١٢ ساعة بريجنيف اجتماعات لم تحل

بالرغم من الساعات الطويلة التي اجتمع فيها بومبيدو وبريجنيف لا يزال هناك خلاف حول الامن الاوروبي

انهى بريجنيف أطول رحلاته الى الغرب وتوجه الى بلاده

فرنسا تعارض اي انسحاب للقوات الامريكية والروسية من اواسط اوربا

رامبوليه - فرنسا - ٢٧ يونيو - ٠ ب - انهى الزعيم السوفييتي ليونيد بريجنيف أطول رحلاته الى الغرب . وقد استغرقت ١٢ يوما في الولايات المتحدة وفرنسا وتوجه اليوم عائدا الى بلاده تاركا خلفه اختلافات لم تحل بعد في باريس . فقد قال مسئولون فرنسيون انه بالرغم من الساعات الطوال التي اجتمع خلالها بريجنيف مع الزعيم الفرنسي جورج بومبيدو والتي كانت ودية وبناءة الا ان الجانبين كانا لا يزالان مختلفين حول الامن الاوروبي .

وقال مسئول كبير : ليس هناك من سبب يدعو الى توقع بومبيدو ان يوافق على قرار نيكسون وبريجنيف في الاسبوع الماضي على البدء في مفاوضات تهدف الى الانسحاب المشترك للقوات من أوروبا ففرنسا تعارض اي انسحاب للقوات الامريكية والروسية من أواسط اوربا لان ذلك سوف يؤدي الى منطقة فراغ في القوة كما ان فرنسا لا ترغب في أن تدخل تسليحها الذري في مفاوضات التخفيض المقررة .

وقد أكد بريجنيف لبومبيدو انه ونيكسون لم يتخذا اي قرار له علاقة بمصالح اية دولة اخرى وهدف بذلك الى تهدئة المخاوف الاوربية التي تعتقد بان الولايات المتحدة والاتحاد السوفييتي اتفقا على اتخاذ قرارات مشتركة فيما يتعلق بالدول الاضعف .

وقال بومبيدو في مقابلة تلفزيونية أجريت له بعد اول يوم من المحادثات : لقد استعرضنا المشاكل الدولية وارى أن المحادثات ايجابية للغاية وبناءة .

ومن جهة أخرى عارضت فرنسا اليوم الاربعاء الاتفاقية الامريكية السوفييتية المتعلقة بالسلام العالمي وقالت انها سوف لن تشترك في مفاوضات الشرق والغرب لتخفيض القوات الامريكية والسوفييتية في اوربا . وقد تم الاعلان عن ذلك بعد عشر ساعات من المحادثات التي تمت خلال يومين بين الرئيس الفرنسي جورج بومبيدو والمستر ليونيد بريجنيف زعيم الحزب الشيوعي السوفييتي حيث قال المستر مارشتيه المتحدث الرسمي باسم القصر الجمهوري الفرنسي ان فرنسا لا تعتبر نفسها مقيدة بالاتفاقية التي تم التوصل اليها في الاسبوع الماضي بين الرئيس الامريكي نيكسون والزعيم السوفييتي بريجنيف في الولايات المتحدة .

وقال ان سياستنا الفرنسية لا تزال مبنية على القيام بنزع سلاح تام وعام وخاضع للاشراف . واضاف مارشتيه بان الاتفاقية السوفييتية الامريكية التي تهدف الى منع قيام حرب نووية يجب أن لا تترجم على الاطلاق على أساس انها إشراف ممكن على مقدرتنا الدفاعية الخاصة بنا والتي تبقى كما هو معروف في خدمة السلام .

وقال مارشتيه ان وجهة نظر الرئيس بومبيدو تتلخص في ان فرنسا ستتابع باهتمام محادثات الشرق والغرب الخاصة بتخفيض قوات المسكرين والمقرر بدؤها في فيينا في الشهر القادم ولكن مع هذا فان فرنسا ستواصل بناء قوتها التقليدية والنووية التي تلائم احتياجاتها .

المواطنون يهنئون جلالة الملك بسلامة الوصول

توافد على قصر الرئاسة بالطائف صباح امس جموع المواطنين والاهالي للسلام على جلالة الملك فيصل وتهنئته بسلامة الوصول .

زيارات لمواطني الارض المحتلة

تل أبيب - فلسطين المحتلة - ٢٧ يونية - ي٠ب

قالت القيادة العسكرية للعدو الاسرائيلي اليوم الاربعاء ان اكثر من ٣٥٠ شخصا من سكان شمال شبه جزيرة سيناء وقطاع غزة المحتل قد عبروا القناة من والى مصر كجزء من خطة جمع شمل العائلات .

واضافت قيادة العدو ان ١٨٩ شخصا قد عبروا الى مصر لزيارة عائلاتهم كما عاد ١٨٠ شخصا من مصر الى الاراضي العربية التي تحتلها القوات الاسرائيلية منذ حرب ٦٧ م .

وقد تمت عمليات الترحيل بواسطة عبارات من القنطرة وتحت اشراف لجنة الصليب الدولية .

قذف مكتب السياحة الروسي في باريس

باريس - ٢٧ يونيو - ي٠ب

اعلن البوليس ان مجهولين قذفوا بمحاليل مولوتوف المتفجرة على مكتب السياحة الروسي في قلب باريس بعد وقت قصير من انتهاء رحلة ليونيد بريجينيف الزعيم السوفييتي الى باريس هذا ويحقق رجال الامن في الحادث .

تعيين الباشا عضوا في المجلس الجمهوري باليمن خلفا للشيخ محمد عمثان

قالت مصادر دبلوماسية يمنية امس ان السيد احمد محمد باشا سفير الجمهورية العربية اليمنية في بيروت قد عين عضوا في المجلس الجمهوري خلفا للشيخ محمد علي عثمان الذي اغتيل في الشهر الماضي .

وقد تلقى السفير قرارا بالتعيين من القاضي عبد الرحمن الارياني رئيس المجلس الجمهوري اليمني ومن القاضي عبد الله الحجري رئيس الوزراء .

مناقشة أزمة الوزارة اللبنانية

بيروت - ٢٧ يونية - ي٠ب

دعا السيد كامل الاسعد رئيس مجلس النواب اعضاء المجلس الى عقد اجتماع طارىء صباح يوم غد الخميس لمناقشة ازمة الوزارة اللبنانية التي مضى على استمرارها اسبوع .

وقالت مصادر سياسية ان المجلس سيجتمع في الساعة الحادية عشرة صباحا وكان الرئيس سليمان فرنجية قد عين مؤخرا السيد تقي الدين الصلح كرئيس للوزراء ولكنه فشل حتى الان في تشكيل الوزارة .

الامير عبد الله بن عبد العزيز يصل الى فرنسا يوم امس

غادر بيروت صباح امس صاحب السمو الملكي الامير عبد الله بن عبد العزيز رئيس الحرس الوطني والوفد المرافق متوجها الى باريس في زيارة رسمية لفرنسا . وقد كان في وداع سموه عدد من اصحاب السمو الامراء وسفيرا فرنسا وبريطانيا في لبنان وكبار المسئولين اللبنانيين وسعادة القائم بأعمال سفارة المملكة في بيروت وسعادة الملحق العسكري في بيروت .

هذا وجاء في نبأ لوكالة الانباء السعودية ان سموه قد وصل الى باريس بعد ظهر أمس وكان في استقباله السيد

روبير الى وزير الجيش الفرنسي والقائم بالاعمال السعودي في باريس .

مجلس الوزراء ينعقد برئاسة الامير فهد

عقد مجلس الوزراء في الساعة الثامنة من مساء امس جلسته المعتادة برئاسة صاحب السمو الملكي الامير فهد ابن عبد العزيز النائب الثاني لرئيس مجلس الوزراء ووزير الداخلية .

وقد استعرض المجلس في اجتماعه المواضيع المدرجة على جدول الاعمال واتخذ حيالها القرارات اللازمة . وانتهى الاجتماع في الساعة العاشرة والنصف مساء .

تونس - ٢٧ يونيو - ي٠ب

اعلن مسئولون حكوميون ان تونس ويوغوسلافيا وقعتا اليوم اتفاقية للتعاون العلمي والفني تشمل اعارة موظفين فنيين وطبيين الى تونس .

الاطلاع على توصيات لجان مؤتمر السفراء

جدة - وكالة الانباء السعودية

عقد في الحادية عشرة من صباح امس الاربعاء مؤتمر سفراء المملكة العربية السعودية في الخارج اجتماعا برئاسة معالي السيد عمر السقاف وزير الدولة للشئون الخارجية تم فيه الاطلاع على التوصيات التي قدمتها اللجان الخمس التي شكلها المؤتمر في بداية اجتماعاته وهي اللجنة الاسلامية واللجنة العربية واللجنة المالية والادارية واللجنة الاقتصادية .

وسيعود المؤتمر للانعقاد مرة اخرى في الثانية عشرة من صباح اليوم الخميس

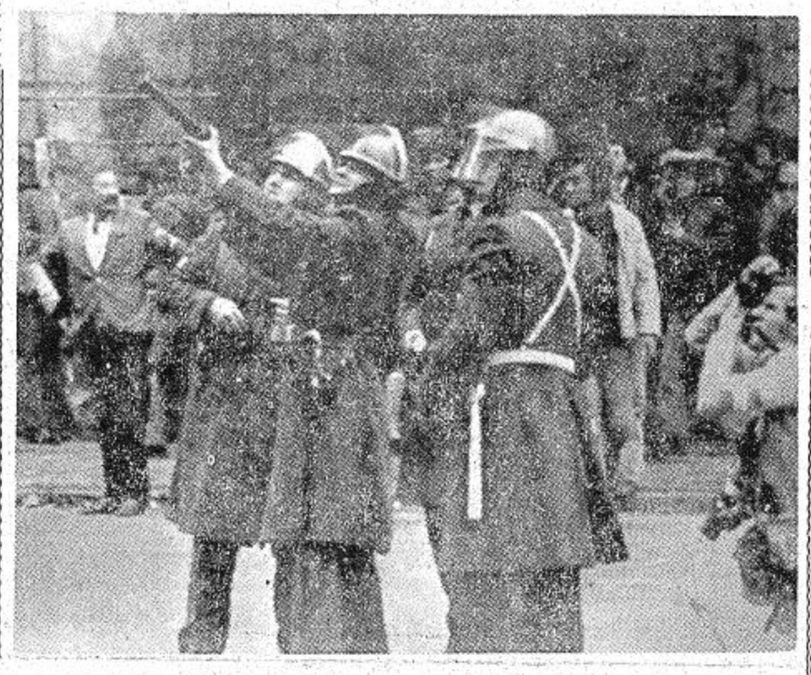

سانتياجو - تشيلي - ٢٦ يونية لاسلكية من ي٠ب - عدد من رجال شرطة مكافحة الشغب يطلقون القنابل المسيلة للدموع بالقرب من القصر الجمهوري وذلك لتفريق المظاهرة التي قام بها طلاب المدارس الثانوية واستعملوا خلالها الاحجار .

فيما ازيلت الخيام الخضراء عن المناطق الساخنة في بيروت

الجانبان لا يزالان مختلفان حول موضوع الاسلحة الثقيلة التي يملكها الفدائيون

بيروت - ٢٧ يونيو - ي٠ب - ازيلت الخيام الخضراء التي كانت تقوم فرق المراقبة المشتركة المكونة من جنود لبنانيين وفدائيين فلسطينيين وابعدت الخيام عن المناطق الساخنة في بيروت . ومع ذلك فلا يزال حظر التجول مفروضا بين الواحدة والخامسة بعد منتصف الليل . ولا تزال سيارات مسلحة ودبابات تحرس السفارة الامريكية . الا ان العربات المصفحة ومراكز الحراسة التي تحيط بها اكياس الرمل اختفت مثل الخيام الخضراء .

وكان رئيس الوزراء السابق أمين الحافظ قد صرح على اثر اخر اجتماع له مع زعامة المقاومة الفلسطينية ان العلاقات طيبة وتتحسن .

الا ان المحادثات التي ادت الى وقف اطلاق النار ومظهر الحالة الطبيعية لم تؤد حتى الان الى اتفاقية جديدة لتنظيم التواجد الفدائي الفلسطيني في لبنان . وتقول مصادر فلسطينية ولبنانية ان الجانبين لا يزالان مختلفان حول موضوع الاسلحة الثقيلة التي في حوزة الفدائيين .

وكانت السلطات اللبنانية قد اصرت طوال وقت القتال ثم المفاوضات فيما بعد على ازالة هذه الاسلحة الثقيلة من مخيمات اللاجئين القريبة من بيروت الا ان أبو عياد نائب زعيم منظمة تحرير فلسطين رفض الطلب بل انه قال في خطبة اخيرة في مخيم للاجئين : اننا نقول ببساطة ان هذه الاسلحة سوف لن تسحب أبدا وتحت اية ظروف .

ومن المحتمل ان الامر مجرد تعريف للاسلحة الثقيلة فبالنسبة للبنانيين النار من قبل اللبنانيين واعتقالات للفدائيين وضربهم .

وسوريا مقتنعة بان القتال لم ينته بعد وقد هددت بان الحدود بينها وبين لبنان لن تفتح حتى تعود العلاقات اللبنانية الفلسطينية الى مجراها الطبيعي

وتنقل الصحف الفلسطينية في كل يوم انباءا عن انتهاكات لوقف اطلاق

محادثات تهدف الى زيادة التعاون بين تونس وتشيكوسلوفاكيا

تونس - ٢٧ يونيو - ي٠ب

اعلن مسؤولون ان محمد مزالي وزير الصحة العامة طار اليوم الى براغ لاجراء محادثات تهدف الى زيادة التعاون بين تونس وتشيكوسلوفاكيا فيما يتعلق بالحقول الصحية .

وقال الوزير انه مقتنع بان الزيارة سوف تساعد على تحسين العمل الصحي واساليب النظافة .

محادثات بين حسين وشاه ايران حول الخليج العربي والشرق الاوسط

عمان - ٢٧ يونيو - ي٠ب

اعلن البلاط الملكي الاردني ان الملك حسين والملكة عاليه طارا اليوم الى طهران في زيارة خاصة .

الا أن مصادر دبلوماسية قالت ان محادثات الملك مع شاه ايران سوف تدور حول الخليج العربي والشرق الاوسط .

نويره يستقبل وفدا عسكريا جزائريا

تونس - ٢٧ يونيو - ي٠ب

استقبل اليوم الهادي نويره رئيس الوزراء التونسي وفدا عسكريا جزائريا حضر بمناسبة الاحتفالات بالذكرى الـ ١٧ لانشاء الجيش الوطني .

وقد قام رئيس الوفد الجزائري بنقل تحيات الرئيس هواري بومدين الى الرئيس الحبيب بورقيبة .

اجراء تعديلات وزارية في الكويت

الكويت - ٢٧ يونيو - ي٠ب

قالت صحيفة ديل نيوز الكويتية ان السلطات الكويتية تنوي اجراء تعديلات وزارية بهدف تدعيم وزراء هامين وسوف يؤثر هذا التعديل على وزارات الداخلية والدفاع والمالية والاعلام

واضافت الصحيفة ان مصادر مطلعة قد اشارت الى ان هذا التعديل سوف يتم قبل اجتماع مجلس الامة في اكتوبر

مناقشة مشروع الوحدة بين مصر وليبيا في جلسة مشتركة لمجلس الوزراء والبرلمان

القاهرة - ٢٧ يونيو - ي٠ب

قال راديو القاهرة ان الرئيسين انور السادات ومعمر القذافي واصلا اليوم محادثاتهما حول خطة دمج بلديهما بحلول سبتمبر القادم .

وقد تركزت المحادثات التي عقدت منذ يوم الاحد في مدينة الاسكندرية على النواحي الاقتصادية للوحدة وعلى عزم البلدين على انشاء صناعة تسليح مشتركة

مجلس التعليم العالي يقابل بالغبطة والارتياح

قد لا نستبق الحوادث عندما نؤكد بان اجتماع اللجنة العليا للتعليم والذي يراسه سمو الامير فهد بن عبد العزيز في الاسبوع القادم لبحث تطوير منهج المرحلة الثانوية بالاضافة الى المواضيع الاخرى الهامة التي نضع اسسها مثل هذه الاجتماعات .. قد لا نستبق الحوادث عندما نقول بان عقد مثل هذه الاجتماعات سيعود بالنفع الكبير على الخطة التعليمية في المملكة ..

والتعليم بجميع اشكاله والوانه ومؤسساته في بلادنا قد وصل الى الذروة نتيجة للجهود الايجابية التي تبذلها الدولة تجاه التعليم باعتباره القاعدة لاية انطلاقة تعايشها المملكة في دروب التطور والتقدم .

والذين يعرفون سمو الامير فهد منذ ذلك اليوم الذي تولى فيه العمل كاول وزير للمعارف في المملكة يدركون شعور سموه وهو يشارك في بناء هرم هذه الامة التعليمي بأسلوب يمتاز بالرغبة الصادقة في وضع كافة الامكانات المتاحة وغير المتاحة ليصل التعليم في بلادنا الى المكانة التي نصبو اليها .

ونظرة واحدة الى ما ينتظم بلادنا من جامعات وكليات مختلفة البتت قدرتها على مسايرة روح العصر بأسلوب ديني يتميز بالقدرة على المحافظة على روح الاسلام وتعاليمه وهي خطة حكيمة درج عليها القائد الباني الفيصل العظيم وسار على دربها الامير فهد بن عبد العزيز الذي يعطي جل اوقاته للنهوض بهذا القطاع التعليمي .

ولقد ادرك معالي وزير المعارف بخبرته الواسعة واطلاعه الكبير على انه عند حسن الظن والثقة المنوطة به فعمل هو الاخر على ترسيخ مفاهيم التعليم بين مختلف طبقات الشعب واصبح من حق المواطن ان يفخر فهذا السيل الجارف من الطلاب العرب والمسلمين يؤمون كلياته وجامعاته من مختلف مناطق العالم .

ان الامم دائما تقاس حضارتها بما تقدمه لشعوبها من فرص للتعليم وبلادنا ولله الحمد بالسياسة الحكيمة التي تتبعها اتاحت كافة الفرص ولجميع المواطنين والمواطنات ان ينهلوا من شتى أنواع العلوم والمعرفة وسعت بالقدر الذي تسمح به ظروفها الى البذل السخي من اجل تشجيع هؤلاء المواطنين والمواطنات على التعليم بما تدفعه من مكافآت سخية اصبحت محل احاديث العالم وفي كل مكان والذي يهمنا في هذه العجالة ان بلادنا والتعليم في بلادنا بصفة خاصة لا يقف حيث بدأ وانما يتطور سنويا الى الافضل مستخدما جميع اساليب الحضارة ليصل ظلابنا الى ما نريده لهم ونصبو اليه .

وبعد .. ان المواطن في هذه المملكة اذ يفخر بهذا الاستقرار الشامل وهذه النهضة الوارفة في شتى ميادين الحياة المختلفة يتطلع بمزيد من الاكبار للخطوات البناءة التي يتخذها مجلس التعليم الاعلى وعلى رأسه سمو الامير فهد وهو على ثقة ويقين بان مثل هذه الاجتماعات ستؤدي في النتيجة الى مزيد من الخطوات الايجابية لتدعيم المؤسسات العلمية المختلفة في بلادنا لتكون حرية باسم هذا البلد الطيب وتاريخه العريق وقيادة راعيه الفيصل .

وقل اعملوا فسيرى الله عملكم ورسوله والمؤمنون .

إعلان
عن وجود وظائف كهربائيين شاغرة
تعلن شركة كهرباء الرياض وضواحيها عن وجود وظائف كهربائيين شاغرة بالشروط التالية :
١) شهادة مركز التدريب المهني .
٢) يفضل من له سابق خبرة .
فعلى من يجد في نفسه الشروط المذكورة التقدم بطلبه الى مدير عام الشركة أو مدير مكتب العمل الرئيسي بالرياض مرفقا شهاداته .
كهرباء الرياض

مطعم شيش كباب
متخصصون في جميع أنواع الكباب الحلبي والتركي والفلسطيني
المطعم الوحيد في المملكة الذي يقدم واحدا وعشرين صنفا من انواع الكباب
شارع الملك فيصل - الرياض/قرب الجفالي - تليفون ٢٧٢٤٥

لطلبات حريق المنازل
* حارس يقظ باستمرار
* تعمل تلقائيا عند ابتداء الحريق
* مستقلة عن اي مصدر خارجي
* تعمل بفاز فعال لاطفاء جميع أنواع الحرائق .. ولا تترك اي اثر بعد اخماد الحريق
للزيادة في المعلومات اتصلوا بالوكلاء :
مؤسسة الجربوع للتجارة والتوكيلات
الرياض/ص.ب ١٩٢٣ تليفون ٢٨٣٦٢