أكد دعم خادم الحرمين وسمو ولي العهد للمهرجان

السبيت: (جنادرية ١٠) اضيفت له انشاءات جديدة

استعراض انجازات المهرجان بمتابعة الامير بدر

■ الجنادرية: صالح الفالح ـ عبدالله الحربوش:

اكد وكيل الحرس الوطني للشئون الفنية ورئيس اللجنة العامة للمهرجان الوطني للتراث والثقافة الدكتور عبدالرحمن السبيت اهتمام ودعم خادم الحرمين الشريفين الملك فهد بن عبدالعزيز وصاحب السمو الملكي الامير عبدالله بن عبدالعزيز ولي العهد ونائب رئيس مجلس الوزراء ورئيس الحرس الوطني بمهرجان الجنادرية الذي حقق الكثير من الانجازات خلال عمره القصير الذي يتجاوز العشر سنوات.

وقال في مؤتمر صحفي عقده مساء امس بمقر المهرجان ان (جنادرية ١٠) قد اضيف له الكثير من الانشاءات الجديدة التي تشكل حاليا البنية الاساسية للمهرجان خلال سنواته القادمة لتكتمل نشاطات واعمال المهرجان وتكامل الخدمات وذكر ان الصالة المغلقة التي اقيمت تشكل اضافة راقية تتلاءم وتمزج بين الاصالة والمعاصرة.

وتناول السبيت في حديثه انجازات هذا المهرجان في عامه العاشر والتي جاءت بمتابعة دقيقة من صاحب السمو الملكي الامير بدر بن عبدالعزيز نائب رئيس الحرس الوطني ورئيس اللجنة العليا للمهرجان الوطني للتراث والثقافة لاسيما في توثيق التراث والتواصل الفكري العربي وترسيخ الاصالة والحرف التقليدية التي قامت على اكتاف اجدادنا وتاريخنا العريق واعرب عن تمنياته ان يتوصل المهرجان لكافة

الطموحات التي وضعها منذ بداياته عام ١٤٠٥هـ.

واجاب السبيت على بعض الاقاويل التي تعتقد ان المهرجان يخدم الادب العربي دون الادب السعودي فقال ان المهرجان قد قدم صورة مشرقة للادب السعودي من خلال الندوات الفكرية والامسيات الشعرية ومشاركاتهم مع اخوانهم من المفكرين العرب.

وذكر ان المهرجان لديه الكثير من الدراسات التوثيقية الاكاديمية في جامعة الملك سعود من حيث الحرف والرقصات والتراث والمقتنيات والصناعات التقليدية والمواد العلمية والدراسات الادبية والشعرية الشاملة وقال ان عملية التوثيق قد بدأت منذ ثلاث سنوات وتمت في منطقة الطائف والباحة ومن ثم بقية المناطق الاخرى.

وحول الخدمة الصحية بمقر المهرجان قال انها متوفرة بمقر المهرجان اضافة الى مستشفى الملك فهد للحرس الوطني والتي تضم الاطباء ومرافق الخدمات الطبية بالحرس الوطني الى جانب الخدمات الاخرى.

واكد د. السبيت ان احد اهم عوامل هذا المهرجان هو تفاعل المواطن السعودي حول هذه التظاهرة الوطنية التي جعلت من الجنادرية ملحمة سعودية جديدة يتعانق فيها الماضي بالحاضر والثقافة بالتراث وتمتزج فيها الاصالة بالمعاصرة في منظومة متلائمة تستمر على مدى اسبوعين وتذخر بكل عطاءات الثقافة والادب والفن والتراث لتتحول الجنادرية من ركن هادىء الى منطقة تستقبل ما يناهز المليون زائر من مواطن ومقيم والى اكثر من ثلاثمائة الف سيدة في الايام المخصصة للنساء اضافة الى المئات من المدعوين من رجال الثقافة والفكر والادب من مختلف انحاء العالم.

وعن المزاد العلني في القرية الشعبية ذكر د. السبيت انه يسمح للمواطنين ببيع قطعهم الاثرية ومقتنياتهم القديمة ولكن لا تسلم لمشتريها الا بعد نهاية المهرجان ولا دخل للمهرجان في تحديد اسعار هذه القطع فهي تخص اصحاب هذه التحف.

واعرب الدكتور السبيت في ختام المؤتمر عن شكره لرجال الصحافة والاعلام والقنوات الفضائية لحضورهم هذا المؤتمر ومشاركتهم في نقل فعاليات هذاالمهرجان للعالم اجمع.

ابن دهيش يوافق على منح ٥ طالبات درجات علمية

من مندوب الجزيرة:

صدرت موافقة معالي الرئيس العام لتعليم البنات الشيخ د. عبدالملك بن عبدالله بن دهيش على منح خمس طالبات درجات علمية مختلفة وهن:

١/ الطالبة خديجة بنت عبدالعزيز بن عطيه الله الصيدلاني ومنحت درجة الدكتوراه في الاداب اللغة العربية تخصص النحو والصرف.

٢/ الطالبة رقية بنت محمد قربان قشقري ومنحت درجة دكتوراه الفلسفة في العلوم علم النبات تخصص الكائنات الدقيقة.

٣/ الطالبة خديجة بنت محمد خلف الزائدي ومنحت درجة الماجستير في العلوم الكيمياء تخصص الكيمياء العضوية.

٤/ الطالبة ميادة بنت السيد علوي ابو بكر بافقيه ومنحت درجة الماجستير في الاداب اللغة الانجليزية تخصص الأدب الانجليزي.

٥/الطالبة ايمان بنت سالم احمد بارعيدة ومنحت درجة الماجستير في التربية وعلم النفس تخصص المناهج وطرق تدريس الجغرافيا.

امطار غزيرة على الرياض

جهود مكثفة للدفاع المدني وأمانة الرياض لمواجهة اخطار المياه والسيول

التحذير من قيادة السيارات داخل الأودية ووجود الاطفال جوار تجمعات المياه

نائب مدير الدفاع المدني بمنطقة الرياض

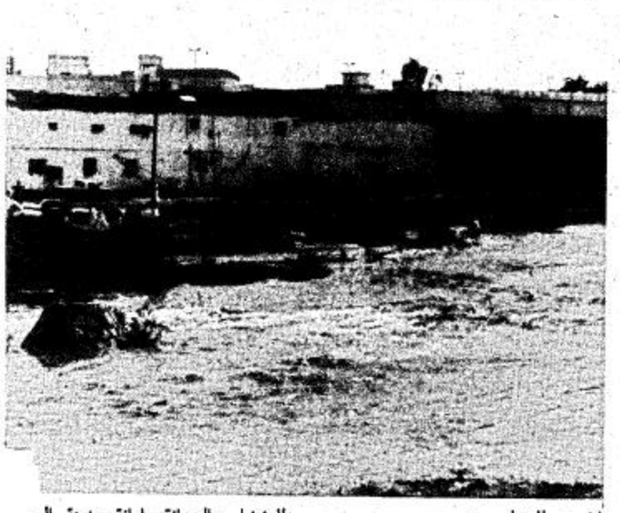

■ الرياض: صالح الحميدي ـ عبدالرحمن المصيبيح:

■ تصوير: محمد جميل

شهدت مدينة الرياض والمناطق المجاورة لها يوم امس امطارا غزيرة تسببت في امتلاء الشوارع بمياه السيول وقد ادى ذلك لتعطيل حركة المرور فترة من الزمن نتيجة حدوث بعض الاختناقات.

ولمواجهة ذلك كثفت دوريات السلامة بادارة الدفاع المدني بالرياض جولاتها المستمرة خلال يوم امس في مواقع متفرقة داخل وخارج مدينة الرياض.

حيث تابع العميد عبدالعزيز الفرائضي عمل اجهزة الدفاع المدني بمنطقة الرياض وفي جولة داخل مناطق متفرقة من مدينة الرياض قامت بها دوريات السلامة لوحظ بعض حوادث الاحتجاز البسيطة لعدة اشخاص داخل سياراتهم في بعض الاودية كوادي حنيفة وقد تم معالجتها في فترة وجيزة ولم تتسبب في اي اصابات تذكر ولله الحمد.

وقد كان تنسيق عمليات الدفاع المدني مستمرا مع الاجهزة المعنية لمعالجة تصريف المياه في مواقع تجمعها وقد ابدى الرائد علي ابن نايف الشريف مدير ادارة الدفاع المدني بالرياض بالنيابة ارتياحه لسير العمل الميداني حيث تواجد طوال يوم امس في اماكن مختلفة وحذر الاطفال من التواجد قرب اماكن تجمعات الامطار والسيول حتى لا يعرضوا انفسهم للخطر.

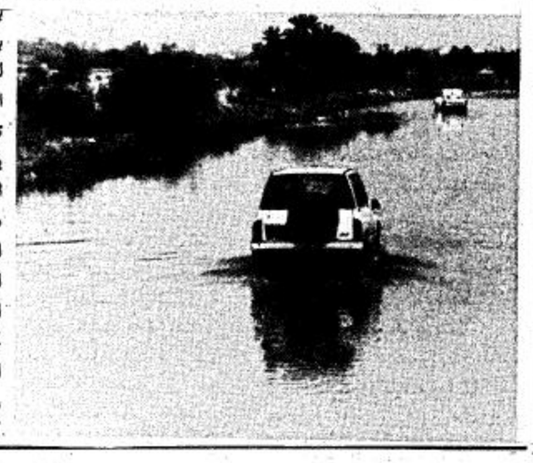

كما حذر السائقين من القيادة داخل الاودية واماكن تجمعات السيول خلال هطول الامطار وقال بأنه لهذا السبب وقعت عدة حوادث واحتجاز وعطل لسيارات وطالب بهذه المناسبة الالتزام والتقيد باصول السلامة كما طالب اصحاب المنازل المهجورة في بعض الاحياء الشعبية والتي تشكل نسبة معدودة بسرعة ازالتها او اصلاح ما تعانيه من تصدع يشكل خطرا على المارة والقاطنين بجوارها.

جهود الأمانة

وعلى نفس الصعيد قامت الادارةالعامة للتشغيل والصيانة بامانة مدينة الر بالعديد من الجولات وفي اوقات متفرقة يوم امس للتأكد من ان جميع مضخات شفط المياه داخل الانفاق التي تشرف عليها الامانة تعمل بشكل جيد.

ذكر ذلك المهندس محمد بن عبدالعزيز الجويسر مدير عام التشغيل والصيانة بامانة مدينة الرياض وقال لقد وجدت جميع مضخات شفط المياه تعمل وبكفاءة عالية لاستقبال مياه الامطار موضحا ان فرق التشغيل والصيانة تقوم بعملها على مدار الاربع والعشرين ساعة لمتابعة كافة احياء الرياض.

٢٥٠ متدربا جديدا بمراكز التدريب المهني بالمملكة

من / مندوب الجزيرة:

استقبلت مراكز التدريب المهني بالمملكة ٢٥٠ متدربا جديدا تم قبولهم مؤخرا في مختلف الاقسام والتخصصات.. ففي مركز التدريب المهني بالرياض تم قبول ١٢ متدربا بقسم السمكرة والدهان وفي مركز التدريب المهني بالطائف تم قبول ١٦ متدربا جديدا بقسم اللحام وكان مركز التدريب المهني بالقطيف قد استقبل ٢٩ متدربا بقسم السمكرة والدهان..

كما انهى مركز التدريب المهني بأبها اجراءات قبول ٥٢ متدربا جديدا بقسم الاعمال المكتبية والتجارية وفي مركز التدريب المهني بأبها تم قبول ١٦ متدربا جديدا بقسم صيانة الآلات المكتبية وكان مركز التدريب المهني بجدة قد قبل ٧٦ متدربا باقسام الالكترونيات وصيانة الالات المكتبية والنجارة العامة وفي الجوف تم قبول ٨ متدربين لقسم الكهرباء وفي مركز التدريب المهني

بالاحساء تم قبول ٢٥ متدربا جديدا بقسم الالكترونيات كما تم قبول ١٧ متدربا جديدا بقسم الكهرباء تمديدات بمركز التدريب المهني بحفر الباطن.

وقال مسئول بالمؤسسة العامة للتعليم الفني والتدريب المهني ان مراكز التدريب المهني التابعة للمؤسسة تلقى اقبالا جيدا من شباب الوطن الحريص على تأهيل نفسه في مختلف المجالات الفنية والمهنية.

مع بدء فعاليات اسبوع المرور

وكيل امارة عسير يزور المصابين من الحوادث المرورية

ابها/ الجزيرة محمد السيد

بمناسبة بدء فعاليات اسبوع المرور لهذا العام قام وكيل امارة منطقة عسير الاستاذ محمد بن علي ابن زيد يرافقه عدد من مديري الدوائر الحكومية بزيارة للمرضى المصابين على اثر حوادث مرورية والذين يرقدون على الاسرة البيضاء بمستشفى عسير المركزي وكان في استقباله مدير عام صحة عسير د. عبدالعزيز محمد الخزيم والمشرف العام على المستشفى بالنيابة الاستاذ محمد حميان وعدد من المسئولين هناك. وقد شملت الزيارة اقسام العظام والمخ والاعصاب واطمأن على صحتهم وتمنى لهم الشفاء العاجل كما اطلع وكيل الامارة ومرافقوه على الخدمات التي تقدم لهذه الفئة من المرضى واشاد بالجهود التي يبذلها العاملون في مجال الخدمات الصحية وصرح المشرف على المستشفى الاستاذ محمد ابو هيشه للجزيرة عقب الزيارة

فقال ان زيارة وكيل امارة المنطقة تعمق روح التوعية المرورية لاخذ الحذر والحيطة من الاصابة بالحوادث المرورية مشيرا الى ان هذه الزيارة ستعود بالنفع والفائدة على المرضى والمراجعين معربا عن شكره لوكيل امارة منطقة عسير ومرافقيه على الاهتمام والمتابعة التي يحظى بها مستشفى عسير المركزي بتوجيه من صاحب السمو الملكي الامير خالد الفيصل.

الماضي يترأس اجتماعا تحضيريا لأسبوع الشجرة بشقراء

شقراء/ محمد المسفر:

ترأس محافظ شقراء بالنيابة محمد بن سعد الماضي صباح الاحد الاجتماع التحضيري الاول لاسبوع الشجرة الثامن عشر وذلك بمقر مديرية الزراعة والمياه. ورحب في بداية الاجتماع الذي حضره عدد من رؤساء الادارات الحكومية ذات العلاقة رحب بالحضور ثم تطرق الى اهمية زراعة الشجرة ونتائجها المثمرة في المدينة والقرية وتطرق خلال حديثه الى وجوب بذل الجهود من جميع المشاركين لتنفيذ اسبوع الشجرة بالشكل المطلوب بعد ذلك تحدث مدير الزراعة والمياه عن جهود المديرية في انجاح الاسبوع ومشاركة كل ادارة حكومية في غرس الشجرة وحث الجميع على الاهتمام بها ورعايتها بعد الزراعة ثم بعد ذلك جرت مناقشة كيفية خطة الاسبوع والشتلات المناسبة للزراعة.

ومشاركات الجهات المشاركة في الاسبوع حيث تم اقرار بداية الاسبوع يوم السبت الموافق ١٤١٥/١١/٨هـ.

معرض المرور بالبكيرية يواصل فعالياته

البكيرية/ مكتب الجزيرة/ سليمان السويلمي:

يواصل المعرض المروري الذي تقيمه شعبة مرور البكيرية هذه الايام بمناسبة اسبوع المرور الخليجي لهذا العام فعالياته وبرامجه حيث يستقبل الزوار على فترتين صباحية ومسائية وتقام فيه العديد من المسابقات المرورية حيث يتم توزيع جوائز يومية كما يتم تنظيم زيارات يومية لطلاب المدارس بهدف اطلاع الطلاب على المجسمات والرسوم واللوحات والصور التي يضمها المعرض ويشرف مدير شعبة مرور البكيرية النقيب عبدالرحمن صالح العايد على المسابقات التي تنظم داخل المعرض والمحاضرات والندوات التي يلقيها رجال المرور على طلاب المدارس والمعاهد وفي الوقت نفسه يقوم افراد المرور بجهودهم المعتادة نحو تنظيم حركة السير داخل المحافظة وفي تصريح للجزيرة دعا النقيب العايد الاخوة السائقين الى التقيد بالسرعة المحدودة على الطرقات في سبيل المحافظة على ارواحهم وارواح الاخرين.

رئيس البلدية للجزيرة :

١٥٢ محلا تجاريا يجري تنفيذها ضمن تطوير سوق الدلم

الدلم/ الجزيرة/ فهد عبدالله الموسى:

تقوم بلدية الدلم خلال هذه الايام بتنفيذ مشروع المرحلة الاولى من تطوير سوق المدينة الذي يقع في وسط المدينة وتشمل بناء جمالونات حديدية واوضح رئيس البلدية محمد حمود الشايع ان البلدية قامت باعداد دراسة تطوير وتنسيق السوق وطرحت المشروع في منافسة عامة وتم ترسية المشروع على احدى المؤسسات الوطنية المتخصصة وهي تقوم بالاعمال حاليا واضاف الشايع في تصريحه للجزيرة ان المشروع يشتمل على:

اولا: سوق الفاكهة ٢٤ مبسطا.

ثانيا: سوق الخضار ويشتمل على ٣٢ مبسطا

ثالثا: سوق الادوات المنزلية ويشتمل على ٣٢ مبسطا.

رابعا: الملابس رقم ١ ويشمل ٣٢ مبسطا

خامسا: سوق الملابس رقم ٢ ويشمل ٣٢ مبسطا.

سادسا: يشتمل السوق على ممرات مغطاة لتنقل المواطنين بين الانشطة المختلفة بمسطح ٦٢٤متر مربع.

ليصبح اجمالي مسطح محلات المباسط بالسوق مع الممرات ٢٠٦٦ متر مربع.تشمل ١٥٢ محل.

واختتم رئيس بلدية مدينة الدلم تصريحه مؤكدا انه في حالة تنفيذ

دورتان في الحاسب الآلي بكلية العلوم الادارية

الرياض/ مندوب الجزيرة:

تنظم عمادة مركز خدمة المجتمع والتعليم المستمر بالتعاون مع مركز البحوث بكلية العلوم الادارية اعتبارا من ١٤١٥/١٠/٢٤هـ دورتين تدريبيتين في مجال الحاسب الالي على اساسيات قاعدة البيانات وفي التحليل والتصميم.

وتستمر الدورة الاولى لمدة اربعة اسابيع من السبت وحتى الاربعاء من الساعة ٤ وحتى السادسة مساء اما الدورة الثانية فتستمر لمدة ستة اسابيع ايام السبت الاحد الاثنين من الساعة ٦ وحتى الساعة ٨ مساء وسوف تعقد الدورتان بمقر مركز البحوث بمبنى كلية العلوم الادارية بالمدينة الجامعية بطريق الدرعية.

٣٪ زيادة في المستفيدين من كهرباء الشرقية

بلغ عدد المشتركين المستفيدين من خدمات كهرباء المنطقة الشرقية حتى شهر شعبان الماضي ٤٢٦٠١٩ مشتركا أي بزيادة ١٥١٢ مشتركا خلال ذلك الشهر.

جاء ذلك في الاحصائية الشهرية التي تصدرها الشركة..وأوضحت وفقا لواس ان الحمل الذروي على الطاقة للشبكة المترابطة بكهرباء الشرقية خلال شهر شعبان المنصرم ٤٦٧٨ ميقاواط ويتمثل هذا الطلب زيادة مقدارها ٣٪ عما كان عليه الطلب في نفس الفترة من العام الماضي.

كما بلغ الحمل الذروي للطاقة المصدرة من المؤسسة العامة للتحلية خلال تلك الفترة ١٨٤٠ ميجاواط بزيادة مقدارها ١٨٧ ميقاواط من نفس الفترة من العام الماضي.

وقالت الاحصائية: إن قدرة التوليد الفعلية لشركة كهرباء الشرقية بلغت ٧١٩٨ ميقاواط.

كما بلغ عدد اجمالي الموظفين العاملين بالشركة حتى نهاية شهر شعبان الماضي ٦٧٦١ بزيادة ١٢٦ موظفا عن العام الماضي حيث شكلت نسبة السعوديين ٧٢٪ من الاجمالي وبلغت القوى العاملة الفنية في الشركة ٣٦٩٩ فنيا تشكل نسبة السعوديين الفنيين٧١٪.

اجتماع لخيرية شرورة الاثنين القادم

شرورة:مكتب الجزيرة: عبدالله قرامز الصبعري:

تعقد الجمعية العمومية لجمعية البر الخيرية بشرورة اجتماعاتها يوم الاثنين الموافق ١٤١٥/١٠/٢٦هـ بعد صلاة العشاء مباشرة وذلك بمقر صالة اجتماعات نادي شرورة الرياضي وذلك لمناقشة تقرير مجلس الادارة عن اعمال الجمعية خلال العام المالي ١٤١٥/١٤١٤هـ ومناقشة تقرير المحاسب القانوني للجمعية عن الميزانية والحسابات الختامية للعام المالي ١٤١٥/١٤١٤هـ وكذلك مناقشة مشروع الميزانية التقديرية للعام المالي

تعزية

بقلوب مؤمنة بقضاء الله وقدره

يتقدم

مدير مستشفى محافظة دومة الجندل

وكافة منسوبيها: اداريين ـ أطباء ـ فنيين

بأحر التعازي إلى السيد/ سعود هداج الهادي

والدكتور/ فارس هداج الهادي مدير عام الشئون الصحية بمنطقة الجوف

والعميد/ مساعد هداج الهادي مدير شرطة رفحاء

والسيد/ سعد ونايف وصالح

بوفاة والدهم شيخ قبيلة الجحيش بالجوف

هداج بن نافل الهادي

ويسألون الله جلت قدرته أن يتغمد الفقيد بواسع رحمته ويسكنه فسيح جناته .. ويلهم أهله وذويه الصبر والسلوان

(إنا لله وإنا إليه راجعون)

محل خضار وفواكه

للتقبيل لعدم التفرغ

بحي المرسلات ـ جنوب المساحة العسكرية

للاتصال/ مكتب السلمان للعقارات ت ٤٥٦٢١٥٥

من الساعة ٤ عصرا ـ ٩ مساء