الأمير عبد الله والأمير سلطان تقدما جموع المصلين والمشيعين لجنازة الأمير فيصل بن فهد

الآلاف ودعته.. والملايين تدعو له

□ الأمير سلطان يؤدي الصلاة على الفقيد

□ الأمير نايف لدى وصوله للمشاركة في تشييع الفقيد □

□ الفقيد محمولاً على اكتاف اشقائه ويظهر الأمير سعود بن فهد □

□ الرياض - عوض مانع القحطاني وعبدالرحمن المصيبيح - وأحمد القرني:

أديت صلاة الميت على جثمان صاحب السمو الملكي الأمير فيصل بن فهد بن عبدالعزيز -رحمه الله- عصر امس في مسجد الامام تركي بن عبدالله بالرياض.

وتقدم المصلين صاحب السمو الملكي الأمير عبدالله بن عبدالعزيز نائب خادم الحرمين الشريفين وصاحب السمو الملكي الامير سلطان بن عبدالعزيز النائب الثاني لرئيس مجلس الوزراء ووزير الدفاع والطيران وصاحب السمو الامير سعود بن عبدالعزيز آل سعود وصاحب السمو الملكي الأمير فهد بن محمد بن عبدالعزيز وصاحب السمو الملكي الأمير متعب بن عبدالعزيز وزيرالاشغال العامة والاسكان وصاحب السمو الملكي الأمير مشاري بن عبدالعزيز وصاحب السمو الملكي الأمير نواف بن عبدالعزيز وصاحب السمو الملكي الأمير نايف بن عبدالعزيز وزير الداخلية وصاحب السمو الأمير عبدالرحمن بن عبدالله بن عبدالرحمن وصاحب السمو الملكي الأمير سطام بن عبدالعزيز نائب امير منطقة الرياض وصاحب السمو الملكي الأمير أحمد بن عبدالعزيز نائب وزير الداخلية وصاحب السمو الملكي الأمير عبدالمجيد بن عبدالعزيز أمير منطقة المدينة المنورة.

كما أدى الصلاة مع سمو نائب خادم الحرمين الشريفين اخوة الفقيد صاحب السمو الملكي الأمير محمد بن فهد بن عبدالعزيز أمير المنطقة الشرقية وصاحب السمو الملكي الأمير سعود بن فهد بن عبدالعزيز نائب رئيس الاستخبارات العامة وصاحب السمو الملكي الأمير سلطان بن فهد بن عبدالعزيز نائب الرئيس العام لرعاية الشباب وابناء الفقيد صاحب السمو الملكي الأمير نواف بن فيصل بن فهد بن عبدالعزيز وصاحب السمو الملكي الامير خالد بن فيصل بن فهد بن عبدالعزيز.

كما أدى الصلاة مع سمو نائب خادم الحرمين الشريفين اصحاب السمو الملكي الأمراء وأصحاب الفضيلة العلماء والمشايخ يتقدمهم سماحة الشيخ عبدالعزيز بن عبدالله آل الشيخ المفتي العام للمملكة العربية السعودية ومعالي رئيس مجلس الشورى وأصحاب المعالي الوزراء وصاحب السمو الشيخ خليفة بن سلمان آل خليفة رئيس وزراء دولة البحرين وسمو الشيخ سلمان بن حمد آل خليفة ولي العهد القائد العام لقوة الدفاع بدولة البحرين ونجل أمير دولة قطر سمو الشيخ تميم بن حمد بن خليفة آل ثاني ودولة رئيس وزراء لبنان السابق رفيق الحريري ورئيس وزراء الجزائر السابق ورئيس حزب التجمع الوطني الديمقراطي الجزائري احمد اويحيى ورئيس المؤسسة العامة للرياضة والشباب في دولة البحرين الشيخ عيسى بن راشد آل خليفة ورئيس اللجنة الاولمبية الكويتية الشيخ أحمد بن فهد الأحمد الصباح وكبار المسؤولين من مدنيين وعسكريين وجموع غفيرة من المواطنين.وعقب الصلاة استقبل نائب خادم الحرمين الشريفين اصحاب السمو الملكي الأمراء واصحاب الفضيلة العلماء والمشايخ ومعالي رئيس مجلس الشورى واصحاب المعالي الوزراء والمواطنين والضيوف الذين قدموا للمشاركة في الصلاة على الفقيد وتقديم التعازي والمواساة لنائب خادم الحرمين الشريفين واصحاب السمو الملكي الامراء.

تغمد الله الفقيد بواسع رحمته واسكنه فسيح جنته و«إنا لله وإنا إليه راجعون».

لقطات من مقبرة العود

□ الأمير نايف بن عبدالعزيز والأمير أحمد بن عبدالعزيز في مقدمة الذين شاركوا في دفن سمو الأمير فيصل بن فهد.

□ أشقاء الأمير فيصل بن فهد وأبناء الأمير سلطان بن عبدالعزيز وأبناء الفقيد جميعا حملوا جثمان الفقيد إلى المقبرة على الأكتاف..

□ أصحاب السمو الملكي الأمراء والمشايخ والوزراء شاركوا عند القبر في دفن الميت..

□ أول من وصل إلى مقبرة العود صاحب السمو الملكي الأمير أحمد بن عبدالعزيز نائب وزير الداخلية حيث كان في استقبال الجنازة وقد ساهم في حمل الجنازة.

□ آلاف المواطنين احتشدوا في المقبرة قبل صلاة العصر.

□ جموع هائلة من المواطنين قاموا بتعزية سمو الأمير نايف والأمير أحمد والأمير سلطان بن فهد وأبناء الفقيد في المقبرة ولم يستطع رجال الأمن فك الزحام إلا بصعوبة.

□ شارك في الحضور إلى المقبرة المشايخ والعلماء والوزراء وكبار المسؤولين في الدولة.

□ شاءت إرادة المولى عز وجل أن يكون قبر الأمير فيصل بن فهد رحمه الله بجوار قبر والدته رحمها الله.

□ المواطنون والمقيمون أخذوا يدعون لسموه ويذكرونه بالخير.

□ شارك وزراء الشباب والرياضة في دول مجلس التعاون الخليجي في دفن جثة سموه.

في تصريحات لـ«الجزيرة»: نوهوا فيها بمآثر الفقيد:

الأمير أحمد بن عبدالعزيز: صدمة كبرى وعزاؤنا في إسهامات سموه الكبيرة

سماحة المفتي: الفقيد تمتع بصفات كثيرة ومواقف مشرفة

□ الرياض - عوض مانع القحطاني:

قال صاحب السمو الملكي الأمير أحمد بن عبدالعزيز نائب وزير الداخلية بأن وفاة صاحب السمو الملكي الأمير فيصل بن فهد بن عبدالعزيز الرئيس العام لرعاية الشباب هي صدمة للجميع ولكن نقول هذا قضاء الله وقدره وكلنا سائرون على هذا الطريق. واكد سموه بأن الامير فيصل بن فهد له اسهامات كثيرة فقد خدم دينه وملكه ووطنه وبذل قصارى جهده لرفع اسم المملكة عاليا في مجال الرياضة، ولكن نحن نؤمن بالقضاء والقدر ولن يخلد عليها احد فله منا الدعاء الصادق وندعو له بالمغفرة من الله سبحانه وتعالى.واكد سماحة مفتي عام المملكة العربية السعودية سماحة الشيخ عبدالعزيز آل الشيخ بأن سمو الامير فيصل بن فهد بن عبدالعزيز يتمتع بصفات كثيرة ومواقف انسانية مشرفة قدم فيها عطاءات سخية لبلده ووطنه، وأن سموه معروف عنه حب الخير وخدمة المحتاجين ونسأل الله سبحانه وتعالى ان يعوضنا الصبر والسلوان وان يجعل تلك الاعمال وتلك السيرة العطرة في موازين حسناته.
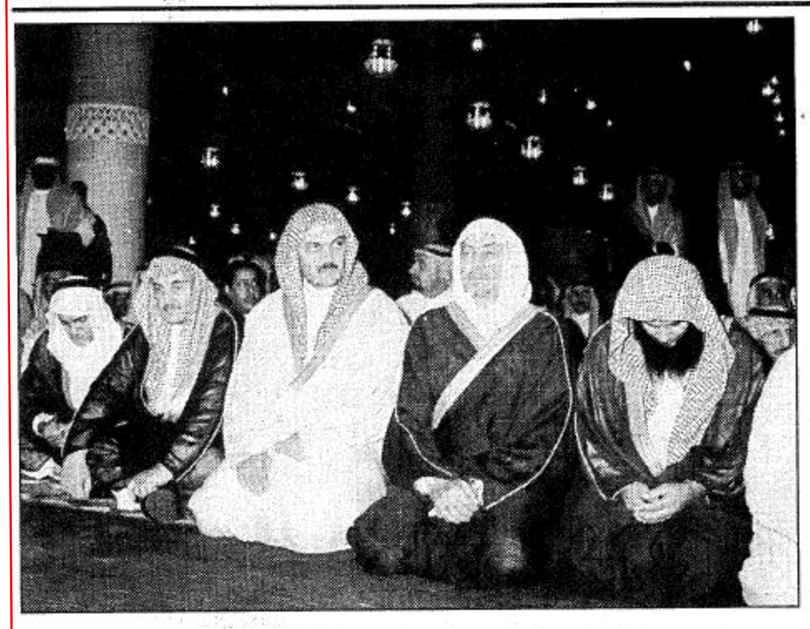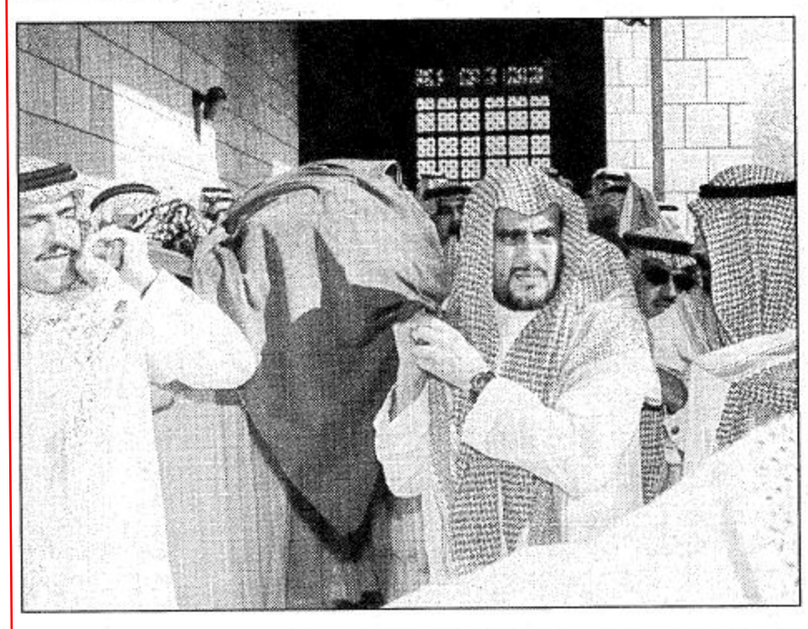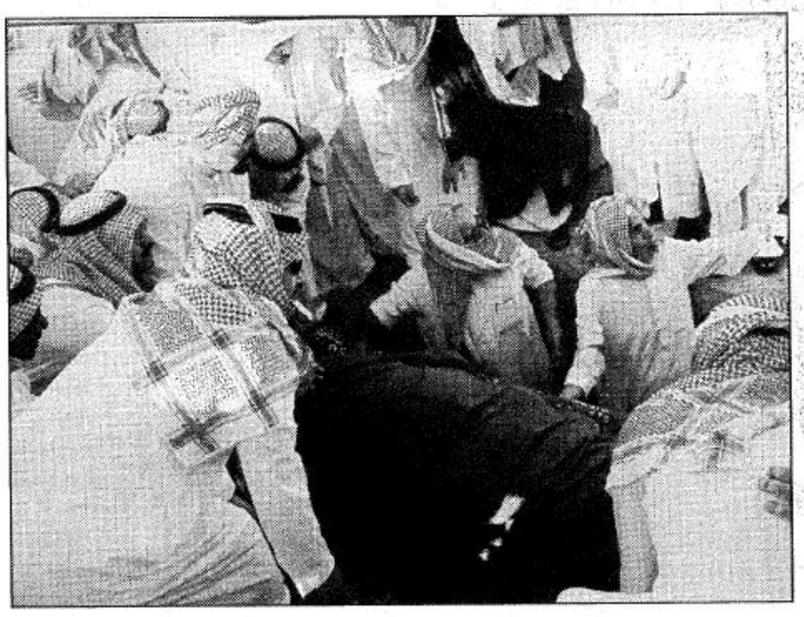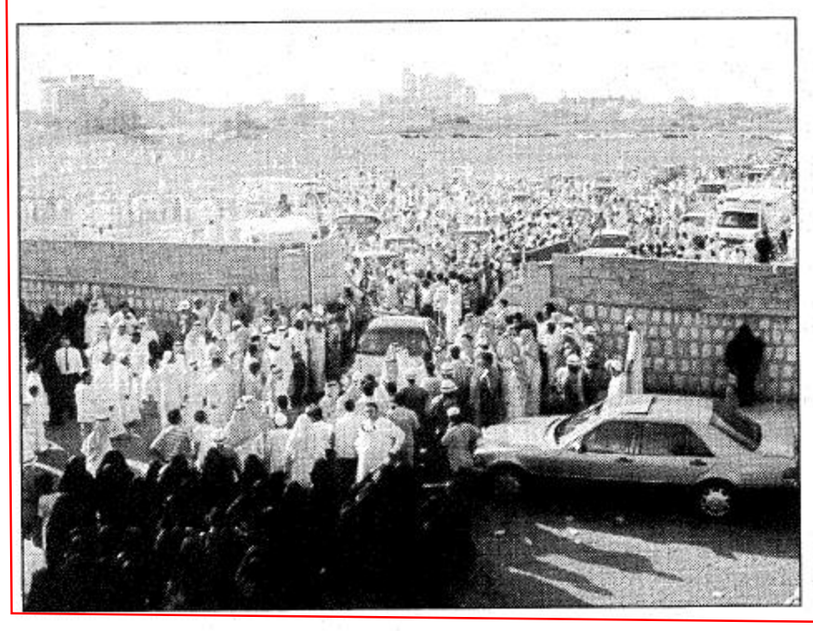
وقال معالي وزير المعارف د. محمد بن أحمد الرشيد بأن المملكة فقدت ابناً باراً لوطنه ولأمته العربية حيث خدم سموه شباب هذا الوطن بكل اخلاص وتفان وجعل سمعة المملكة في مصاف الدول المتقدمة.. وان سمو الامير فيصل بن فهد إلى جانب الرياضة خدم الثقافة وخدم الانسان المحتاج وخدم المعاقين وله في كل مكان بصمة حسنة.