الاضرابات التي تشمل قطاعات من الحياة في الارض المحتلة تشغل اجتماع وزارة العدو

عبد الله بعبد العزيز زور فرنسا

سمو رئيس الحرس الوطني يقوم بزيارة رسمية لفرنسا بدعوة من وزير الدفاع الفرنسي

صفحات ٨

مدير عام المؤسسة
صالح علي العجروش

الاشتراكات
٩٠ ريالا
تضاف لها أجرة البريد في الخارج

صحيفة يومية تصدر عن مؤسسة الجزيرة للصحافة والطباعة والنشر
الرياض ـ شارع الناصرية ـ ص.ب ٣٥٤ ـ هاتف ٢١٠٢٢

قروش ٦

رئيس التحرير
خالد حمد المالك

الاعلانات:
يتفق عليها مع ادارة المؤسسة أو مع مندوبيها

بسم الله الرحمن الرحيم السنة العاشرة ـ العدد (٦٢٨) الاثنين ١٧ جمادى الاولى ١٣٩٣هـ الموافق ١٨ يونية ١٩٧٣ م

الامير عبد الرفيادر المملكة يوم الخميس القادم الى بيروت في طريقه الى فرنسا ليبدأ زيارته الرسمية لها

علمت وكالة الانباء السعودية ان صاحب السمو الملكي الامير عبد الله بن عبد العزيز رئيس الحرس الوطني سيقوم بزيارة رسمية الى فرنسا في ٢٦ جمادى الاول الى الثالث من جماد الثانية وذلك بدعوة رسمية من معالي وزير الدفاع الفرنسي روبير جاليه وسيغادر سموه المملكة الى بيروت يوم الخميس القادم على متن طائرة خاصة في طريقه الى باريس.

وسيرافق سموه في هذه الزيارة الشيخ عبد العزيز عبد المحسن التويجري وكيل الحرس الوطني لشئون العمليات والاستاذ خالد بن محمد بن شلوب مدير مكتب رئيس الحرس الوطني للشئون المالية والعسكرية والاستاذ حمد بن صالح الحمودي مدير مكتب رئيس الحرس الوطني والرئيس سلطان ابن خليل امير وحدة الامن الخاص بالحرس الوطني والملازم اول فيصل الغرم مساعد فرقة البوليس بالحرس الوطني والدكتور الخاص خليق احمد تيبو.

برقية شكر جوابية

تلقى صاحب السمو الملكي الامير خالد بن عبد العزيز ولي العهد ونائب رئيس مجلس الوزراء برقية الشكر الجوابية التالية:

حضرة صاحب السمو الملكي الامير خالد بن عبد العزيز ولي العهد ـ المملكة العربية السعودية

لقد كان لرسالة سموكم التي يعتثم بها الى بمناسبة يوم ميلادي عظيم الاثر في نفسي وانني اشكر لسموكم تمنياتكم الطيبة واغتنم هذه الفرصة لابعث لجلالة الملك ولسموكم بخالص تمنياتي وللشعب السعودي الشقيق بالمزيد من الاطمئنان والسعادة والازدهار. كما ارجو الله ان يديم نعمته على جلالته وعلى سموكم والشعب العربي السعودي.

تنكو عبد الحليم معظم شاه بنج دي بيرتون اجونج ـ ماليزيا

الفيصل يستقبل وزير الشؤون الاجتماعية والعمل العماني

في الساعة الثانية عشرة من ظهر امس استقبل جلالة الملك فيصل في مكتبه بقصر الرئاسة معالي الشيخ خلفان ابن ناصر الوهيبي وزير الشئون الاجتماعية والعمل ووزير التربية بالنيابة في عمان وسعادة السفير العماني لدى المملكة.

بنك القاهرة

يعلن عن فتح ابوابه لجميع فروعه بالمملكة لفترة مسائية

يعلن بنك القاهرة في الرياض وجدة والخبر عن فتح ابوابه لفترة مسائية من ٦ الى ٨ مساء وذلك لمدة شهر من اليوم وحتى ١٥/٦/١٣٩٣ هـ الموافق ١٥/٧/١٩٧٣ م.

وذلك خصيصا لتحويل مدخرات المصريين بالمملكة وكذلك التحويلات السياحية للاخوة السعوديين وغيرهم، علما بأن سعر التحويل للجنيه المصري السياحي هو ٦٫٠٠ ريال فقط وللجنيه المدخرات ٦٫١٠ ريال فقط.

كما يعلن البنك أن شيكاته يمكن صرفها من فرعيه بمطار القاهرة الدولي أو فندق شيراتون اللذان يعملان ٢٤ ساعة في اليوم، وكذلك فروعه المنتشرة في انحاء جمهورية مصر العربية علما بأنه توجد خدمة مسائية في فرعيه بشارع طلعت حرب ورمسيس بالقاهرة. والله الموفق

بنك القاهرة

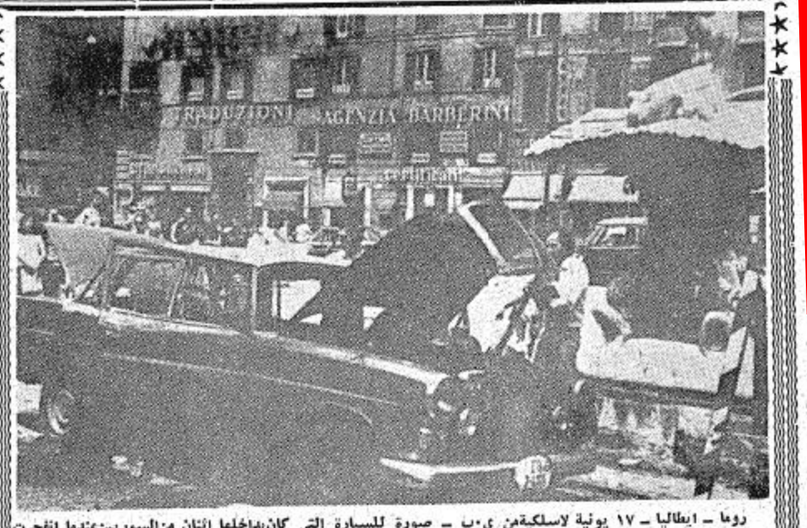

روما ـ ايطاليا ـ ١٧ يونية لاسلكية من ي.ب ـ صورة للسيارة التي كان بداخلها اثنان من السوريين عندما انفجرت اليوم الاحد وسط ميدان باربيريني بمدينة روما وذلك نتيجة لوضع قنابل مؤقتة بداخلها. وقد انفجرت هذه السيارة وهي من طراز مرسيدس عندما قام سائقها بتشغيل محركها وادى ذلك الى اصابة الشخصين بجراح نقلا على اثرها الى احدى المستشفيات. هذا ويقوم رجال الشرطة بالتحري في الحادث

صدرت لمدة خمس دقائق

عبر الهاتف بين الرئيس نيكسون وبريجينيف

الولايات المتحدة ـ ١٧ يونيو ـ ي.ب ـ اجتمع الزعيم السوفييتي ليونيد بريجينيف مع كبار مستشاريه تمهيدا لمحادثاته مع الرئيس الامريكي ريتشارد نيكسون.

وهذه أول زيارة يقوم بها بريجينيف الى الولايات المتحدة. وقد وصل يوم السبت الا انه لن يجتمع رسميا مع نيكسون حتى يوم الاثنين اذ يتم استقباله رسميا في البيت الابيض.

وكان الزعيمان قد تحدثا عبر الهاتف لمدة ٥ دقائق تقريبا بينما يقضي بريجينيف وقته في فلوريدا لدراسة المواضيع التي سوف يتناولها البحث.

ومن المقرر أن يعود بريجينيف الى بلاده في ٢٥ يونيو.

هشام ناظر يصل الى دمشق

وصل امس الى دمشق معالي الاستاذ هشام ناظر وزير الدولة ورئيس الهيئة المركزية للتخطيط تلبية لدعوة من معالي السيد محمد العمادي وزير الاقتصاد والتجارة الخارجية السوري وكان في استقبال معاليه لدى وصوله السيد محمد العمادي وكبار معاونيه وسعادة الشيخ محمد المطلق سفير المملكة في سوريا.

وتقول وكالة الانبا السعودية ان هذه الزيارة ستستغرق اربعة ايام تستهدف اجراء مباحثات حول تطوير العلاقات التجارية بين سوريا والمملكة العربية السعودية ودراسة الوسائل الكفيلة بتنميتها.

انفجار قنبلة في روما هل له علاقة بأحداث الشرق الاوسط

روما ـ ١٧ يونيو ـ ي.ب

اعلن البوليس ان قنبلة قد انفجرت داخل سيارة في ميدان روماني مزدحم. وكان في السيارة سوريان فاصيبا اصابات خطيرة. الا ان احتمال بقائهما على قيد الحياة كبير. ولو ان الاطباء صرحوا بضرورة بقائهما في المستشفى لمدة ٢٠ يوما على الاقل.

وقال البوليس ان القنبلة انفجرت حينما حاول أحد الرجال ان يدير محرك السيارة. كما رفض البوليس الادلاء باسمي الرجلين الا بعد انتهاء التحقيق والتأكد من الاوراق وبحث احتمال ارتباط الحادث بنزاع الشرق الاوسط.

هذا وقد وقع الانفجار في الساعة ١١ صباحا.

بومبيدو وبرانت يبحثان مستقبل العلاقات بين السوق والولايات المتحدة

ذكرت الدوائر السياسية في بون ان مستقبل العلاقات بين السوق الاوروبية المشتركة والولايات المتحدة سيكون من المواضيع الرئيسية في مباحثات الرئيس الفرنسي جورج بومبيدو ومستشار حكومة المانيا الغربية فيلي برانت في بون خلال الاسبوع الحالي.

وقالت هذه الدوائر ان الجولة الجديدة من المباحثات بين الجانبين تعتبر استكمالا لمباحثاتهما التي عقدت في باريس في كانون الثاني الماضي.

وكان برانت قد صرح عقب اجتماعه الاخير بالرئيس الفرنسي ان وجهات النظر بين البلدين كانت قريبة بصدد شكل العلاقات بين السوق الاوروبية المشتركة والولايات المتحدة.

وزارة الحرب تشعر بالقلق ازاء الاضرابات الشاملة التي يقوم بها الاطباء وهيئات التدريس للجامعات والعاملون في اجهزة الاعلام والاذاعة والتلفزيون

الارض المحتلة ـ ١٦ يونيو ـ الوكالات ـ تفيد انباء تل ابيب ان الاضرابات التي تشل حياة قطاعات كبيرة من الحياة في الارض المحتلة قد شغلت الجزء الاكبر من اجتماع وزارة العدو يوم امس.

وتضيف هذه الانباء ان الوزارة الاسرائيلية تشعر بالقلق ازاء هذه الاضرابات التي يقوم بها الاطباء وهيئات التدريس للجامعات والمحققون في اجهزة الامن والعاملون في الاذاعة والتلفزيون بالاضافة الى تهديد عدد اخر من العمال والمدرسين وغيرهم من القطاعات المختلفة بالاضراب حتى تنفذ مطالبهم الخاصة برفع الاجور وتحسين ظروف العمل.

وتقول وكالات الانباء ان الحكومة الاسرائيلية تبحث الان فكرة اصدار اوامر ملزمة لعودة جميع المضربين الى اعمالهم مع عدم صرف اجورهم عن فترة الاضرابات.

الزيات يزور عددا من العواصم الاوربية

القاهرة ـ ١٧ يونية ـ ي.ب

قالت مصادر حكومية اليوم الاحد ان السيد محمد حسن الزيات وزير الخارجية المصرية سيصل يوم غد الاثنين الى كوبنهاجن في زيارة رسمية تستغرق ثلاثة ايام وذلك جزء من الحملة الدبلوماسية المصرية لشرح موقفها بالنسبة لازمة الشرق الاوسط.

هذا وسيعود الزيات الموجود حاليا في نيويورك الى القاهرة يوم الخميس القادم. وقد حضر الزيات الجزء الاول من مناقشات مجلس الامن في نيويورك المتعلقة بمشكلة الشرق الاوسط. ومن المقرر أن يقدم تقريرا الى الرئيس السادات لدى عودته الى القاهرة.

وقالت تلك المصادر ان السيد الزيات سيزور عددا من العواصم الاوربية ومن بينها بلغراد ومدريد في شهر يوليو القادم وذلك قبل عودته الى نيويورك لحضور الجزء الثاني من مناقشات مجلس الامن المتعلقة بازمة الشرق الاوسط.

يوغسلافيا والهند تطالبان بانسحاب اسرائيل

جاء في بيان صدر في اعقاب الزيارة التي قامت بها انديرا غاندي رئيسة وزراء الهند ليوغسلافيا ان يوغسلافيا والهند تطالبان بالانسحاب التام للقوات الاسرائيلية من جميع الاراضي العربية التي احتلتها في عام ١٩٦٧ م. وهو شرط اساسي من اجل التوصل الى تسوية.

واشار البيان من ناحية اخرى الى ضرورة تطبيق اتفاقات السلام في فيتنام ولاوس بروح المثابرة.

الحمد يزور فينا

غادر الكويت مساء امس السيد عبد الوهاب الحمد السكرتير العام لوزارة المالية والبترول الكويتية في زيارة الى فينا حيث يشترك في اجتماعات اللجنة الاقتصادية المصدرة للبترول التي ستعقد اجتماعا في الاسبوع القادم.

ومن المقرر أن تبحث اللجنة الاقتصادية اثناء اجتماعاتها نتائج وضع الدولار في المجال المالي على ضوء اتفاقية جنيف الاخيرة.

زلزال عنيف يهز هوكايدو

نمبرو ـ اليابان ـ ١٧ يونيو ـ ي.ب

هز زلزال قوى جزيرتي هوكايدو وهونشو بي في شمال اليابان. وقد كان الاهتزاز واضحا حتى في طوكيو على بعد ٩٢٥ كم. وقد نجم عن ذلك امواج مدية وظهرت التشققات في الارض فلجأ سكان السواحل الى الداخل هربا من هذه الامواج. واوقفت القطارات عن العمل بسبب الاضرار التي حدثت في خطوطها. كما منع التيار الكهربائي عن مائتين الجزيرتين لمدة قصيرة. الا انه لم تقع اضرار جسيمة للمباني.

بحث وسائل تنمية التعاون الثقافي بين العراق والهند

بيروت ـ لبنان ـ ١٧ يونية ي.ب

ذكر وكالة الانباء العراقية ان السيد هشام الشاشوبن وزير التعليم العالي والبحث العلمي العراقي قد غادر بغداد اليوم الاحد الى نيودلهي للقيام بزيارة رسمية للهند تستغرق اسبوعا.

وقالت الوكالة ان السيد هشام الذي سافر برفقته وفد من المسئولين العراقيين سيبحث مع المسئولين الهنود وسائل تنمية التعاون الثقافي والعلمي بين البلدين.

نيكسون يتصل برواد المختبر الفضائي ويدعوهم الى زيارته بعد عودتهم الى الارض

كي بيسكين ـ ولاية فلوريدا الامريكية ـ ١٧ يونية ي.ب

اتصل الرئيس الامريكي نيكسون اليوم الاحد برواد المختبر الفضائي الامريكي وهم في الفضاء وهنأهم على رحلتهم الرائعة كما دعاهم الى زيارته في مقره الصيفي عند انتهاء رحلتهم وعودتهم الى الارض.

هذا ولم يحدد موعد لزيارة الرواد للرئيس.

مؤسسة مالية مشتركة بين الكويت وعمان والبحرين

ذكرت امس صحيفة السياسة الكويتية انه سيجرى انشاء مؤسسة مالية مشتركة بين عمان والبحرين والكويت خلال الاسبوع القادم. واوضحت الصحيفة ان هذا البنك سيكون فرعا لبنك الكويت والبحرين وسيودع فيه خمسون في المائة من راس المال اما الخمسون في المائة الباقون فسيجرى توظيفها في القطاع الخاص في سلطنة عمان.

وقالت الصحيفة ان الشيخ صباح الاحمد الجابر وزير الخارجية الكويتية طالب اثناء الجولة التي قام بها في بداية الشهر الحالي في عدد من دول الخليج ان يجرى انشاء مجموعات مصرفية لدول المنطقة لضمان تنمية حديثة لهذه المنطقة.

● ذكر مصدر رسمي في دمشق امس ان الرئيس السوري حافظ الاسد اجتمع بعد ظهر امس مع نور الدين محيي الدين وف سفير الاتحاد السوفيتي لدى سوريا ولم يدع شيء عما تناولته هذه المقابلة.

جولدا مائير تخوض الانتخابات

تل ابيب ـ فلسطين المحتلة ـ ١٧ يونيو ـ ي.ب

اعلنت رئيس الوزراء جولدا مائير عن استعدادها لخوض معركة الانتخابات القادمة في الخريف على رأس حزب العمال الحاكم. وقد جاء ذلك في خطاب قرأ امام لجنة لسكرتارية الحزب. وقالت فيه مائير انها تفعل ذلك بناء على الحاح من زملائها.

اعلى سلطة تشريعية في الاتحاد السوفياتي تجتمع

موسكو ـ ١٧ يونيو ـ ي.ب

قالت وكالة تاس للانباء، ان مجلس السوفييت الاعلى وهو اعلى سلطة تشريعية في الاتحاد السوفياتي سوف يجتمع في موسكو في ١ يوليو.

ويجتمع المجلس عادة مرتين في العام السياسة المطروحة امامه بلا تفكير.

وقد عقد اجتماعه الاخير في ديسمبر ومهمته هي الموافقة على البرنامج أو من العام الماضي وناقش حينئذ خطوات التنمية الاقتصادية وميزانية عام ١٩٧٣ ـ ١٩٧٤.

التوقيع بالحروف الاولى على اتفاقية للمرور

هونج كونج ـ ١٧ يونيو ـ ي.ب

صرح مساعد وزير الدولة للمواصلات والصناعة بأن رحلات مؤسسة الخطوط الجوية البريطانية عبر البحار من لندن الى بكين سوف تبدأ خلال اشهر قليلة.

وكان مساعد الوزير قد عاد حديثا من بكين بعد التوقيع بالحروف الاولى على اتفاقية للمرور الجوي مع الصين الشيوعية.

وصرح بأن هناك مشكلتين اساسيتين لابد من التغلب عليهما قبل ان تبدأ المؤسسة برحلتها الاولى. وقال ان المشكلة الاولى هي التفاهم بين سلطات الطيران في البلدين على ما يجب اتخاذه وقت الطيران فوق المناطق الصينية. ثم تدابير العلاقات المتبادلة فيما يختص بالتنظيم الارضي واحتياطات الامن ورقابة المرور الجوي.

هذا وستنظم المؤسسة البريطانية رحلتين كل اسبوع.

● لندن ـ ١٧ يونية ـ ي.ب

غادر لندن اليوم الاحد عائدا الى بلاده الرئيس النيجيري الجنرال يعقوب قوون وذلك بعد انتهاء الزيارة الرسمية التي قام بها مؤخرا الى بريطانيا.

وكان الجنرال قوون قد عقد خلال وجوده في لندن محادثات مع كل من المستر ادوارد هيث رئيس الوزراء البريطاني والسير اليك دوجلاس هيوم وزير الخارجية.

عنوان الأناقة والوقار

أحدث الأقمشة الرجالية
أبو غزال الأصلي رقم ٥٥٠٠٠
احذر التقليد
وارد الخنبشي
الرياض شارع اللاه فيصل

لطايات حريق اتوماتيكية

* حارس يقظ باستمرار
* تعمل تلقائيا عند ابتداء الحريق.
* مستقلة عن اي مصدر خارجي
* تعمل بفاعلية لاطفاء جميع انواع الحرائق.. ولا تترك اي اثر بعد اخماد الحريق

للزيادة في المعلومات اتصلوا بالوكلاء:

وعدودات الجزيرة / ناجي

مؤسسة الجربوع للتجارة والتوكيلات
الرياض / ص.ب ١٩٢٣٤ تليفون ٢٨٣٦٣

طعم حيش كباب

متخصصون في جميع أنواع الكباب الحلبي والتركي والفلسطيني
المطعم الوحيد في المملكة الذي يقدم واحدا وعشرين صنفا من انواع الكباب
شارع الملك فيصل ـ الرياض / قرب الجفالي ـ تليفون ٢٧٢٤٥

معارض حفروشات العبد اللطيف

ازارول

أفخر أنواع المفروشات الالمانية والايطالية
تخفيضات كبيرة على جميع انواع البضاعة الفاخرة
أسعارنا معقولة

الرياض شارع السويلم
الدمام عمارة الصفا