الأمير متعب بن عبدالله لـ(الجزيرة):

اتمنى ان يحافظ البشر على لقبه والمفاجآت من هؤلاء

خسارة الباسم ليست مستغربة وانضمام الظافر فرصة.. اكثر منها ضمانا

يتقبل النقد الهادف بكل رحابة صدر لثقته بنفسه وبقدراته فيما قدمه للفروسية ايمانا منه بالدور المهم والذي يقوم به النقد البناء.. رئيس اللجنة الفنية الامير متعب بن عبدالله بن عبدالعزيز كان ضيف الميدان في يوم وعرس الفروسية الكبير والذي تستقبل فيه فارسها الاول عبدالله بن عبدالعزيز وهو يشرف ويرعى كرنفال الفروسية والذي تنتظره اوساط الفروسية بكل شغف كل عام.

ما مدى رضا رئيس اللجنة الفنية لنادي الفروسية سمو الامير متعب بن عبدالله عما تحقق من نقلات تطويرية للفروسية السعودية؟

- اتمنى حقيقة ان يوجه هذا السؤال لملاك الخيل ومحبيها عن مدى رضاهم بما قامت به اللجان الفنية اما انا شخصيا فانا راض عما قدتحقق غير انه ليس كل الرضا طموحاتي اكبر وفي المستقبل نتمنى ان تتاح لنا فرص اكثر لنواصل خدمة هذا الصرح وهذه الرياضة العزيزة في قلب كل مواطن سعودي.

هل هناك صعوبات لازالت تواجهكم لم تتغلبوا عليها نحو تذليل كل ما يواجه الفروسية نحو التقدم؟

- بدون ادنى شك ليس هناك عمل بدون ان تواجهه صعوبات ولكن الذي انا متأكد منه ان جميع المنتسبين للفروسية لديهم القناعة والعلم الاكيد ان كل مايعمل هو لمصلحة ورقي رياضتهم نحو الافضل وبالتالي لمصلحة ناديهم وهذا ما هون علينا كثيرا من الامور.

الكثير سمو الامير يرى ان قرارات لجنة السباق والتحكيم صارمة اكثر منها مرنة؟

- لا اتصور قرارات لجنة السباق والتحكيم صارمة بالشكل الذي يراه الكثير وجود القرارات الصارمة تأتي عندما تكون الحاجة اليها خصوصا ان كان هناك قانون ونظام معروف ثم تأتي لتخالف هذا النظام ومن ثم تتعمد مخالفته، المرونة موجودة عندما يكون خطؤك سهوا وغير متعمد وهناك أمثلة سابقة لنوعية هذه الاخطاء.

وكمثال لظاهرة الشد الممنوعة في السباقات الدولية وتأتي وأمام الجميع وتستعمل هذه الطريقة في الميدان السعودي فهي بذلك تكون غير لائقة وغير جيدة والصرامة تأتي لتفصل نوع العقاب في هذه الناحية.

سمو الامير متعب هناك بعض الملاحظات على بعض اللجان اتمنى ان تتقبلها بصدر رحب كما عودتنا؟

- على الرحب والسعة.

ظهرت علينا لجنة البرامج والتسجيل وفي منتصف الموسم الحالي منتقدة وضع برنامج الموسم للاشواط ودرجاتها؟ رغم ان الانتقاد جاء على لسان من وضعوه؟

- نعم اقولها بصراحة انا من يتحمل مسؤولية هذا الخطأ كلية.. فبعد ما وضعت لجنة البرنامج برنامجها الحالي حصلت ظروف معينة اجبرتنا على تغيير بعض السباقات مما جعل هناك ارتباكا لتوقيت ونوعية تلك البرامج ولذا ما تبقى من الموسم الحالي والموسم القادم فانه لن يكون هناك تغيير لبرامج السباقات او حتى الاشواط الا بوجود لجنة البرامج والتسجيل وموافقتها على ذلك.

اللجنة الطبية احد نجوم لجان الميدان السعودي لهذا الموسم تؤدي دورها على الشكل المطلوب غير انما وعدت به من زيارات (مفاجئة) للاسطبلات ظل غائبا حتى اليوم؟

- كما تعلم ان كل طبيب عضو في اللجنة الطبية هو مسؤول عن اسطبله او(مزرعة الانتاج الخيلية) وبالتالي لا يوجد الوقت الكافي للقيام بهذه المهمة اتمنى ان نسعى في الموسم القادم لاستقطاب عدد من الاطباء الخيليين ولا تنس ان الوعي للعديد من الملاك بخصوص الناحية الطبية والصحية اصبح مشاهدا ويحرص عليه الجميع لفائدته في المقام الاول لخيلهم.

ليس تشكيكا من المسؤول عن (ختم خيل الانتاج) الخلوق والمحبوب من الجميع نور الشريف - سكرتير لجنة السباق والدكتور غازي شماع واللذين يقومان بعملية الختم (لخيل الانتاج) ولكن منعا للقيل والقال اين الكوادر السعودية في هذا المجال المهم؟

- نوقش موضوع (الختم) في اجتماع لجنة المدربين الاسبوع الماضي وقد صدرت الاوامر بمشاركة شخصين من لجنة التشبيه اضافة الى نور الشريف والدكتور غازي للقيام بهذه المهمة وهذا كاف و ما يجب ان اوضحه ويعلم به الجميع ان الختم اصلا في حوزة النادي ولا يستعمل الا في حالات تشبيه الخيل وبوجود هؤلاء الاشخاص.

نجحت اشواط المبيع في جوانب وفشلت في جوانب اخرى في نظر سموكم ما هي الاسباب؟

- نظرتنا الحقيقية والتي من اجلها تم ايجاد اشواط مبيع هي اتاحة الفرصة للخيل التي حضورها اقل من غيرها في كسب الهدايا العينية (سيارات) وحتى تكون لها فرصة في الكسب والنظرة الاخرى لكي يكون لدينا تنشيط لحركة تسويقية خيلية ولكن للاسف ان بعض ملاك الخيل استغلوا هذه الاشواط في كسب هذه الجوائز مع عدم بيع خيلهم المعروضة قانونيا واستعمالهم بعض الاساليب في احراج بعض من يرغب في عملية الشراء وتحت رغبة اعوانه او اي شكل من تلك الاشكال.

قرارات لجنة السباق والتحكيم ليست صارمة وأشواط المبيع قد نلغيها

وهل هذا انذار بالغاء هذه الاشواط في المستقبل؟

- متى ما استمروا على تلك الاساليب السلبية فاننا لن نتردد في الغائها مستقبلا.

كنا نتوقع مشاركة بعض الملاك السعوديين الكبار؟ في لقاء قمة الميدان السعودي عصر اليوم؟ ترى ما هي الاسباب؟

- بالنسبة لمشاركة الامير خالد بن عبدالله جياده موجودة حاليا بالمملكة ولكن لظروف صحية لخيل سموه فان الوقت لم يسعفها للمشاركة في كأس سمو سيدي ولي العهد واتوقع ان تكون مشاركة خيل الامير خالد بن عبدالله بعد شهر رمضان ان شاء الله اما بالنسبة للامير احمد بن سلمان فانني اتمنى ان اقول له وعبر جريدة الجزيرة.. اين انت يا رجل نحن ننتظر مشاركتك ونتمنى ان نراك عاجلا لتشاركنا.

قوة الاسطبل الضاربة اربعة نجوم تشارك في كأس سمو ولي العهد لخيل الانتاج.. هل تتوقع محافظة الابيض على لقبه والذي يحمله المدهش البشر والذي يشارك عصر اليوم في شوط الاقوياء والنخبة؟

- اتمنى ان شاء الله ان يوفق الابيض في محافظته على لقبه وسعيه لاسعاد عشاقه.

وهل تتوقع جوادا بعينه قادرا على خطف هذا الفوز الكبير؟

- لكل حادث حديث وكل سباق له ظروفه.

نطمع في تحديد جواد معين سمو الامير؟

- صعب جدا التوقع لجواد معين هناك اكثر من جواد مهيأ للفوز كالفرس بسيمة والتي تحسنت تحسنا كبيرا وكذلك الباسم ايضا ومشراق له فرصة كبيرة.

وهل نتوقع تكرار سيناريو سباق كاس الامير محمد بن سعود الكبير؟

- كما قلت لك لكل حادث حديث هناك عوامل ظرفية تؤثر ربما تكون قريبة كالعوامل الجوية وعوامل كثيرة يصعب على الانسان توقعها.

وفوز العنود على حساب بطل كأس الامير محمد بن سعود الكبير؟ الحصان الباسم هل ترى انه غير من موازين الترشيحات في اتجاه وحولها في اتجاه آخر؟

- خسارة الباسم من الفرس العنود ليست غريبة خصوصا وان الاخيرة فرس ممتازة وفي اعتقادي وكما قلت ان لكل سباق ظروفه وربما حدثت للباسم ظروف معينة في سباقه مع العنود ومن ثم تغيرت مجريات السباق.

والمفاجآت من بطلها؟

المفاجآت في عالم الخيل واردة ولا استطيع ان اغفلها وهناك مهاب والشوشلية لهما فرصة كبيرة في هذا السباق.

اين البطل رزق الله؟

- في المزرعة (للشبا).

سمو الامير متعب تحول النجم الظافر لاسطبل الابيض الاسبوع الماضي هل هو عدم ضمانية كأس سمو ولي العهد بالنسبة لفئة جياد المستورد؟ في ظل وجود البتار وعطي الله والمجد؟

- حقيقة ليس عدم اطمئنان كما تراه او يراه غيرك ولكن اضافة حصان في مستوى الظافر لمساند «اخوانه» اعتقد انها فرصة جيدة نحاول ان نستفيد منها ولا تضيع علينا.

هل تتوقع ان يواصل طوفان الاخضر سيادته المطلقة على جياد النفس الطويل؟ والمحافظة على لقبه الذي يحمله باسمه منذ الموسم الماضي بطل كأس سمو ولي العهد لفئة المستورد؟

- اتمنى له التوفيق.

نزول سموك وفي المواجهات الحاسمة شاهدناك اكثر مرة في البطولات الكبيرة هل يأتي هذا تحت مسمى تعليمات اكثر منه خطة؟

- ابدا وبالعكس تبقى ثقتي الكاملة في مدرب قديرك صولاته وانجازاته بالميدان السعودي وهو المدرب سعود بن رزيق وهو الراسم والمسؤول عن خطة كل سباق ربما يكون لحظة الساق والتي دائما ما تكون ليلة السباق ان يطرأ بعض التغيير لخطة حصان معين كأنسحاب او غيره وهذا يجعلك تضطر لمناقشة هذا الموضوع بسرعة.

وهل واكب الاعلام الفروسي النقلة التطويرية للفروسية السعودية؟

- حتى نكون صريحين ليس على المستوى فالصحافة ومسايرتها لهذه النقلة ليست كما ينبغي ومرجو منها باستثناء قلة قليلة اما بالنسبة للتلفزيون سواء للقناة الاولى او الثانية وبعض المحطات الفضائية مثل art وmbc فهناك منافسة كبيرة بينها وبالنسبة للصحف فهي كما قلت محصورة في عدد قليل جدا.

الا ترى ان الصحافة قد ساهمت في دور كبير في المسابقة الجماهيرية الاسبوعية وابطالها اكثر من برامج الفروسية؟

- ما فيه شك ان للصحافة دورا كبيرا في هذا المجال وخصوصا جريدة (الجزيرة) واهتمامها الواضح والمتميز في نشر هذه المسابقة والاهتمام بها وكذلك لا ننسى ان الجزيرة قد استفادت من هذه المسابقة (قالها سموه ضاحكا).

يقول الكاتب والناقد الرياضي المعروف الاستاذ صالح الحمادي وفي حديث اجرته معه (الميدان) مؤخرا ان ما تحقق من تطور شامل للفروسية كان لسموكم دور كبير فيه وبالتالي فان نجومية الموسم يستحقها وبكل جدارة (ابو عبدالله)؟

- شهادة صالح الحمادي في شخصي مجروحة والاخ صالح يبقى من الكتاب النزيهين والصادقين في كل ما يكتب وبالتالي فاني اقدر فيه هذه الشهادة واشكره على ذلك ولكني دائما وابدا اقول اذا كان هناك من نجم اوحد ليس لهذا الموسم بل لكل المواسم فهو سمو سيدي ولي العهد والذي دائما يدعم ودائما يقف خلف كل نجاح لهذا النادي نحن لا نستطيع القيام بأي عمل الا بعد اخذ توجيهات وآراء سمو سيدي ولي العهد وكذلك سمو سيدي الامير بدر رئيس اللجنة العليا وكل من عمل في هذه اللجان هم نجوم اذا كان هناك نجاح فانه بفضل الله ثم بوجود الاخوان العاملين بهذه اللجان للمستوى المطلوب والمرجو منهم رغم ان هناك من قد شكك في قدراتهم في يوم من الايام.

ماذا تقول لهؤلاء؟

- الامير سلطان بن محمد: وجودك معنا دائما هو من اسباب نجاحنا.

- الامير فيصل بن خالد: اهلا بك فارسا قديما واهلا بك فارسا جديد.

- الامير طلال بن بدر: وجودكم على رأس اسطبل سمو سيدي الامير بدر بن عبدالعزيز اعطاه الدفعة القوية وبالتالي حضوركم المميز وعودتكم لساحة البطولات.

ماذا تقول سمو الامير لجريدة (الجزيرة) ورئيس تحريرها الجديد الاستاذ محمد ابا حسين؟

- اتمنى له كل التوفيق واتمنى ان تستمر الجزيرة في تواجدها المميز والمستمر في الفروسية لكي تبقى فروسية الجزيرة هي الفروسية.

ما هو الجديد في سباق اليوم؟

- لاول مرة نخطط خلال اللجنة الاعلامية لايجاد نقلة تصويرية لنقل السباق وعن طريق التلفزيون بشكل جديد نتمنى ان يكون في مستوى الحدث ومستوى التطور الحاصل للفروسية السعودية.

جياد الأمير خالد ابن عبدالله لم تشارك لهذه الاسباب.. وهذا ما ننتظره من الأمير احمد بن سلمان

هذا ما أتمناه لرئيس تحرير (الجزيرة).. وفروسية الجزيرة هي الفروسية

الأمير سلطان بن محمد لـ«الجزيرة»:

مشراق والشوشليه قد يفجران المفاجأة.. و«بسيمة» سنضطر لسحبها

الفوز ليس دائما مطلقا.. والخسارة أيضا ليست دائما مؤكدة.. عبارة من العبارات والجمل الرائعة لحديث صاحب السمو الأمير سلطان بن محمد بن سعود الكبير الذي خص به الجزيرة من خلال صفحة «الميدان» بمناسبة عرس الفروسية الكبير عصر اليوم الأحد لـ«كأس سمو ولي العهد».

ابو نايف بتواضعه الجم وسلاسة كلمته المتزنة جاوب على اسئلة الميدان في يوم الفروسية والفرسان.

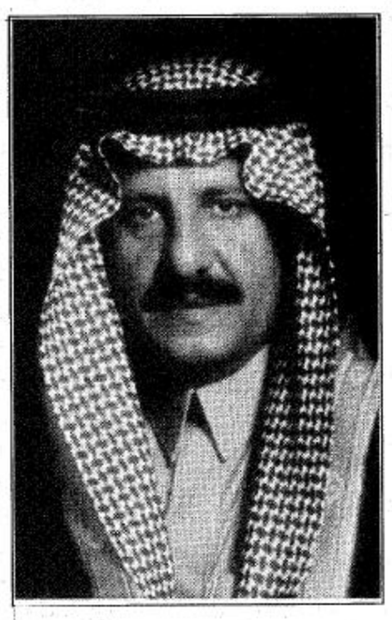

كفتا بسيمة والبشر متساويتان ومتقاربتان وأعتقد أنهما جديران بهذا اللقب

منافسة القائمة لها ثمنها وأصحاب الخيل كل شيء يخيفهم

□□

الفوز ليس دائما مطلقا والخسارة ليست دائما مؤكدة والباسم حظه قوي

○ لم تظهر سيدة الأفراس «المحلية» في كأس الأمير محمد بن سعود الكبير بمستوى الطموحات الأمر الذي جعل ترشيحاتها في لقاء القمة، عصر اليوم على كأس سمو ولي العهد في تساوي مع البشر، منافسها القوي، رغم تفوقها عليه أكثر من مرة؟ هل ذلك التراجع «للصاروخية» مرده «أرضية الميدان» ام ان هناك أسباب أخرى؟

- أعتقد ان وضعها كمرشحة متساوية مع البشر في كأس سيدي سمو ولي العهد ليس فقط بسبب تراجع مستواها في السباق الماضي بل لأن البشر بطل وحصان قوي لم تتفوق عليه بسيمة إلا بكل صعوبة وهذا يجعل كفة الفرس بسيمة والحصان البشر دائما متساوية ومتقاربة.

أما عن تراجعها في سباقها الماضي فقديكون بسبب طبيعة أرضية الميدان في ذلك اليوم نتيجة للأمطار.

○ إذن هل ترى انها قريبة من لقب (سيدة الانتاج للخيل السعودية) عندما تواجه نخبة جياد الميدان السعودي عصر اليوم؟

- اعتقد أنها جديرة جدا بأن تكون قريبة لهذا اللقب فرس حققت نتائج ممتازة ولا شك ان نتيجة سباق هذا اليوم فيما لو فازت به سيكون عاملا هاما في تحقيق ذلك لها.

○ سمو الامير سلطان كيف ترى مسيرة الازرق هذا الموسم بعد تركه المشاركة في المستورد؟ والتركيز على الانتاج خصوصا وان الاسطبل يتصدر هذه القائمة وبفارق الكؤوس عن الاسطبل الابيض.؟

○ - اعتقد ان مسيرة اسطبلنا في هذا الموسم كما يلاحظها جميع المراقبين لشئون الفروسية انها مدروسة ومخطط لها وتحقق نتائج ممتازة واسأل الله لها التوفيق في النهاية.

○ وهل تملكون عوامل الفوز بهذه القائمة الساخنة؟

- بدون شك نملك معظم عوامل الفوز لدينا خيول ممتازة وتدريب ممتاز وخيالة على درجة جيدة جدا وتخطيط جيد ولم يبق إلا العامل الأهم والذي هو بيد الله سبحانه وتعالى وهو التوفيق ونسأل الله الا نحرم منه.

○ هل هناك ما يشغلك حاليا وتفكر به سمو الأمير سلطان كثيرا؟

- ليس لدي الآن ما يشغلني في مجال الفروسية عدا متابعتها والاهتمام بها وبشؤونها وهي ليست وقتية بل موجودة لدينا باستمرار.

○ غياب بعض نجوم جياد الاسطبل الأزرق منذ بداية الموسم الرياضي هل ترجع أسبابها للمنافسات القائمة؟

- بدون شك ان الذي يدخل في منافسة على القائمة لابد ان يدفع ثمنا لذلك ومن ذلك ما تتعرض له بعض الخيول من اصابات نتيجة للضغط عليها في بعض الأحيان بسبب المنافسة على القائمة.

○ هل ترى ان فوز «العنود القوي» على حساب بطل كأس الأمير محمد بن سعود الكبير «الباسم» قد قلل من حظوظه الترشيحية عصر اليوم؟

- لم احضر هذا السباق شخصيا ولكنني شاهدته على شريط فيديو ومن مشاهدتي لذلك السباق بدا لي ان هناك فرصة سنحت للفرس العنود استغلها خيالها بيد أن الجواد الباسم لو لم يكبح جماحه في البداية فمن المحتمل جدا الا تستطيع الفرس العنود تجاوزه حيث ان الباسم معروف عنه بأنه حصان سريع وذو نفس طويل، وكلامي هذا لا يقلل من شأن الفرس العنود فلولا انها فرس بطلة لما كان باستطاعتها ان تتجاوز الباسم مهما كانت الأخطاء.

واعتقد ان الجواد الباسم لا يزال حظه قوي بالفوز بكأس سمو ولي العهد، وخسارة جواد لسبق لا يعني ابعاده عن احتمال الفوز في سباق آخر مثلا عن ذلك الفرس بسيمة لا زالت من أقوى المرشحات للفوز بهذا الكأس وهي في السباق الماضي لم تخسر الكأس فقط بل لم تكن ضمن الخمس الجياد الاوائل فهذا يؤكد لنا ان الفوز ليس دائما مطلقا والخسارة ايضا ليست دائما مؤكدة وهذا ما أتوقعه للجواد الباسم في سباق هذا اليوم.

○ من يخيف ويهدد.. بسيمة.. عصر اليوم في رأيك؟

- اصحاب الخيل دائما كل شيء يخيفهم وأعتقد ان الذي لا يحسب حساب الآخرين مهما تكن مستويات خيلهم ومهما تكن حظوظ الفوز عندهم متدنية فباعتقادي ان هذا الشخص قد وقع في خطأ كبير!

○ وهل هناك سباق للصاروخية هذا الموسم تتمنى تكراره عصر اليوم؟

- ليس هناك سباق معين أتمنى تكراره بحد ذاته لكن كل ما أتمناه وأسأل الله هو ان تفوز الفرس بسيمة بكأس والدنا الكبير سيدي سمو ولي العهد رعاه الله.

○ مهاب.. هل سيكون ورقة الأزرق الرابحة أم انه مهيأ لدور معين؟

- مهاب كان من المفترض ان يشارك في سباق الاسبوع الماضي ولكننا سحبناه خشية ان يكون موعد سباق كأس سمو ولي العهد ووضعية الارض قد تكون غير صالحة للفرس بسيمة فنضطر لسحبها وبذلك لن يكون لنا مشاركة على مستوى الحدث في هذا الشوط على اعتبار ان افضل جيادنا بعد بسيمة هو الجواد مهاب لذا سجلناه في شوط كأس سمو ولي العهد تحسبا لانسحاب بسيمة وفي حالة مشاركة الاثنين معا فإن الجواد مهاب قد يكون من الجياد التي يحالفها الحظ في ذلك اليوم وهو حصان أيضا يحسب حسابه.

○ المفاجأة في عالم الخيل واردة من تتوقع ان يفجرها عصر اليوم؟

- كمؤشر حسبات وعلى ضوء سباقات هذا الموسم لا اعتقد ان هناك مفاجأة، ولكن إن كان ولا بد من حدوث مفاجأة فإنها وبما تكون من الفرس الشوشلية او الحصان مشراق، ويبقى الثلاثي بسيمة والبشر والباسم هما الأقرب للفوز بهذا الكأس.

○ هل من كلمة أخيرة ولمن توجهها وتقول فيها؟
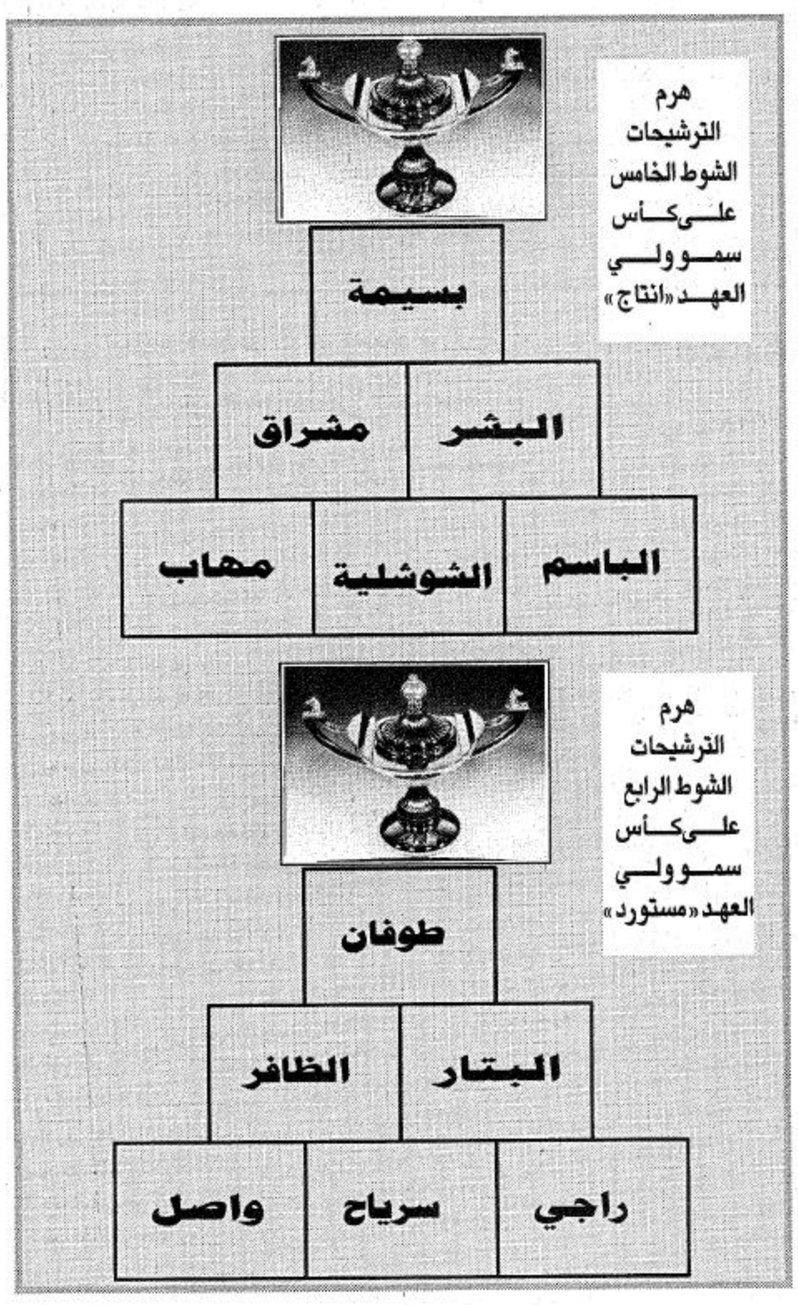
- أوجه كلمتي الى اخي سمو الامير متعب بن عبدالله بن عبدالعزيز رئيس اللجنة الفنية بنادي الفروسية واقول له عندما تم تكليفك في العام الماضي باعادة تنظيم شؤون نادي الفروسية فرحنا جميعا مجتمع الفروسية بذلك يحدونا أمل بأنكم أدرى وأعرف الناس بشؤون النادي والفروسية وها نحن بعد مضي وقت قصير نراك قد حققت للنادي ولمجتمع الفروسية الشيء الكثير ولا زلتم تسيرون بجد ونشاط في تحقيق المزيد وكنا معكم جميعا أخوة متعاونين بالرأي والنصيحة وكنتم خير من استمع لها واقول لكم يا اخي ان موسمنا هذا هو افضل المواسم سواء بالنسبة لما يخص النادي اداريا وتنظيميا أو فيما يخصنا اخوانك ومجتمع الفروسية نفسيا وتفاعليا وأسأل الله لك ولنا التوفيق ولهذه الفروسية التطور والازدهار برعاية رائدها الأول سمو سيدي ولي العهد.