الفهد يرعى احتفال الأبطال

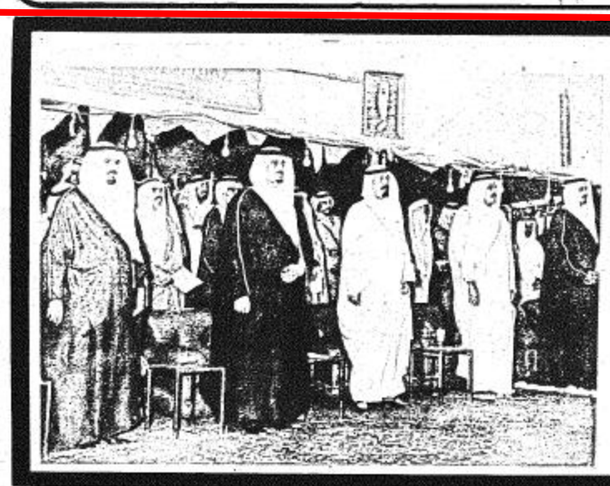

سمو ولي العهد «للجزيرة»:

نبحث مع أخي تطوير الحرس الوطني الذي تعتبر مفخرة من المفاخر التي أسسها الشهيد فيصل بن عبد العزيز

سمو النائب الثاني لرئيس مجلس الوزراء للجزيرة:

بتوجيهات جلالة الملك ودعم ولي العهد نبذل الجهد لتحسين أوضاع أبناء المملكة

● عدد من اصحاب السمو الامراء الذين حضروا الاحتفال ●

● ولي العهد يسلم احد قادة المجموعات شهادة المتخرجين ●

●● كان أمس موعد ـ الفهد ـ مع يوم الرجولة في الحرس الوطني ، ومسيرة جديدة في تخريج الابطال الذين ملأ صدورهم عبق زهور الصحراء ولوحت وجوههم شمس الوطن الغالي ●●

لقد قال عنهم فهد بن عبدالعزيز (للجزيرة) يوم أمس انهم مفخرة نعتز بهم ●●

● الامير عبد الله يتحدث للزميل حاسن البنيان ●

وقد صرح للجزيرة سمو ولي العهد ونائب رئيس مجلس الوزراء الامير فهد بن عبد العزيز بمناسبة تخريج هذه الدفعة فقال سموه :

انه شيء مسر ومفرح ان يرى لانسان ما بين وقت وآخر تطورا في الحرس الوطني بقيادة صاحب السمو الملكي الامير عبد الله بن عبد العزيز النائب الثاني لرئيس مجلس الوزراء ورئيس الحرس الوطني ●●

واضاف سمو الامير فهد قائلا « للجزيرة » وهذا مفخرة من المفاخر التي اسسها جلالة الملك فيصل رحمه الله وتبناها سمو الامير عبد الله وسمو الامير بدر ، ونامل ان شاء الله ان يتطور الحرس الوطني ويزداد تطوره ما بين حين واخر حتى يصل الى المستوى الذي يراد له ●●

وقال سمو ولي العهد المعظم : قبل ان اختتم كلمتي اهنيء نفسي واهنيء صاحب السمو الملكي الامير عبد الله واهنيء رجال الحرس الوطني من عسكريين ومدنيين على ما رأيته وشاهدته هذا اليوم ، وأرجو لهم التوفيق والسداد ●●

هذا التعبير مدعاة للاعتزاز والفخر

وفي حديث خاص ـ بالجزيرة ـ قال صاحب السمو الملكي الامير عبد الله بن عبد العزيز النائب الثاني لرئيس الحرس الوطني تعليقا على رعاية الفهد لحفل تخريج الدورة الثامنة من طلبة المدارس العسكرية بالحرس الوطني فقال سموه :

ان تفضل صاحب السمو الملكي ولي العهد المعظم برعاية حفل تخريج دفعة جديدة من رجال الحرس الوطني هو تعبير صادق عن الاهتمام الذي يوليه سموه الكريم للحرس الوطني ضباطا وضباط صف وجنود ان هذا التعبير مدعاة للاعتزاز والفخر لكافة افراد الحرس الوطني ومنسوبيه ، ودفعة جديدة نحو مزيد من التقدم والبذل والعطاء في سبيل الدين والملك والوطن●

واني باسمي شخصيا وباسم كافة منسوبي الحرس الوطني اشكر لجلالة مولاي الملك المعظم خالد بن عبد العزيز ثقته ورعايته واهتمامه بالحرس الوطني في مختلف المجالات ، كما اشكر لسمو ولي العهد المعظم فهد بن عبد العزيز تفضله برعاية هذا الحفل الذي نشهد فيه عددا من شبابنا المؤمن ينضم الى صفوف المقاتلين المجاهدين بعد ان تزود بالمعرفة العسكرية والتدريب المتصل على استعمال مختلف انواع الاسلحة الحديثة ليكونوا جميعا قوة بناءة ورادعة في الوقت نفسه ضد كل من تسول له نفسه الاعتداء على امن هذه الامة ومقدساتها ، وليكونوا ايضا عدتنا في بناء المستقبل المنشود ليس للمملكة العربية السعودية فحسب ، بل للعالمين العربي والاسلامي باذن الله ●

وفي اجابة على سؤال حول ما اذا كان هناك اتجاه لانشاء كليات عسكرية تخصصية في الحرس الوطني قال سمو الامير عبد الله بن عبد العزيز :

اجل ان هناك مثل هذا الاتجاه ، ونحن نخطط ونبذل الجهود المستمرة في سبيل ذلك بغية انشاء كليات عسكرية وفق افضل الاساليب الاكاديمية الحديثة

وحول سؤال عن البرنامج الذي يعد لتحسين اوضاع منسوبي الحرس الوطني ماديا ودراسيا قال سمو النائب الثاني لرئيس مجلس الوزراء :

انني اترك للاعمال التعبير عن نفسها ● ان اصدق عمل وابعده اثرا هو ما تم بصمت ووفق خطة مدروسة●

وان كل ما استطيع قوله في هذا الصدد اننا بتوجيهات من جلالة الملك المعظم ودعم سمو ولي العهد الامين نبذل اقصى ما نستطيع لتحسين اوضاع كافة ابناء هذه الامة الطيبة ، باحساس عميق بالمسئولية وبهدف بناء مجتمع التقدم والرفاهية ضمن حدود شريعتنا السماوية ومثلنا وتقاليدنا وتراثنا الحضاري ● وما افراد الحرس الوطني الا فئة مؤمنة من ابناء هذا الشعب الكبير الذي نحمل امانة قيادته ومسؤولية تحقيق طموحاته وتطلعاته●

واننا لنسأل الله ان يمدنا بالقوة لتحقيق كل تلك الاهداف والتطلعات باذن الله ●

● كيف سيكون مستقبل خريجي الدورة الثامنة بعد التخرج ؟

ـ سيكون مستقبلهم مستقبل اي عسكري مؤمن مجاهد نذر نفسه ودمه في سبيل خدمة دينه ومليكه ووطنه سينضمون الى الفرق العاملة وربما يبتعثون الى الخارج للاستزادة من التدريب الحديث ، وستبقى ايديهم على الزناد في سبيل اداء واجبهم المقدس الذي ارتضوه ، ويكون النصر حليفهم دوما في كل خطواتهم باذن الله ●

وتحدث ـ للجزيرة ـ اللواء مصلح احمد القحطاني آمر المدارس العسكرية والفنية بالحرس الوطني فقال :

ان شعوري كمسئول وكمواطن هو الفخر والاعتزاز برعاية سموه الكريم لحفل ابنائه وما ذلك الا دليل على اهتمام سموه بالالتقاء عن قرب بشباب هذه الامة ولمس ثمار ضريبة من غرس جلالة القائد الاعلى للقوات المسلحة الملك خالد المفدى الذي كان للمدارس شرف رعايته الكريمة لحفل تخريج دورتها السابقة ●

ان تشريف سمو ولي العهد للمدارس في هذه المناسبة تشد الهمم وتحفز النفوس على العمل لتكون اهلا للثقة الغالية التي توليها لنا قيادتنا الرشيدة ان سموه سيرعى نتاجا وعطاء طيبا وشبابا مؤمنا مؤهلا هو هدية للامة من جهود صاحب السمو الملكي النائب الثاني لرئيس مجلس الوزراء ورئيس الحرس الوطني الذي نذر نفسه وجهده لخدمة الدين والملك والوطن وكان مثالا وقدوة في قيادته ●

وليس غريبا على هذه النخبة الفذة من الرجال ان يكونوا في الميدان مع ابنائهم وجنودهم لان هذه هي الطريق التي رسمها الملك المؤسس عبد العزيز رحمة الله عليه ورسخها واوضح معالمها الفيصل الملك الشهيد ويسير على نورها ويرعى استمراريتها جلالة القائد الاعلى للقوات المسلحة الملك خالد المفدى يحفظه الله ●

وعن خطط المدارس للمستقبل قال اللواء القحطاني :

ان المدارس في خططها للمستقبل كما كانت في الماضي لا تقف عند نقطة تطور معينة وانما هي في تقدم مستمر وتطور يتفاعل مع حاجات الحرس المستجدة وروح العصر الحديث دائما المكان الذي يلتقي فيه النافع من كل جديد مع الاصالة والعقيدة الاسلامية السليمة ●

هناك مدارس جديدة تنشأ واساليب ومناهج تتطور وتتجدد باستمرار ووسائل تنمو وتزداد ومباني تنشأ ● ففي المرحلة الثالثة من الانشاءات التي يتم تنفيذها الان سيكون هناك تسوير ورصف وسفلتة الساحات وانارتها وزيادة المساكن والمهاجع وتوسيع ميادين ومنصات ومدرجات العرض واحداث ميادين رياضية واستاد رياضي وبركة سباحة اولمبية مع انشاء مباني جديدة مثل مجمع الثقافة الذي يضم قاعة محاضرات كبرى ومتحف ومكتبة عامة وصالة عرض سينمائي وقاعة اجتماعات وقاعة معرض ●

هذا وكان سمو ولي العهد المعظم قد شرف الاحتفال الكبير في الخامسة والثلث من مساء امس وكان في استقباله عند ميدان العرض بالمدارس العسكرية والفنية بخشم العان سمو الامير عبد الله بن عبد العزيز وصاحب السمو الملكي الامير سلمان بن عبد العزيز امير منطقة الرياض ●

وبعد ان استعرض سموه حرس الشرف توجه الى المكان المخصص له في السرادق ثم ابتدىء الحفل باي من الذكر الحكيم تلاوة الاستاذ محمد عبد اللطيف من مدرسة تحفيظ القرآن الكريم ●●

فلاه سعادة آمر المدارس العسكرية والفنية اللواء مصلح بن احمد القحطاني حيث القى كلمة قال فيها:

انه لشرف عظيم للمدارس العسكرية والفنية ان يتكرم سموكم برعاية هذا الحفل مشاركة لابنائكم في افراحهم وفي اهم منعطف في حياتهم وهم يستعدون لحمل الراية والانضمام الى مواكب التضحية والجهاد والعمل ، هذه المواكب التي تتوالى في تاريخ متنا وتنبع من اعماق تاريخ مجيد عريق ، جدد تدفقه واندفاعاته روحه المغفور له الملك عبد العزيز ، رغذ سيره واعلى صرحه الفيصل الشهيد ، هذه المواكب الخيرة التي يقود مسيرتها الحضارية اليوم جلالة القائد الاعلى للقوات المسلحة الملك خالد المفدى ● فهو يسدد خطاها ويرعى نهضتها ويعمق اواصر القربى والتضامن العربي والاسلامي ويدعم السلام العالمي ● وتقفون انتم كذلك يا صاحب السمو مع قيادتنا الرشيدة قدوة في العمل الدائب والسهر على مصالح الامة وتحملون الامانة وتنفذون الخطط بقوة وعزم واخلاص، كل يوم حتى اصبحت بلادنا بفضل فتزداد المسيرة نموا ورفعة الله ثم بفضل قيادتنا الاسلامية مركزا للقاء الخير والعمل البناء والتعاون ، ومحط الانظار في كل القرارت الحاسمة في منطقتنا الاسلامية بل وفي العالم اجمع ●

ثم القى الطالب العسكري عبدالله بن عبد العزيز السليم كلمة نيابة عن زملائه الطلبة الخريجين ●

بعد ذلك تقدم الملازم اول خلف بن هذال العتيبي والقى قصيدة نبطية رائعة قوطعت ابياتها بالتصفيق ●

ثم ادى الخريجون قسم الولاء والطاعة على كتاب الله الكريم تلاه تسليم الوكيل السلف علم المدرسة العسكرية للوكيل الخلف ●

الملازم اول متعب بن عبد الله بن عبد

ثم اعلن آمر المدرسة العسكرية العزيز النتيجة العامة واسماء المتفوقين وهم :

فرج بن عبد الله بن فرج الشمري الاول ، محمد بن مهدي بن غانم القحطاني الثاني ، سبيل بن سند بن عياده الشمري الثالث ، سالم بن رافع بن حسين السهلي الرابع ، طرجم بن حماد بن عرموش الشمري الخامس ، ابراهيم بن عبد الله بن ابراهيم الشمري السادس ، فايح بن عقيل بن نشار العتيبي السابع ، تركي بن فهد بن مشاري الجلوي الثامن ، نواف بن جازي بن عبد الله الحارثي التاسع ، محمد بن عبد الله بن مشبل الشهراني العاشر ●

وفاز بجوائز تقديرية كل من :

فرج بن عبد الله بن فرج الشمري الحائز على مرتبة الشرف الاولى وجائزته سيف مذهب ، محمد بن مهدي بن غانم القحطاني الحائز على مرتبة الشرف الثانية وجائزته خنجر مذهب ، سبيل بن سند بن عياده الشمري الفائز الثالث وجائزته ساعة ثمينة ، سالم بن رافع بن حسين السهلي الفائز الرابع وجائزته طقم اقلام باركر مذهب ، فايح بن عقيل بن نشار العتيبي الفائز الاول في الثقافة العامة وجائزته ساعة ثمينة ، تركي بن فهد بن مشاري الجلوي الفائز الاول في المشاه وجائزته ساعة ثمينة ، محمد بن مهدي بن غانم القحطاني الفائز الاول في الثقافة الاسلامية وجائزته ساعة ثمينة ، حسن بن محمد الشغار العتيبي الفائز الاول في الصبر وقوة التحمل وجائزته طقم اقلام باركر ●

هذا وقد صدر امر ملكي بتعيين خريجي الدورة الثامنة من طلبة المدرسة العسكرية بمدارس الحرس الوطني برتبة ملازم اعتبارا من ١٣٩٦/٦/١ هـ وفيما يلي الاسماء :

فرج بن عبد الله بن فرج الشمري، محمد بن مهدي بن غانم القحطاني ، سبيل بن سند بن عياده الشمري ، سالم بن رافع بن حسين السهيلي ، طرجم بن حماد بن عرموش الشمري، ابراهيم بن عبد الله بن ابراهيم الشمري ، فايح ن عقيل بن نشار العتيبي ، تركي بن فهد بن مشاري الجلوي ، نواف بن جازي بن عبدالله الحارثي . محمد بن عبد الله بن سعيد بن هشبل الشهراني ، مانع بن عمر بن سلطان العتيبي ، فايح بن خاتم بن سعد العتيبي ، محمد بن خازم بن محمد الشهري ، عبد الله بن عبت العزيز بن محمد السليم ، محمد بن عبد الله بن هايف الغنم ، نائف بن مطير بن ضاحي العنزي ، ذعار بن ذيب بن عشق بن شملوت القحطاني ، بدر بن نهار بن عبد الله المنديل ، غرغبي بن فالح بن رشيد الشمري ، ذعار بن عايض بن قنيس القحطاني ، محمد بن ظافر بن علي القحطاني ، عبدالله بن سلطان بن محمد الحسين، حمس بن محمد بن محماس العتيبي ، ضبيب بن باني بن مساعد السهلي، فهد بن حمدي بن ظاهي الحربي ، منصور بن ناصر بن عبد الرحمن الثنيان ، رجعان بن شليويح العربي الشمري ، عبد الله بن مذود بن صنيتان الطواله ، عبد الله بن غديف بن سعد القحطاني ، سعيد بن هادي ابن عون القحطاني ، ناصر بن لافي ابن جاسر العتيبي ، محمد بن فراج ابن عبد الرحمن الشهري ، سلطان بن محمد بن مناحي الهيضل ، ناصر ابن عبد الكريم بن حسين السليم ، تركي بن غصاب بن مندبل المنديل ، مسفر بن حمد بن ناصر القحطاني ، منوخ بن حمود بن شامان العنزي ، محصان بن هرويدي بن معيض العتيبي ، عتيق بن محمد بن عتيق السيف ، عبد الله بن ضيدان بن ملهي العجمي ، محماس بن خزام بن محماس العتيبي ، مقحم بن عبد الله بن مقحم السهلي ، سويلم بن عبد الله بن سليمان السويلم ، فهد بن حمد بن عبد الله العريفي ، جعل بن ناصر بن جعل القحطاني ، سلطان بن محمد بن عبد العزيز الشنيفي ، عبد الله بن محمد بن عبد الرحمن الصالح ، بندر بن محمد بن ذعار الحربي ، عبد الرحمن بن مسلط بن ذعار الربيعان، عبد الله بن محمد بن عبد الله الزمام، منصور بن خليل بن عمر القحطاني، تركي بن عبد العزيز بن ظيف الله العتيبي ، محمد بن عبد العزيز بن حسن ال الشيخ ، فهد بن سعد بن محمد الربيعان ، عبد الله بن عبد الرحمن بن صالح الفارس ، حسن بن عبد الرحمن بن عبد الله الشهري ، براك بن بتال بن سعد السبيعي ، مناحي بن نايف بن مناحي الربيعان ، سعود بن عبد الله بن عبد العزيز المبارك ، ضيدان بن مترك بن عبد الله العجمي ، مناحي بن مسفر بن سلطان البقمي ، عبد العزيز بن صالح بن محمد الصبيح ، ناصر بن علي ابن زيد الكثيري ، سليمان بن عبد الرحمن بن عبد العزيز العريفي ، عبد الله بن سليمان بن ضبعان الشمري ، عبد الله بن سليمان بن نشار الشهري ، سعد بن رضاء بن برجس الشمري ، محمد بن زايد ابن رضيمان العنزي ، حسين بن علي بن عراك الشمري ، محمد بن مسير ابن سمير السعدون ، سعد بن مرزوق بن صنت العتيبي ، محمد بن عبد الله بن عبد الرحمن بن شايف، سلطان بن طويرش بن منير الشلوي، حمد بن جابر بن نصيب اليمامي ، محمد بن فيصل بن جابر ابو ساق ، تركي بن سليمان بن عبد العزيز الوهيبي ، نايف بن معيكل بن سعيد القحطاني ، مناحي بن محمد ابن فيحان الربيعان ، نايف بن نائف بن عبد الله العتيبي ، سالم بن ناصر بن سعيد الكودري ، عبد الله ابن عبد العزيز بن محمد العريفي ، منصور بن محمد بن عبد الله العطيشان ، مساعد بن ضاري بن عبد المحسن الفرم ، محمد بن عبد ابن حسن الغشيان، محمد بن مبارك ابن محمد المفوطة ، فارس بن عياده الملحلم العنزي ، هذال بن محمد بن سهران العتيبي ، سردى بن هادي ابن مسلط الشمري ، فيصل بن عبد الله بن ثنيان ال سعود ، عبيد بن سعيد بن عبيد الدوسري ، سلمان بن سعد بن عبد الله الجريد ، ماجد بن سمح بن عيد القحطاني ، خالد بن نايف بن هذال العتيبي ، سعد بن عبد العزيز بن محمد الطياش ، عبد الله بن فهد بن محمد ال سعود، محمد بن سعود بن بن محمد السجهان ، سعود بن عثمان بن عبد العزيز التويجري ، عبد الرحمن بن صالح بن علي الغصون ، خالد بن سعد بن ابراهيم النفيسه ، عبد الرحمن بن عبد الله بن عبد الرحمن الغنام ، سلطان بن نايف بن عبد العزيز القحطاني ، عبد العزيز بن عبد الرحمن بن صالح الشلهوب ، عبد الله بن محمد بن عثمان المفيز ، عبد الله بن محمد بن ابراهيم البنعيمة ، ابراهيم بن محمد بن عبد المحسن التويجري ، حسن بن عبد الله بن مانع العجمي ، منصور بن عبد الرحمن بن عبد العزيز الجبالي ـ فيصل بن محمد بن عبد المحسن الفرم ، حمد بن محمد بن حمد الوطيان ، عبد الله بن عبد العزيز بن المحمد الشريف ، علي بن بريك بن سيف الكثيري ، عبد الله بن محمد ابن حمد التويجري ، مشعل بن ماجد بن محمد الختيله ، فهد بن عمر بن سلطان ابا العلاء ●

ثانيا : على رئيس الحرس الوطني تنفيذ امرنا هذا ●●

التخطيط لإنشاء كليات عسكرية في الحرس الوطني وفق الأساليب الأكاديمية الحديثة

● الامير فهد يستعرض حرس الشرف ●

إعلان

مؤسسة السراج للمقاولات

هام

رغبة في الاسهام في أعمال التشييد والبناء فان مؤسسة السراج (الوطنية) للمقاولات المعمارية والأعمال التجارية يسرها أن تعلن للجمهور الكريم استعدادها التام للقيام بتنفيذ جميع الاعمال المعمارية (فلل فاخرة ـ فنادق فخمة ـ عمائر ممتازة ... الخ) تحت اشراف مهندسين متخصصين ●

كما ان المؤسسة على استعداد لعمل التصاميم المعمارية والهندسية ●● ((مدة محددة ـ أسعار مناسبة ـ تسهيلات خاصة في عملية الدفع)) ولمزيد من المعلومات يرجى الاتصال تلفونيا بالمؤسسة رقم ٦٢٣١٣ أو ٢٥٢١١ أو الحضور شخصيا الى مقر المؤسسة (شارع المطار أمام الكلية الحربية) ●

والله الموفق ...

مدير المؤسسة
سامي بهاء الدين السراج