الطباعة.. من الأحبار حتى النقل عبر الأقمار
أوفست.. تيبو
آلات طباعة.. مواد كيماوية
ورق كرتون.. أفلام.. أحبار
غرف تصوير.. مقاطع.. آلات تجميع
مؤسسة بيت الرياض
الحل الشامل للمكتب
الرياض ١١٢٤٠٠٠ جدة ٦٦١٠٣٣٣ الدمام ٨٣٢٢٢٢٢ الهاتف ٢٨١٠٠٠٢

بسم الله الرحمن الرحيم

# الجزيرة

صحيفة يومية تصدر عن مؤسسة الجزيرة للصحافة والطباعة والنشر

٢٤ صفحة

ريال

AL-Jazeera Daily Newspaper- 27Th Year- Wednesday 10 / 1 / 1411H.- 10 AL- asad 1368H. SH- 1 / 8 / 1990G. NO. 6516.

الأربعاء ١٠ محرم ١٤١١هـ - ١٠ الاسد ١٣٦٨هـ ش - ١ آب (اغسطس) ١٩٩٠م - السنة السابعة والعشرون - العدد ٦٥١٦.

سونانا إنجاز التسعينات من
هيونداي
هونداي الوعلان
ت: ٤٩١٠٨٠٨

قبل الطبع

**قمة امريكية سوفيتية**

ذكر في واشنطن انه تقرر عقد اجتماع قمة بين الرئيسين الامريكي جورج بوش والسوفيتي ميخائيل جورباتشوف قبل نهاية العام الحالي وسيبحث بيكر وشيفرنادزه الاعداد للقمة.

في الجزيرة اليوم

**تعليم**
○ جدول اختبار شهادة الثانوية العامة للبنات ..... ص (٥)

**رياضة**
○ رقم الفائلة وتسريحة الشعر والمعجبون بكاس العالم .. ص (١٤)

**حوادث**
○ سمعنا سقوط جسم كبير فهرعنا جميعا الى المطبخ لنجد البوتجاز فوق هدى ..... ص (٢١)

**تعقيب**
○ قد تنفجر السيارة وتحترق وركابها بداخلها وهذا ليس قصورا من رجال الاسعاف .... ص (٢٣)

**طب**
○ راس محمد بمليون ريال بعد ان كان يغير دمه بمعدل وزنه. ص (١٥)

### رئيس جمعية المغرب العربي الكبير:

# المملكة طبقت الإسلام نصًا وروحًا

**الرباط - ابو بكر الصديق الشريف.**

اكد مفكر اسلامي كبير في العاصمة المغربية الرباط على ان الاسلام هو دين الحياة القادر على مواجهة مختلف التحديات في جميع الأحوال والظروف، لان الاسلام دين وحدة ودين معاملة، ودين بناء وتطور وتقدم بالحياة لخير الانسان وهو دين الحرية والصلة المباشرة بين العبد وربه. واضاف ان الاسلام هو مصدر الوحدة الروحية والفكرية والعضوية العربية والاسلامية.

وقال الاستاذ محمد العلمي رئيس جمعية المغرب العربي الكبير، ومدير ورئيس تحرير الصحيفة الناطقة بلسان الجمعية بالمملكة. قال ان المملكة بقيادة خادم الحرمين الشريفين اعطت الزعامة الدينية ابعادها المميزة على اعتبار ان الاسلام دين الحرية وهو دين المعاملة ولا اكراه في الدين ولا وساطة في الاسلام.

وقال ان قيادة المملكة برهنت بما حققته من انجازات عصرية لتحقيق ازدهارها ورفاهية حياة مواطنيها ودعمها للمسلمين في العالم على حكمة القيادة التي تطبق نصوص وروح الاسلام حرفيا في تفكيرها واعمالها.

ومن ناحية اخرى وصف الاستاذ العلمي موقف النظام الايراني من الاسلام والاراضي المقدسة بانه موقف منحرف، وقال ان حكام طهران دابوا دائما على اثارة البلبلة في الاراضي المقدسة.

وقال ان اتهامات حكام طهران للمملكة العربية السعودية لا تستحق الاعتبار لانها اتهامات باطلة لا قيمة ولا اثر لها.

(البقية ص ٢)

### خادم الحرمين الشريفين يتلقى برقية شكر من رئيس سيشل

تلقى خادم الحرمين الشريفين الملك فهد بن عبد العزيز آل سعود برقية شكر جوابية من فخامة الرئيس فرانس البير رينيه رئيس جمهورية سيشل ردا على البرقية التي كان قد بعثها خادم الحرمين الشريفين لفخامته بمناسبة ذكرى اليوم الوطني لجمهورية سيشل.

واعرب فخامة الرئيس فرانس البير رينيه في برقيته عن صادق امتنانه وحكومة وشعب سيشل لخادم الحرمين الشريفين.

### بدران يزور سوريا السبت القادم

يقوم مضر بدران رئيس وزراء الاردن بزيارة رسمية الى سوريا يوم السبت القادم تستغرق يومين. وذكرت انباء نقلتها (رويتر) ان بدران سيجري مباحثات مع محمود الزعبي رئيس الوزراء السوري حول الاوضاع العربية الراهنة والعلاقات الثنائية.

وقالت ان المباحثات ستتناول ايضا بصورة اساسية "قضية سد الوحدة والمعوقات الاسرائيلية في وجه هذا المشروع الحيوي وكذلك سبل تدعيم اواصر التعاون الاخوي القائم بين البلدين وصولا الى التكامل بينهما في جميع المجالات.

### اللجنة الثلاثية التقت بالقاهرة

**القاهرة - الجزيرة.**

اجتمعت بالقاهرة امس اللجنة العربية الثلاثية المعنية بالتوصل الى حل للمشكلة اللبنانية بحضور صاحب السمو الملكي الامير سعود الفيصل وزير الخارجية والسيد عبداللطيف الفيلالي وزير خارجية المغرب والسيد سيد احمد غزالي وزير خارجية الجزائر.

كما حضر الاجتماع الدكتور سليم الحص رئيس الوزراء اللبناني والاخضر الابراهيمي مساعد الامين العام للجامعة العربية.

### في خطاب لهشام ناظر

## سمو النائب الثاني يشيد بجهود اعداد خطة التنمية الخامسة

وزير التخطيط بالنيابة والعاملين معه على جهودهم.

نوه صاحب السمو الملكي الامير سلطان بن عبد العزيز النائب الثاني لرئيس مجلس الوزراء ووزير الدفاع والطيران والمفتش العام بجهود معالي وزير التخطيط بالنيابة الاستاذ هشام ناظر والعاملين معه اثر اطلاع سموه على كتاب خطة التنمية الخامسة ١٤١٠ - ١٤١٥هـ.

وكان سموه طبقا لـ (واس) قد تلقى خطابا من معالي الاستاذ هشام ناظر مرفقا به كتاب خطة التنمية الخامسة.

وقد وجه سمو الامير سلطان بن عبد العزيز في خطاب جوابي الشكر لمعالي

### خادم الحرمين الشريفين يستقبل سعد العبدالله وعزت ابراهيم معًا..

# بدء لقاء الأشقاء بقلوب مفتوحة في جدة

## سعد العبدالله: نأمل أن يحل اللقاء المشكلة انسجامًا مع دور المملكة لجمع الشمل

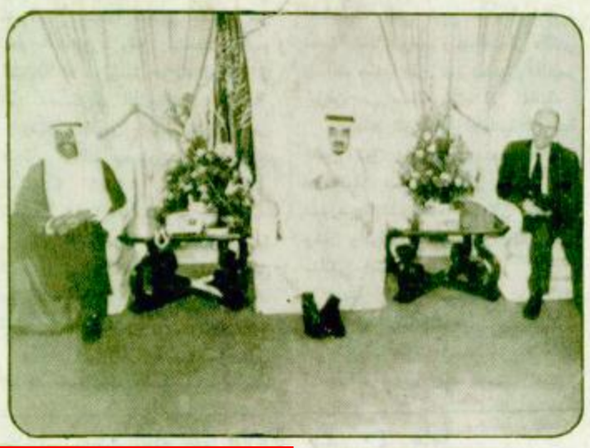

**جدة - عبد الرحمن ادريس - واس.**

استقبل خادم الحرمين الشريفين الملك فهد بن عبد العزيز آل سعود في قصر الضيافة بالحمراء في مدينة جدة بعد ظهر امس الثلاثاء التاسع من شهر محرم لعام ١٤١١هـ سمو الشيخ سعد العبد الله الصباح ولي العهد ورئيس مجلس الوزراء بدولة الكويت الشقيقة والوفد المرافق له.

كما استقبل حفظه الله في ذات الوقت دولة السيد عزت ابراهيم نائب رئيس مجلس قيادة الثورة بالجمهورية العراقية الشقيقة والوفد المرافق له حيث رحب الملك المفدى بالجميع في بلدهم الثاني المملكة العربية السعودية متمنيا لهم النجاح والتوفيق في مهمتهم.

وقد حضر الاستقبال صاحب السمو الملكي الأمير عبد الله بن عبد العزيز ولي العهد ونائب رئيس مجلس الوزراء ورئيس الحرس الوطني.

كما حضره كل من معالي الاستاذ محمد النويصر رئيس الديوان الملكي ومعالي الاستاذ محمد ابراهيم مسعود وزير الدولة وعضو مجلس الوزراء ومعالي الدكتور عبد العزيز الخويطر وزير المعارف ووزير التعليم العالي بالنيابة ومعالي الدكتور خالد العنقري وزير الشؤون البلدية والقروية الوزيرين المرافقين للضيف الكريم وسعادة سفير المملكة لدى دولة الكويت الاستاذ عبد الله بن عبد العزيز السديري.

هذا وقد بدأت مساء امس الثلاثاء في قصر المؤتمرات بمدينة جدة الجلسة الافتتاحية للاجتماع الثنائي بين وفدي الجمهورية العراقية ودولة الكويت بحضور صاحب السمو الملكي الامير

(البقية ص ٢٠)

### ليفي و أرينز يزوران مصر

## ايطاليا والسويد تتوسطان بين المنظمة وواشنطن

**الجزيرة - مراسلو الجزيرة - الوكالات.**

اعرب مصدر رسمي فلسطيني في تونس عن ارتياح المنظمة وتقديرها لدول السوق الاوروبية المشتركة اثر اصدار بيانها الأخير والذي تضمن مواقف ايجابية تجاه الشعب الفلسطيني في الاراضي المحتلة.

ووصف المصدر هذا الموقف بانه ذو ابعاد سياسية هامة وجاء كمحصلة لموقف اوروبي متطور.

وكانت الدول الاوروبية قد قررت مضاعفة المساعدة الاوروبية الى الاراضي المحتلة اعتبارا من عام ١٩٩٢م وايدت كذلك دخول المنتجات الزراعية الفلسطينية الى دول السوق بنظام الافضليات التجارية.

كما قررت السوق الاوروبية تعيين ممثل لدول السوق المشتركة في الاراضي المحتلة لمتابعة تنفيذ هذه القرارات.

وعلى نفس الصعيد تقوم السويد وايطاليا حاليا بوساطة بين منظمة التحرير الفلسطينية والولايات المتحدة لاعادة الحوار بين الجانبين في اطار جهود المجموعة الاوروبية في عملية السلام في الشرق الاوسط.

وذكرت انباء صحفية نشرت امس ان وزير الخارجية السويدي اجرى

(البقية ص ٢٠)

### بناء على ماعرضه سمو الامير سلمان والدكتور العنقري:

## خادم الحرمين الشريفين يأمر باستمرار النعيم عضوا في هيئة تطوير الرياض

ورئيس لمجلس امناء مكتبة الملك فهد الوطنية ورئيس لمجلس امناء المعهد

(البقية ص ٢٠)

صدر امر خادم الحرمين الشريفين الملك فهد بن عبدالعزيز بالموافقة على ما عرضه صاحب السمو الملكي الامير سلمان بن عبدالعزيز امير منطقة الرياض ومعالي وزير الشئون البلدية والقروية الدكتور خالد العنقري بشأن طلب استمرار الاستاذ عبدالله العلي النعيم امين مدينة الرياض السابق بصفته الشخصية عضوا في الهيئة العليا لتطوير مدينة الرياض وشركة المعيقلية مع استمراره ايضا في لجنة معرض المملكة بين الامس واليوم

ومما تجدر الاشارة اليه ان معالي الاستاذ عبدالله العلي النعيم يعمل بصفته الشخصية كرئيس لمجلس ادارة شركة الغاز والتصنيع الاهلية

### مصرع ٧ طيارين اسرائيليين في تصادم طائرتين

كشف الراديو الاسرائيلي ان سبعة من طياري وملاحي الطائرات العسكرية الاسرائيلية قد لقوا مصرعهم في حادث تحطم مروحيتين عسكريتين.

ولم يذكر الراديو الاسرائيلي زمن وقوع الحادث الذي زعم انه نجم عن تصادم المروحتين بعد ان اقتربتا من بعضهما اكثر مما يجب.

○●●○

القاهرة:

### مجهولون يستولون على سلاح حارس سفير البحرين

اقدم اشخاص مجهولون امس على الاعتداء على الشرطي المكلف بحراسة منزل سفير البحرين بشارع جامعة الدول العربية بمنطقة المهندسين بالقاهرة وتمكنوا من الاستيلاء على سلاحه الشخصي

### قمر جديد يدور حول كوكب زحل

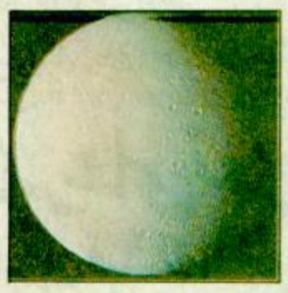

تمكن العالم الامريكي «مارك شوالتر» من معهد ابحاث «ايمس» بكاليفورنيا والتابع لوكالة الطيران والفضاء القومية (ناسا) من اكتشاف قمر جديد يدور في فلك كوكب زحل، وذلك بمحض الصدفة اثناء قيام هذا العالم بتحليل صور التقطتها مركبة الفضاء غير المأهولة «فويجر» قبل عشر سنوات. ويأتي هذا الاكتشاف بينما كان الباحث الامريكي يستخدم برنامجا للكمبيوتر يستهدف تحليل محتويات ٣٠٠٠٠ صورة التقطت عامي ١٩٨٠، ١٩٨١.

وقد وصف القمر الجديد بانه صغير براق نصف قطره حوالي ١٩ كيلومترا، ويعد اصغر اقمار زحل المعروفة، ويعتقد العلماء في (ناسا) ان هذا القمر يسبب ما يعرف بثغرة (انكي) في مدار زحل الخارجي التي يبلغ عرضها ٢٣٠ كيلومترا، وتتكون هذه المدارات من مواد عديدة كل منها يدور بصفة منفردة حول خط استواء الكوكب ويتراوح حجم هذه المواد من ذرات الغبار الى قطع صخرية كبيرة غالبيتها من الجليد والصخور المتجمدة.

### خاطب جلسته الافتتاحية الرئيس المصري وسمو وزير الخارجية

# خطط اسلامية لمواجهة التحديات أمام وزراء الخارجية

## المقاومة الايرانية تطالب بطرد نظام طهران من المؤتمر الإسلامي

**القاهرة - الجزيرة - واس.**

استهل المؤتمر التاسع عشر لوزراء خارجية الدول الاعضاء في منظمة المؤتمر الاسلامي في قصر المؤتمرات الجديد بضاحية مدينة نصر بالقاهرة بترحيب من صاحب السمو الملكي الامير سعود الفيصل الذي راس الجلسة الافتتاحية بالرئيس المصري محمد حسني مبارك معربا باسم المؤتمر عن شكر الرئيس مبارك على تفضله بتشريف المؤتمر ومخاطبته في وقت تتطلع انظار مليار مسلم في العالم الى النتائج المرتقبة من المؤتمر.

وقد اعرب الرئيس مبارك عن ترحيب مصر بالمؤتمرين وقال ان المؤتمر ينعقد بعد ٢٠ عاما على قيام منظمة المؤتمر الاسلامي وهي فترة شهد فيها المجتمع الانساني تطورات مثيرة وتغيرات جذرية عميقة، مؤكدا على ان التضامن الاسلامي ضرورة لا غنى عنها لمواجهة مختلف التحديات والتطورات.. واضاف ان التضامن بين الاسرة الاسلامية يقوم على التسليم بوحدة المصير والمصلحة بين كافة الشعوب الاسلامية.

كما خاطب سمو وزير الخارجية سعود الفيصل الجلسة الافتتاحية مبرزا انجازات الدورة السابقة قبل ان يسلم رئاسة المؤتمر للدكتور عصمت عبد المجيد وزير الخارجية المصري.

وعقب الجلسة الافتتاحية بدأ المؤتمر اعماله بالنظر في جدول اعماله الحافل الذي يتضمن اكثر القضايا سخونة في الساحة الاسلامية وفي مقدمتها القضية الفلسطينية وقضية القدس وقضية افغانستان وقضية جامو كشمير حيث يناضل المسلمون الذين يشكلون اغلبية السكان من اجل حقهم في تقرير المصير وفقا لقرار اصدرته الامم المتحدة، بجانب قضايا التضامن الاسلامي وبلورة رؤية مشتركة للمستقبل تستوعب الجهود السياسية والاعلامية والاقتصادية والتجارية بين دول العالم الاسلامي.

واعرب الامين العام لمنظمة المؤتمر الاسلامي د. حامد الغابد بهذه المناسبة عن امله في استمرار الدول الاسلامية لتكريس جهودها وطاقاتها لتعزيز تضامنها وقال ان العصر هو عصر تحديات وتجمعات ومصالح ولايمكن للامة الاسلامية ان تضيع جهودها وتهدر طاقاتها في خلافات ومنازعات المستفيد الوحيد منها هم اعداؤها.

ودعا الى الحوار البناء كطريق وحيد لتسوية المنازعات وحل المشكلات بين اعضاء الاسرة الاسلامية وطالب بوضع استراتيجيات اسلامية جديدة

(البقية ص ٢)

□ نص كلمة سمو وزير الخارجية بالداخل □

### رئيس اكبر شركة نفط في اليابان:

## برميل النفط بـ ٢٥ دولارا قريبا

في اول رد فعل ياباني معلن، لاتفاق وزراء النفط في منظمة اوبيك الاخير الذي رفع سعر برميل النفط الى ٢١ دولارا مع عدم زيادة حصص الانتاج الحالية للدول الاعضاء، اعلن رئيس مجلس ادارة كبرى شركات النفط اليابانية (نيبون اويل كومباني ليمتد) امس ان اسعار النفط الخام سترتفع في المستقبل القريب الى ٢٥ دولارا للبرميل، ولكنه استبعد ان يزيد سعر البرميل عن حد ٢٥ دولارا.

واضاف «كنتارو اياموتو» في مقابلة صحفية نشرتها امس صحيفة «مينشي ديلي نيوز» اليابانية في طوكيو ونقلت عنها (أ.ف.ب) انه يستند في توقعاته لارتفاع اسعار النفط الى زيادة الطلب على النفط الخام الناجم عن الحاجة المتزايدة لدول اوربا الشرقية، ونسبة ايضا لاتفاق البلدان الاعضاء في اوبيك على الحد من الانتاج قريبا.

### سوق الاسهم

تم يوم امس عقد ٢٣٩ صفقة تبلغ قيمتها الاجمالية ٢٣ مليونا و٧٠٦ الاف ريال وقد حققت شركة مكة للانشاء والتعمير اكثر صفقات الاسهم ليوم امس

## قمة عراقية ايرانية قبل نهاية العام

ذكرت صحيفة «ذي اندبيندنت» البريطانية نقلا عن مصادر دبلوماسية ان السلطنة تقوم حاليا بجهود دؤوبة من اجل عقد اجتماع قمة بين الرئيس العراقي صدام حسين والرئيس الايراني علي اكبر هاشمي رافسنجاني قبل نهاية العام الحالي للتوقيع على اتفاق يؤدي للتوصل الى تسوية سلمية نهائية بين البلدين.

واوضحت العمانية نقلا عن الصحيفة ان يوسف بن علوي بن عبدالله وزير الدولة للشئون الخارجية العماني يقوم بجولات مكوكية بين عواصم مجلس التعاون الخليجي وطهران وذلك بتفويض كامل لانجاز تلك المهمة من قبل دول المجلس

# الأمير سعود الفيصل في كلمة للمؤتمر:

# المملكة كرست جهودها لارساء بذور التضامن الاسلامي

القى صاحب السمو الملكي الامير سعود الفيصل وزير الخارجية كلمة الى مؤتمر وزراء خارجية الدول الاسلامية قال فيها طبقا لـ « واس ».

بسم الله الرحمن الرحيم والحمد لله رب العالمين والصلاة والسلام على خاتم الانبياء والمرسلين وعلى اله وصحبه اجمعين.

اصحاب المعالي رؤساء الوفود للمؤتمر الاسلامي التاسع عشر لوزراء الخارجية.

صاحب المعالي الامين العام لمنظمة المؤتمر الاسلامي.. حضرات الاخوان الكرام احييكم بتحية الاسلام واحمل اليكم من مهبط الوحي وقبلة المسلمين تحيات خادم الحرمين الشريفين وحكومة وشعب المملكة العربية السعودية وتمنياتهم الطيبة بأن تكلل اعمال مؤتمرنا بالنجاح والتوفيق.

ويسعدني في هذه المناسبة ان اتوجه باسمكم الى فخامة الرئيس محمد حسني مبارك والى حكومة وشعب جمهورية مصر العربية بعبارات التقدير والامتنان على الجهود التي بذلت للاعداد لهذا المؤتمر وعلى ما لمسناه من حسن الضيافة وكرم الوفادة وحرارة الاستقبال منذ ان وصلنا الى هذا البلد العزيز علينا جميعا كما ارجو ان تسمحوا لي ان اعبر باسمكم عن بالغ الاعتزاز والتقدير للخطاب الشامل الذي تفضل بتوجيهه الينا فخامة الرئيس محمد حسني مبارك في افتتاح اعمال مؤتمرنا ولما تضمنه من معان سامية وتوجيهات تتصف بالحكمة وبعد النظر وسداد الراي والتي ستكون خير عون لنا في تلمس افضل السبل التي تحقق مانصبو اليه جميعا وما نتطلع اليه امتنا الاسلامية المجيدة.

## دور مصر التاريخي

وانه لمن حسن الطالع ان ينعقد هذا المؤتمر في ارض الكنانة لما يرمز اليه هذا البلد العزيز على قلب كل مسلم من معاني الخير ولما تحتله من مكانة مرموقة في التاريخ الاسلامي بحكم الدور الذي اضطلعت به مصر على امتداد هذا التاريخ والذي تميز بفيض من الاسهامات الجليلة في مجال رعاية الثقافة الاسلامية وابرازها من خلال العديد من المؤسسات والمراكز العلمية وعلى راسها الازهر الشريف الذي كان وما زال يشكل واحدا من اهم مراكز الاشعاع للفكر الاسلامي وحصنا منيعا للحفاظ على مبادىء واسس ديننا الحنيف وبما ان هذه هي المرة الاولى التي يجتمع فيها وزراء خارجية الدول الاسلامية في القاهرة منذ انشاء منظمة المؤتمر الاسلامي فان ذلك في حد ذاته يشكل مناسبة طيبة ومباركة نأمل ان تحمل معها الكثير من الخير والنماء لعالمنا الاسلامي ومما يزيد من غبطتنا ايضا مشاركة جمهورية اليمن الشقيقة لاول مرة بعد توحيد شطريها لما يحملها ذلك من دلالة تجسد رغبة شعوبنا الاسلامية في الوحدة والتضامن.

## المملكة والتضامن الاسلامي

ايها الاخوة:

لقد تشرفت المملكة العربية السعودية باستضافة المؤتمر الاسلامي الثامن عشر الذي عقد في الرياض وتحت رعاية خادم الحرمين الشريفين وخلال فترة رئاسة المملكة للمؤتمر واصلت بلادي سعيها الحثيث والمكثف من اجل دفع عجلة التضامن الاسلامي الى الامام باذلة كل ما من شأنه اعلاء كلمة الاسلام وخدمة اهدافنا المشتركة واضعة نصب عينيها ان تحقيق هذه الاهداف يعتمد الى حد كبير على درجة تضامننا وتضافر جهودنا ومن هنا كرست المملكة جهدها في سبيل الوصول الى هذه الغاية من خلال مساعيها لارساء بذور التضامن الاسلامي والاسهام في حل المشكلات والنزاعات بين الدول الاسلامية لازالة اي عقبات تعترض مسيرة التضامن والتلاقي بين الشعوب.

## مستجدات اسلامية ودولية

وقد تميزت الفترة المنصرمة بعدة تطورات هامة ومستجدات مؤثرة على امتداد الساحتين الاسلامية والدولية والمشار اليها في سياق التقرير المرفوع الى مؤتمركم الموقر من رئاسة المؤتمر الثامن عشر واذا كان لي ان استعرض معكم في هذه العجالة بعض هذه المستجدات فقد يكون من الملائم ان استهل حديثي بالاشارة الى القضية الفلسطينية وما شهدته هذه القضية من مستجدات باعتبارها على رأس القضايا التي تهم عالمنا الاسلامي وهنا لابد من التنويه بالانجازات التي حققتها الانتفاضة الفلسطينية الباسلة والتي كان لاستمرارها وتأججها اكبر الاثر في لفت انظار العالم باسره الى جوهر ولب الصراع العربي - الاسرائيلي ولكونها قد اضافت الى قضية الشعب الفلسطيني بعدا جديدا كانت في امس الحاجة اليه وكان من شأنها فرض القضية كواقع ومسئولية تاريخية لابد للمجتمع الدولي من مواجهتها ثم تبع ذلك الاعلام عن قيام الدول الفلسطينية المستقلة كنتيجة طبيعية للحمة بطولية اتخذت من الحجارة وسيلة لمقاومة المحتل ورمزا للتعبير عن ايمان ابناء الشعب الفلسطيني بقضيتهم العادلة وتصميمهم على الوقوف في وجه الظلم والعدوان مهما كلف ذلك من تضحيات.

ولم يكن ذلك الزخم من التأييد والدعم الذي حظيت به القضية مؤخرا الا ثمرة لهذه الوثبة التاريخية التي سجلها هذا الشعب المناضل.

## الانتفاضة واقع جديد

واذا كانت الانتفاضة الفلسطينية قد اوجدت واقعا جديدا يقوم على رفض الظلم ويرتكز على مواصلة النضال فان الفلسطينيين قد تمكنوا في الوقت ذاته من خلال القرارات التي تبناها المجلس الوطني الفلسطيني في دورته الطارئة في الجزائر في شهر نوفمبر ١٩٨٨م من فرض تحد سياسي قوامه الدعوة الى الحل السلمي للقضية الفلسطينية على اساس من الشرعية الدولية وكافة قرارات الامم المتحدة المتعلقة بهذه القضية بما في ذلك قرارات مجلس الامن.

وكان لهذا التوجه السلمي اثره البالغ واصداؤه الايجابية في شتى المحافل الدولية غير ان اسرائيل التي واصلت قمعها الوحشي للانتفاضة الفلسطينية وجدت ايضا في مبادرة الفلسطينيين السلمية تحديا من نوع اخر عقدت العزم على مقاومته وافشاله كما انها اتخذت موقفا سلبيا ازاء مختلف المبادرات السلمية المطروحة بغض النظر عن الجهة الصادرة عنها.

ايها الاخوة الكرام.

وفي ظل الظروف العصيبة التي يواجهها اشقاؤنا في فلسطين المحتلة تأتي الهجرة اليهودية المكثفة من الاتحاد السوفيتي ودول اوربا الشرقية لتضيف عاملا جديدا من عوامل التوتر يفسح المجال لاسرائيل لاقامة المزيد من المستوطنات في الاراضي العربية المحتلة وذلك عن طريق توطين المهاجرين الجدد فضلا عما تمثله هذه الهجرة من دعم بشري للكيان الصهيوني الذي ما فتىء يستخدم كل وسائل القمع والطرد والتهجير لتفريغ الاراضي المحتلة من سكانها الاصليين قسرا ولاحلال المهاجرين الغرباء محلهم في اطار مؤامرة تستهدف الحقوق العربية وتهدد الاستقرار في المنطقة واذا كنا لسنا ضد مبدأ الهجرة كحق من الحقوق المشروعة لاي انسان الا اننا بالتأكيد ضد الهجرة التي تستهدف الاضرار بحقوق الاخرين وهي النتيجة المترتبة على الهجرة اليهودية المكثفة من الاتحاد السوفيتي ودول اوربا الشرقية الى الاراضي الفلسطينية المحتلة وفي هذا الصدد فاننا نناشد الاتحاد السوفيتي ان يعي الخطورة المترتبة على هجرة اليهود الى الاراضي المحتلة ونأمل منه تقديم الضمانات الضرورية لكي لا تكون هذه الهجرة على حساب الفلسطينيين وفي الوقت ذاته نهيب بحكومة الولايات المتحدة الامريكية ان تعيد الحوار مع القيادة الفلسطينية لما ينطوي عليه هذا الحوار من فرص لاحلال السلام في المنطقة ولا نملك ايضا الا ان نعلن عن استنكارنا وشجبنا للقرار الذي صدر عن الكونجرس الامريكي بشأن القدس الشريف.

## الهجرة اليهودية انتهاك لحقوق الانسان

ولابد لي ان اشير هنا الى الاجتماع الذي عقدته لجنة القدس في دورتها الثانية عشرة برئاسة جلالة الملك الحسن الثاني في الفترة من ١٠ - ١١ رمضان ١٤١٠هـ لتدارس مشكلة الهجرة اليهودية وما تمثله هذه الهجرة من انتهاك صارخ لحقوق الانسان ولمبادىء القانون الدولي حيث توصلت اللجنة في اجتماعها المذكور الى عدد من القرارات في هذا الشأن معروضة على مؤتمركم الموقر كما ان مؤتمر القمة العربي الاستثنائي الذي عقد في بغداد مؤخرا قد تطرق الى هذه القضية واعلن في بيانه الختامي عن موقف قادة الدول العربية الاعضاء في منظمة المؤتمر الاسلامي في هذا الشأن بكل صراحة ووضوح باعتبار ان قضية القدس وقضية الشعب الفلسطيني تشكلان في واقع الامر جوهر صراعنا مع العدو الصهيوني كما صدرت عن القمة الافريقية قرارات مماثلة هي محل تقديرنا فيما يتعلق بموضوعي الهجرة والقدس.

من جانب اخر شهد الوضع بين العراق وايران تطورات ايجابية حيث بدأت بين الجانبين مفاوضات تحت رعاية الامين العام للامم المتحدة نأمل ان تستمر حتى تؤدي في النهاية الى احقاق السلام الدائم وتوفير الامن والوئام في المنطقة مما يجعلنا نتطلع وقد توقف هدير الحرب وعلا صوت السلام الى ان يكرس هذان البلدان المسلمان طاقاتهما لتعزيز القدرات الاسلامية وان يوجها جهودهما ويسخرا امكانياتهما لمصلحة الاسلام والمسلمين واننا نرى في الرسائل المتبادلة مؤخرا بين القيادتين العراقية والايرانية مؤشرا ايجابيا يساعد على توفير المناخ الذي يسهل للامين العام للامم المتحدة تنفيذ المهام المنوطة به في هذه المسألة.

## المجاهدون يتطلعون الى الدعم

ايها الاخوة:

لقد شهدت القضية الافغانية ايضا تطورات ملموسة عقب شغل مقعد افغانستان في منظمة المؤتمر الاسلامي من قبل حكومة المجاهدين المؤقتة وان اخوانكم المجاهدين الافغان الذين يخوضون في المرحلة الراهنة معركة السلام والبناء بنفس القدرة التي مكنتهم من خوض معركة الجهاد في سبيل استقلال بلادهم وكرامتها لايزالون يتطلعون الى استمرار مؤازرتكم من اجل اعادة الاستقرار والطمأنينة الى ربوع بلادهم وعلى الوجه الذي يحفظ لها مركزها الدولي كدولة مستقلة غير منحازة ويحتفظ لها بشخصيتها الاسلامية الراسخة والمتأصلة ويسمح باعادة المهجرين.

## مساندة الشرعية اللبنانية

وعلى صعيد القضية اللبنانية فقد جاء قرار قمة الدار البيضاء التي انعقدت في الفترة من ٢٣ - ١٩٨٩/٥/٢٦م والقاضي بتشكيل اللجنة الثلاثية العربية العليا وتخويلها كامل الصلاحيات للوصول الى حل للازمة اللبنانية بمثابة نقطة تحول هامة في تاريخ هذه القضية فمنذ ذلك التاريخ اضطلعت اللجنة المذكورة بسلسلة من الجهود والاتصالات على الصعيدين العربي والدولي والتي هيأت المناخ الملائم لاجتماع البرلمانيين اللبنانيين في الطائف خلال الفترة من ٣٠ سبتمبر الى ٢٢ اكتوبر من العام نفسه والذي تمخض عنه موافقتهم الجماعية على وثيقة الوفاق الوطني اللبناني بشقيها الاصلاحي والسياسي ويحدونا عظيم الامل في مساندة ودعم دول منظمة المؤتمر الاسلامي لجهود الحكومة اللبنانية الرامية الى ترسيخ الشرعية واقرار السلام في لبنان كما اننا نرحب كل الترحيب بوجود لبنان في هذا المؤتمر الممثل في شخص رئيس وزرائه الدكتور سليم الحص والذي سيقوم باطلاعكم على مستجدات هذه القضية.

## تهنئة للشعب الناميبي

ايها الاخوة.

لقد جاء استقلال ناميبيا في وقت سابق من هذا العام بمثابة النتيجة الطبيعية لنضال الشعب وكفاحه من اجل تحقيق هذه الغاية واننا هنا اذ نهنىء الشعب الناميبي على بلوغه مرحلة السيادة والاستقلال نأمل من مؤتمركم الموقر ان يؤكد مجددا حرصه على دعم شعب ناميبيا في جهوده الرامية الى تحقيق التقدم والرخاء لبلاده.

ان الوضع في جنوب افريقيا لايزال غير واضح المعالم بالرغم من التغييرات الايجابية التي اعلنت حكومة بريتوريا عن عزمها لتحقيقها وقد تمثلت احد معالم هذا التغيير في اطلاق سراح الزعيم الوطني الافريقي الكبير نيلسون مانديلا بعد سنوات طويلة من الاسر الا ان هذه التطورات لاتحجب حقيقة قائمة وهي استمرار سياسية الفصل العنصري هناك وهذا الامر لابد للمجتمع الدولي ان يأخذه بعين الاعتبار وان لايسارع الى التراخي في ممارسة ضغوطه على نظام بريتوريا العنصري قبل ان يثبت له تخلي هذا النظام عن هذه السياسة البغيضة.

## اوضاع الاقليات الاسلامية

كما لايفوتنا ونحن نستعرض احوال امتنا الاسلامية ان نشير الى اوضاع الاقليات والجماعات المسلمة في الدول غير الاسلامية باعتبارها من القضايا الهامة والحيوية التي توليها منظمتنا ما تستحقه من عناية ولقد تضمن التقرير الذي قدمه معالي الامين العام للمنظمة مسحا شاملا لاوضاع المسلمين في كل قارة من قارات العالم بما في ذلك احوال المسلمين في الاتحاد السوفيتي ودول شرق اوروبا واثار التغيرات الايجابية التي طرأت هناك على الجاليات المسلمة في تلك البلدان وقد حدد التقرير طبيعة المشاكل التي تواجهها تلك الاقليات والقى نظرة فاحصة على طبيعة احوالهم وبالتالي فاننا نتطلع الى ان ينظر المؤتمر في اوضاع تلك الاقليات بغية التوصل الى قرارات تسهم في تحسين اوضاعها وتضمن حرياتها في ممارسة شعائرها الدينية على اساس المواطنة في كنف الدول التي ينتمون اليها وفي ظل القانون السائد فيها على قدم المساواة مع باقي مواطني تلك الدول.

وفي هذا الصدد فان الرئاسة تضع امامكم التقرير الذي اعدته اللجنة الرباعية المختصة باحوال المسلمين في الفلبين كما تضمن التقرير المقدم من الامين العام عرضا وافيا عن اوضاع المسلمين في بلغاريا وعن القضية القبرصية والمباحثات والمفاوضات المباشرة وغير المباشرة التي يشرف عليها الامين العام للامم المتحدة ونأمل من مؤتمرنا هذا ان يعالج هذه القضية بما يحفظ مصالح الطائفة القبرصية المسلمة.

## القمع في كشمير

ايها الاخوة:

منذ شهر يناير ١٩٩٠م بدأ شعب جامو وكشمير نضاله والاعلان عن مطالبته بحقه في ممارسة حق تقرير المصير الذي اقره مجلس الامن الدولي في العديد من قراراته وقد اعتبرت الامم المتحدة اقليم جامو وكشمير منطقة متنازع عليها تتم معالجتها وفقا لارادة هذا الشعب وعبر استفتاء تشرف على اجرائه الامم المتحدة وتابعت الرئاسة باهتمام وقلق بالغين الاحداث الجارية في كشمير وما تمخضت عنها من تدهور للوضع هناك وسقوط عدد كبير من القتلى نتيجة للممارسات القمعية التي يتعرض لها هذا الشعب وما واكبها من ارتفاع حدة التوتر بين الهند وبين دولة عضو في منظمة المؤتمر الاسلامية وهي الباكستان مما يعرض السلام والامن للخطر على الصعيدين الاقليمي والدولي ومن هذا المنطلق فاننا نتطلع بان تنال هذه القضية عنايتكم على الوجه الذي يساعد على عدم تصعيد الوضع في تلك المنطقة وايجاد حل سلمي للنزاع في اطار قرارات الامم المتحدة وطبقا للمبادىء العامة التي يتضمنها ميثاقها وكذلك ميثاق منظمة المؤتمر الاسلامي.

اخواني الكرام.

انه مما يضيف بعدا جديدا لمؤتمركم هذا ويزيد من اهميته هو انعقاده في اعقاب انفراجات وتحولات هامة على صعيد الوفاق بين القوى الدولية الكبرى تشهدها الساحة الدولية الامر الذي يتطلب منا تقييما مستفيضا وبالشكل الذي يمكننا من الاستفادة من اجواء الانفراجات الدولية الراهنة فمطلوب منا في هذه المرحلة الدقيقة تحديد معالم الطريق الى التكامل المنشود بيننا فيما يتعلق بالجوانب الاقتصادية وعلى اساس من الادراك باهمية ترسيخ الاعتماد المتبادل بين الدول الاعضاء في منظمتنا وتسخير كل السبل والامكانات التي تسهم في تحقيق الاستفادة القصوى من التحولات الجارية وعلى النحو الذي يخدم غاياتنا واهدافنا المشتركة.

## بلاغ مكة المكرمة

ومما يدعو الى الرضا والارتياح ان بلاغ مكة المكرمة التاريخي قد تضمن الاسس والمبادىء التي تساعدنا على مواجهة التغييرات التي تواجهنا في هذه الحقبة الراهنة يضاف الى ذلك ما تم انشاؤه من لجان دائمة للتعاون والتي كان لها الدور الفعال في الارتقاء بمؤسسات العمل الاسلامي المشترك وتحسين ادائها ووظائفها وقد حرصت الرئاسة من جانبها على متابعة تنفيذ القرار الخاص بصياغة تصور لتنفيذ استراتيجية العمل الاسلامي المشترك انطلاقا من بلاغ مكة المكرمة وخطة العمل الاقتصادي المصادق عليها في مؤتمر القمة الاسلامي الثالث وسيتضح لمؤتمركم الموقر في التقرير المقدم من الرئاسة ان استراتيجية العمل الاسلامي هذه قد قطعت شوطا كبيرا من مراحل تنفيذها وفي هذا الاطار اكرر مناشدتنا للدول الاعضاء لتحمل مسئولياتها كاملة في التعاون على صعيد تنفيذ هذه الاستراتيجية لمواجهة المشاكل المالية التي تعاني منها الامانة العامة للمنظمة والمؤسسات والمراكز التابعة لها وذلك من خلال المبادرة بدفع حصصها المقررة كاملة كي تستطيع المنظمة ان تمضي قدما في تحقيق الاهداف التي تنشدها في هذا السبيل واننا ندعو الى استمرار الحرص على متابعة ودعم عملية اعادة التنظيم والهيكلة في الامانة العامة ومختلف اجهزة المنظمة وفقا لمضمون القرار الصادر في هذا الشأن.

ويطيب لي ان اعرب عن التقدير لما يبذله معالي الامين العام ومساعدوه والعاملون في المنظمة من جهد من اجل تطوير طريقة العمل وزيادة مردوده وهناك ضرورة للعمل على استقطاب المزيد من الكفاءات من الدول الاعضاء للعمل في الامانة العامة والاجهزة المتفرعة عنها.

وبناء على اقتراح من معالي الامين العام فقد وافقت رئاسة المؤتمر على دعوة اللجنة السباعية لعقد اجتماعها السادس على مستوى السفراء المندوبين الدائمين في منتصف الشهر الماضي وتقدمت هذه اللجنة بمشروع يتضمن مقترحات مدروسة ومتوازنة بهدف الارتقاء تدريجيا بالوضع الوظيفي بالمنظمة الى المستوى الذي توجد عليه المنظمات الدولية والاقليمية الاخرى وضمان ترشيد الانفاق وحسن التصرف المالي في مختلف اجهزة المنظمة وانني لعلى ثقة من ان المشروع سوف يلقى تأييد المؤتمر الموقر.

## تصحيح الاخطاء

ايها الاخوة:

ان مسئولياتنا جميعا تفرض علينا ان نراجع مجهوداتنا السابقة ونتدارس مواطن الضعف فيها ونبحث عن الوسائل الكفيلة بتصحيح اخطائنا لكي يتسنى لنا ان نحيل قراراتنا الى واقع ملموس يعزز ويدعم مسيرتنا الخيرة لتحقيق الامن والاستقرار لدولنا والرفاهية والرخاء لشعوبنا.

وان مما يجعلنا نتفاءل بنتائج اجتماعنا الحالي كونه يعقد في كنف هذا البلد الاصيل والمضياف وبرعاية فخامة الرئيس محمد حسني مبارك لما هو معروف عن فخامته من الحرص والغيرة على مصالح امتنا الاسلامية.

ولا يسعني في الختام الا ان اعرب عن وافر التقدير للتعاون المثمر والبناء الذي حظيت به من جانب الدول الاعضاء بمنظمة المؤتمر الاسلامي والامانة العامة من اجل وضع قراراتنا موضع التنفيذ كما ارجو لاخي وصديقي معالي الدكتور احمد عصمت عبدالمجيد نائب رئيس الوزراء ووزير الخارجية كل التوفيق والسداد خلال فترة رئاسته للمؤتمر الاسلامي التاسع عشر لوزراء الخارجية.

«وقل اعملوا فسيرى الله عملكم ورسوله والمؤمنون» صدق الله العظيم.

والسلام عليكم ورحمة الله وبركاته.

سعود الفيصل
وزير خارجية المملكة العربية السعودية
ورئيس المؤتمر الاسلامي الثامن عشر لوزراء الخارجية.

## لقاء الاشقاء (بقية)

عبدالله بن عبدالعزيز ولي العهد ونائب رئيس مجلس الوزراء ورئيس الحرس الوطني الذي رحب بالوفدين الكريمين وتمنى لهما التوفيق في اجتماعاتهما الثنائية.

وقد رأس الوفد العراقي دولة السيد عزت ابراهيم نائب رئيس مجلس قيادة الثورة فيما رأس الوفد الكويتي سمو الشيخ سعد العبدالله الصباح ولي العهد ورئيس مجلس الوزراء.

وعقب انتهاء الجلسة الافتتاحية عقد دولة السيد عزت ابراهيم وسمو الشيخ سعد العبدالله الصباح اجتماعا ثنائيا مغلقا اقتصر عليهما فقط.

وفيما بعد انضم الى الاجتماع الثنائي المغلق بين رئيسي الوفدين انضم من الوفد العراقي الدكتور سعدون حمادي عضو مجلس قيادة الثورة نائب رئيس مجلس الوزراء والسيد علي حسن المجيدي وزير الحكم المحلي.

كما انضم من وفد الكويت الشيخ ناصر محمد الاحمد الصباح وزير الدولة للشئون الخارجية والسيد ضاري عبدالله العثمان وزير العدل والشئون القانونية.

وفور وصوله الى جدة، اعرب سمو ولي العهد الكويتي الشيخ سعد العبد الله الصباح عن بالغ الشكر والتقدير للجهودالناجحة التي بذلها خادم الحرمين الشريفين الملك فهد ابن عبد العزيز والرئيس المصري محمد حسني مبارك والتي مهدت السبيل لعقد اللقاء الكويتي العراقي بأرض المملكة.

وقال: اسجل وافر الشكر للمساعي المخلصة التي بذلها القادة العرب من اجل احتواء الخلاف الطارىء بين الكويت والعراق.

واضاف: لا شك ان استضافة المملكة العزيزة لهذا اللقاء تأتي انطلاقا من التزامها بمسؤولياتها العربية والاسلامية التي حرصت دائما على الاضطلاع بها وتأكيدا لدورها التاريخي الرائد

## رأي الجزيرة (بقية)

وان استضافة المملكة لهذا اللقاء تأتي وفق ما صرح به سمو الشيخ سعد العبد الله لدى وصوله جدة امس انطلاقا من التزامها - اي المملكة - بمسؤولياتها العربية والاسلامية والتي حرصت دائما على الاضطلاع بها وتأكيدا لدورها التاريخي الرائد في التصدي لقضايا الأمة العربية والاسلامية والعمل الجاد على جمع شملها وتوحيد كلمتها.

ولعل هناك حدثا اخر يهم الأمة العربية والاسلامية وتتابعه بكل الاهتمام وبما سيتمخض عنه من نتائج لصالح الأمة الا وهو اجتماع وزراء خارجية الدول الاسلامية الذي بدأ امس اعماله بالقاهرة.. وبكل الأمل والتفاؤل نتطلع جميعا الى نجاحه لخدمة اهدافنا وقضايانا الاسلامية.

## على الهامش (بقية)

معنى التواصل سبيلا الى التوادد والتآخي ودون أن نتقارب بالسؤال.. ونتعانق بالتعاضد.

يرحل عام.. تموت فيه الكلمة الطيبة في لحظات الغضب.. ويعلو فيه الصراخ على صوت العقل.

يرحل عام.. يزرع فيه الاشرار ضغائن الحقد.. بدلا من الصفاء الذي ينبت في قلوب الاخيار فتشرق وجوههم بالمحبة والصفاء

يرحل عام.. يطوي بين ثناياه جفاء القلوب التي تباعدت بالكراهية وتنافرت بالصدود.

ويجيء عام جديد.. صفحاته بيضاء.. ولا ادري هل تشرق ضياء وفرحا وصفاء.. ام يمسسها سوء فتطويها الليالي بكل الحزن.

## خادم الحرمين الشريفين يأمر.. بقية

العربي لانماء المدن ورئيس اللجنة التأسيسية لمركز الامير سلمان الاجتماعي للمسنين.

وطبقا لـ « واس » فقد وجه صاحب السمو الملكي الامير سلمان بن عبدالعزيز خطاب شكر لمعاليه تضمن تقدير سموه لمعاليه على الجهود المتميزة التي تركت اثارها الواضحة والجميلة على مدينة الرياض وتمنى سموه لمعاليه كل توفيق في حياته المقبلة.

## ايطاليا والسويد (بقية)

خلال الايام الماضية اتصالات مع قيادة منظمة التحرير الفلسطينية

من جهة ثانية علمت (الجزيرة) ان هناك اتصالات مصرية اسرائيلية تجري حاليا للاعداد لزيارتين هامتين يقوم بهما وزيرا كل من الخارجية والحرب للعدو الصهيوني الى مصر.


## فرص تدريبية

تعلن الشركة السعودية الموحدة للكهرباء بالمنطقة الوسطى

عن رغبتها بتدريب عدد من الشباب السعودي خريجي الثانوية الصناعية أو الثانوية العامة / القسم العلمي من أبناء وادي الدواسر والسليل والأفلاج لإلحاقهم ببرنامج تدريبي لمدة عام كامل في مركز تدريب الشركة بمدينة الرياض تمهيداً لتأهيلهم وإعدادهم للعمل بالتشغيل والصيانة بمحطتي التوليد بالجوبة وليلى الافلاج وسوف يحصل المرشحون أثناء التدريب على المزايا التالية:

- مكافأة شهرية.
- تأمين السكن والإعاشة.
- تأمين العلاج الطبي.

وسوف يتم التعيين بعد التخرج وفقاً لنظام الشركة، علماً بأن البرنامج التدريبي سيبدأ خلال شهر صفر لعام ١٤١١هـ، تقدم الطلبات مصحوبة باستمارة النجاح الأصلية وصورة البطاقة الشخصية إلى أي من فروع الشركة في كل من:

وادي الدواسر والسليل والافلاج

بموعد أقصاه نهاية ١٤١١/١/٢٤هـ

والله الموفق ،،



شركة الدوسري والذياب للمزاد العلني

غداً موعدكم مع المزاد الكبير

لمقاولي المنطقة الوسطى - الرياض

أيام الخميس والجمعة والسبت ١١، ١٢، ١٣ محرم ١٤١١هـ

الموافقة ٢، ٣، ٤ أغسطس ١٩٩٠م

الموقع: ساحة الدوسري للمزاد - بالنسيم - الرياض

يرجى الاتصال بـ: الرياض: ت ٤٧٦٦١٨٣ صالح محمد عبدالله، أو خالد سعد عبدالعزيز، أو فيصل ناصر فاكس ٤٧٨٨٥٧٠ - جدة: ت ٦٥٢٠١٤٤ السيد/عادل عبدالمقصود، أو محمد عنايات

شركة الدوسري والذياب للمزاد العلني

سجل تجاري ٤٠٣٠٠٧٠٨٤٤

المركز الرئيسي: جدة - مكتب المزاد - ص.ب ١٧٨٤٥ جدة ٢١٤٩٩ - المملكة العربية السعودية

تليفون ٦٥٢٠١٤٤-٠٢-٩٦٦ - فاكس ٦٥٢٠١٤٤-٠٢-٩٦٦



## الحراج على سيارات مستعمله

بمعرض عبدالله العلي الحزم - النسيم - شرق ساحة الحراجات

وذلك عصر الجمعة ١٤١١/١/١٢ هـ

- سيارات كابرس سيدان وبوكس م ٨٠ و م ٨٧
- سيارات هوندا م ٨٨
- صوالين وبليزر م ٨٢ و م ٨٥
- ياباني صغيرة ورامبلر روفر ٣ ابواب
- جيوب لاندكروزر تويوتا شاصي م ٨٧
- سيارة واحدة استن

المعاينه: يتم تشغيل السيارات الخميس الساعه من ٨,٣٠ صباحاً حتى ٨,٣٠ مساءً طريق السلام: برج الشرق عربي عند سوالين والباقي يسدد خلال ١٠ أيام

للاستفسار: ت ٢٣١٥١٥٠ فاكس ٢٣١٣٨٧٧