بسم الله الرحمن الرحيم

الجزيرة

الطبعة الثالثة

٣٦ صفحة

الجمعة ٢٣ من رجب ١٤٢١هـ ٢٠ من اكتوبر «تشرين الأول» ٢٠٠٠ م . العدد ١٠٢٤٩ □ صحيفة يومية تصدرها مؤسسة الجزيرة للصحافة والطباعة والنشر - الرياض □ Al-Jazirah Newspaper Friday 20/10/2000 G. No 10249

الجزيرة تزور سجن ترحيل الوافدات ٧

منتخبنا أمام أوزبكستان في مهمة اقتناص الأمل الأخير ١٥

أكبر عمل موسوعي عن الثقافة التقليدية يحتوي على ١٢٠ مجلداً ٢٥

٥٤٠ فرقة و ٨٠٠ عامل لمواجهة حمى الوادي ٣٦

ودعه سمو ولي العهد واحتفى به قبل المغادرة

الرئيس الجزائري يختتم زيارته للمملكة

○ سمو ولي العهد يودع الرئيس بوتفليقة ○

○ الرياض - واس:

غادر فخامة الرئيس عبدالعزيز بوتفليقة رئيس الجمهورية الجزائرية الديمقراطية الشعبية الشقيقة الرياض أمس مختتماً زيارة للمملكة استغرقت يومين.

وكان في وداع فخامته بمطار قاعدة الرياض الجوية صاحب السمو الملكي الأمير عبدالله بن عبدالعزيز ولي العهد ونائب رئيس مجلس الوزراء ورئيس الحرس الوطني.

ولدى وصول موكبهما إلى المطار صافح فخامة الرئيس عبدالعزيز بوتفليقة مودعيه وهم صاحب السمو الملكي الأمير عبدالرحمن بن عبدالعزيز نائب وزير الدفاع والطيران والمفتش العام وصاحب السمو الملكي الأمير تركي الفيصل

البقية «ص٣١» «طالع ص ٣»

الرئيس اليمني يشيد بموقف المملكة في دعم شعب فلسطين

○ صنعاء - واس:

أشاد فخامة الرئيس علي عبدالله صالح رئيس الجمهورية اليمنية بموقف المملكة العربية السعودية بقيادة خادم الحرمين الشريفين الملك فهد بن عبدالعزيز آل سعود وسمو ولي عهده الأمين الداعم لأبناء الشعب الفلسطيني وانتفاضة القدس عبر فتح أبواب التبرعات.

وأبرز فخامته في لقاء مع قناة الجزيرة الفضائية بثته مساء أمس التبرع الذي قدمه خادم الحرمين الشريفين وسمو ولي عهده الأمين لدعم أبناء الشعب الفلسطيني «انتفاضة القدس».

وأكد أن المملكة وقيادتها قدمت الدعم المادي للشعب الفلسطيني واصفاً هذه الخطوة بأنها ايجابية.

الأمير سلطان يغادر كوريا بعد اختتام زيارته لها.. ويبعث ببرقيات شكر لقادتها

سمو النائب الثاني: المملكة تدعم أي عمل يؤدي إلى الاستقرار في العالم وفي منطقة الشرق الأوسط خاصة

○ المباحثات السعودية الكورية الرسمية ○ «واس»

○ سيئول - رئيس التحرير - واس:

غادر صاحب السمو الملكي الأمير سلطان بن عبدالعزيز النائب الثاني لرئيس مجلس الوزراء ووزير الدفاع والطيران والمفتش العام سيؤول أمس بعد اختتام زيارته الرسمية لجمهورية كوريا الجنوبية.

ولدى مغادرته بعث سمو الأمير سلطان بثلاث برقيات شكر لكل من الرئيس كيم داي جونغ رئيس كوريا الجنوبية ولدولة رئيس وزراء هالي هان دونق. ولوزير الدفاع الوطني تشو سيونج عبر فيها سموه عن شكره للمسؤولين بكوريا الجنوبية منوها ومشيدا بما وصلت اليه نتائج المباحثات الايجابية بين المملكة وكوريا الجنوبية بما يعزز العلاقات بين البلدين.

وانطلاقا من دعم المملكة العربية السعودية

«البقية ص٣١» «طالع ص٣»

وزراء الخارجية العرب يضعون التصور النهائي للقمة المرتقبة غداً

دعوة لوقف التطبيع مع إسرائيل.. واتخاذ موقف عربي موحد

١٦٠ شهيداً و ٣٨٠٠ جريح نتيجة الممارسات الإسرائيلية الوحشية

○ القاهرة - مصر «أ.ف.ب»: سمو وزير الخارجية الأمير سعود الفيصل يتحدث مع نظيره المصري عمرو موسى والى اليمين يرحب وزير الخارجية السوري فاروق الشرع بأحد المشاركين في الاجتماع.

○ القاهرة - واس - مكتب الجزيرة - د. محمد شومان:

بدأ اصحاب السمو والمعالي وزراء الخارجية العرب بالقاهرة صباح امس اجتماعهم التحضيري للقمة العربية غير العادية التي تعقد غداً السبت.

وقد رأس وفد المملكة العربية السعودية الى الاجتماع صاحب السمو الملكي الامير سعود الفيصل وزير الخارجية.

وطالب وزير الخارجية المصري عمرو موسى في كلمته في افتتاح اعمال الاجتماع بوقفة عربية حول القدس لمواجهة غطرسة القوة الاسرائيلية التي ادت لقتل عشرات الشهداء.

كما دعا الى استعادة القدس وفق قرارات الامم

البقية «ص٣١» «طالع ص٣٢ - ٣٣»

بإشراف اللجنة الدولية للصليب الأحمر

خطة سعودية عراقية للبحث عن رفات طيار سعودي

○ عرعر - صالح القاران - واس:

عقد الجانبان السعودي والعراقي باشراف اللجنة الدولية للصليب الأحمر اجتماعاً تنسيقياً أمس بمدينة عرعر لتنفيذ الخطة التي اتفق عليها الطرفان للبحث عن رفات المقدم الطيار محمد ناظره الذي أسقطت طائرته خلال حرب تحرير الكويت.

ورأس الجانب السعودي مدير شؤون القوات المشتركة والاسرى واللاجئين اللواء عطية بن عبد الحميد الطوري والجانب العراقي اللواء طيار ركن غازي بن احمد الخليل بحضور ممثلين عن اللجنة الدولية للصليب الأحمر.

وقد نوقشت خلال الاجتماع الجوانب الفنية في عملية البحث عن الطائرة ورفات الطيار مثل تحديد المسارات داخل الأراضي العراقية وجغرافية الأرض وأماكن تواجد الألغام «ان وجدت».

وقد أبدى الجانب السعودي استعداده لتطهير المنطقة وتنظيفها من الألغام حتى يتم الوصول الى الموقع.

كما بحث خلال الاجتماع الجدول الزمني الذي بموجبه يقوم الجانب السعودي بتنفيذ الخطط واسترجاع رفات الطيار وقد أعرب الجانبان عن تفائلهما لانجاح هذا الموضوع الإنساني.

وكان قد وصل الى منفذ جديدة عرعر البري بمنطقة الحدود الشمالية الواقع بالقرب من الحدود مع العراق قبل ظهر أمس الخميس الوفد العراقي المشارك في الاجتماع التنسيقي مع الوفد السعودي تحت اشراف اللجنة الدولية للصليب الأحمر ويأتي عقد هذا الاجتماع قبل تنفيذ الخطة المتفق عليها مسبقاً حيال تحديد

البقية «ص٣١»

أربعة شهداء أمس.. وإسرائيل تخرق اتفاق شرم الشيخ وتخلق أزمة جديدة

مسيرات حاشدة اليوم في المدن الفلسطينية

○ غزة - «أ. ف. ب»: فتية فلسطينيون يحرقون العلم الإسرائيلي في أحد شوارع مدينة غزة.

○ الاراضي الفلسطينية - القاهرة - نيويورك - الامم المتحدة - الوكالات:

خرقت إسرائيل يوم أمس الخميس ماتم التوصل إليه من اتفاقات بشرم الشيخ من وقف لإطلاق النار وانتزاع أزمة هي السبب المباشر في وقوعها في المدن الفلسطينية منذ ثلاثة أسابيع فقد أطلقت طائرات هليوكوبتر حربية إسرائيلية النار أمس الخميس خلال اشتباكات بين الإسرائيليين والفلسطينيين قرب مدينة نابلس بالضفة الغربية.

وقال متحدث باسم المستوطنين اليهود: ان جريحين إسرائيليين حوصرا فوق قمة تل مع احتدام المعركة.

كما استشهد اربعة فلسطينيين وجرح عشرة آخرون في المعركة التي اندلعت بعد يومين من اتفاق إسرائيل والفلسطينيين في شرم الشيخ بمصر.

من جانبه اتهم كبير المفاوضين الفلسطينيين صائب عريقات امس

البقية «ص٣١» «طالع ص ٣٣»

يعتبر المخطط الرئيسي للأنشطة العسكرية الأمريكية في الشرق الأوسط

الكونغرس يستجوب الجنرال زيني حول تفجير المدمرة الأمريكية كول في عدن

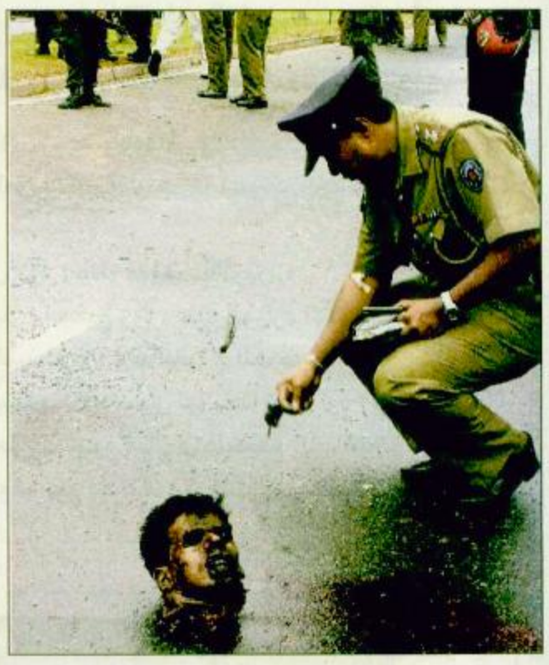

○ كولومبو - «أ.ف.ب»: شرطي سيرلانكي يتفحص رأس الشخص الذي قام بالهجوم الانتحاري

○ واشنطن - رويترز:

استجوب مجلس الشيوخ الامريكي امس الخميس المخطط الرئيسي للانشطة العسكرية الامريكية في الشرق الاوسط بعد تفجير المدمرة الامريكية كول في عدن الاسبوع الماضي.

وتوجه الجنرال انتوني زيني الذي تقاعد في الأونة الاخيرة من منصبه كقائد اقليمي في منطقة الشرق الاوسط الى لجنة القوات المسلحة التابعة لمجلس الشيوخ لبحث الهجوم الذي قتل فيه 17 بحارا امريكيا. ويشكك البعض في صواب قرار اتخذ منذ عامين بتزويد السفن الامريكية بالوقود في الميناء اليمني. ودافع الجنرال زيني من قبل عن قرار اعادة التزود بالوقود في عدن قائلا ان ذلك جزء من هدف اكبر للحيلولة دون ان يصبح اليمن «جحر فئران» لجماعات ارهابية.

وقال لصحيفة نيويورك تايمز هذا الاسبوع «من المهم تجنب ان تصبح اماكن في منطقة الخليج مثل افغانستان جحر فئران للارهابيين والمتطرفين».

واضاف «اننا نساعد اليمن على مساعدة نفسه وكل شخص في المنطقة يهمه ان نساعدهم على هذا التغيير».

وقال ايضا انه ارسل قوات امريكية خاصة الى اليمن لتدريب قوات محلية هناك على مكافحة الارهاب واستخدام الاسلحة.

هذا ومن ناحية أخرى وصل مدير مكتب التحقيقات الفدرالي الامريكي «اف.بي. آي» لويس فريج الى عدن امس «الخميس» للاشراف المباشر على سير التحقيقات التي تجريها السلطات اليمنية وفريق المحققين الامريكيين لكشف ملابسات الهجوم الانتحاري الذي تعرضت له المدمرة الامريكية يو.اس.اس كول في ميناء عدن يوم الخميس الماضي.

وقالت مصادر ان المسئول الامريكي التقى امس الخميس بالرئيس اليمني علي عبدالله صالح للاستماع الى آخر ما توصلت اليه التحقيقات المتصلة بحادث المدمرة الذي اودى بحياة 17 من البحارة الامريكيين.

وكان الرئيس اليمني قد كشف امس الاول في حديث على قناة الجزيرة التلفزيونية بقطر عن ان منفذي الهجوم على المدمرة هما شخصان احدهما معروف والثاني لا يزال البحث جار عنه. وقال ان الشخصين استخدما قاربا مصنوعا من مادة الفايبر جلاس لتنفيذ عملية التفجير.

وقال صالح ان صبيا صغيرا اعطى المحققين معلومات ادت الى اكتشاف شقة ومعمل يعتقد ان منفذي الهجوم قاما بتصنيع المتفجرات فيه. وذكر ان رجلا ملتحيا اعطى مبلغا من المال للصبي البالغ من العمر 12 عاما يوم وقوع الانفجار ليراقب سيارته عند الشاطئ لكن الرجل لم يعد.

وقال ان الطفل شاهد الرجل يقوم بنقل قارب مطاطي الى المياه.

ونفى صالح ان يكون منفذا الهجوم يحملان الجنسية السعودية كما قالت بعض التقارير، لكنه لم يستبعد ان تكون اسرائيل وراء الهجوم.

هجوم انتحاري في وسط كولومبو

رئيسة سريلانكا تتولى وزارتي الدفاع والمالية في تشكيل حكومة جديدة

○ كولومبو - د.ب.أ:

ادت الحكومة السريلانكية اليمين الدستورية أمس الخميس فيما تولت رئيسة البلاد شاندريكا كوماراتونجا وزارتي الدفاع والمالية، اهم وزارتين في الحكومة.

وقد تمت مراسم اداء اليمين رغم وقوع هجوم انتحاري بالقرب من مكان اجراء المراسم مما ادى الى جرح 23 شخصا.

وقد اوكلت وزارتا الصناعات الزراعية وشئون الديانة البوذية الى راتناسيري ويكراماناياكي «67»

البقية «ص٣١»

مناورات عسكرية تركية إسرائيلية أمريكية

○ انقرة - ق.ن.ا:

تستعد تركيا لاجراء المناورات العسكرية البحرية الثالثة مع اسرائيل والولايات المتحدة الامريكية والمتوقع تنفيذها في الفترة من 19 الى 22 ديسمبر القادم في مياه البحر المتوسط قبالة السواحل الاسرائيلية.

وذكرت مصادر عسكرية ان بعض قطع الاسطول التركي والامريكي والاسرائيلي ستشارك في هذه المناورات الى جانب مشاركة الاردن كمراقب. واشارت الى ان الدعوة ستوجه ايضا الى عدد من دول المنطقة للمشاركة في المناورات التي قد تؤجل اذا ما تطورت الاحداث الجارية في الشرق الاوسط حاليا نحو الأسوأ.

داخل فصلهم الدراسي

إصابة سبعة تلاميذ في انفجار قنبلة في مدرسة بالجزائر

○ الجزائر - ا.ف.ب:

ذكرت الصحف الجزائرية امس الخميس ان سبعة تلاميذ اصيبوا بجروح صباح أمس الاول اثر انفجار قنبلة وضعت في احد صفوف مدرستهم في قرية صغيرة من قرى منطقة المدية «80 كلم جنوب العاصمة».

واوضحت الصحف ان العبوة المربوطة بجهاز توقيت وضعت في سقف القاعة في مدرسة قرية اولاد سعيد وانفجرت حوالي الساعة 10,00 بالتوقيت المحلي لدى عودة التلامذة الى الصف بعد فترة الاستراحة. وقد اثار الانفجار الذعر بين التلامذة. وقالت صحيفة «لوماتان» ان قوة الامن بدأت عملية بحث لايجاد منفذي الهجوم الذين يشتبه في انهم لجأوا الى الغابة القريبة. وقد عثرت قوات الامن على جثتين لم يعرف اصحابهما اثناء هذه العملية. وفي اواخر الاسبوع الفائت شهدت منطقة المدية ثلاث مجازر ذهب ضحيتها 24 شخصا.

دعوة

نتشرف بدعوتكم

لزيارة جناح مؤسسة

الجزيرة

للصحافة والطباعة والنشر

بمعرض الرياض الدولي الثامن للكتاب

بجامعة الملك سعود بالرياض

جناح رقم (F13)

بالإضافة إلى جناح الجزيرة بمعرض المهنة والمجتمع

ضمن فعاليات أسبوع الجامعة والمجتمع الرابع للبنات بالملز

الجزيرة المسائية SUHUF

حسومات خاصة على الاشتراكات السنوية

هدايا تذكارية

عروض خاصة للاشتراك في الإنترنت

يومياً .. وحتى الخميس ٢٩/رجب / ١٤٢١هـ

في تغطية الإعلام المعني لأحداث الانتفاضة والعدوان الإسرائيلي

مجلس العلاقات الإسلامية / الأمريكية يندد بشتائم الإعلام الأمريكي للإسلام والفلسطينيين

واشنطن - واس

اعرب مجلس العلاقات الاسلامية الامريكية (كير) عن استنكاره للغة الحقد والشتائم والكراهية التي تستخدمها وسائل الاعلام الامريكية في تغطيتها لاحداث العنف في الاراضي الفلسطينية المحتلة ضد الاسلام والعرب والفلسطينيين.

واوضح المجلس في بيان اصدره امس الاول انه لاحظ ان عددا كبيرا من الشخصيات الامريكية العامة مثل اعضاء في الكونجرس الامريكي ومرشحين للكونجرس وكتاب اعمدة ومقدمي برامج وصحافيين عملوا على تقديم الاسلام كأنه مشجع للقتل ووصفوا العرب بشكل عام والفلسطينيين بشكل خاص بأوصاف وشتائم قذرة خلال تناولهم لاحداث العنف في الاراضي الفلسطينية مما اعطى الشعب الامريكي فكرة خاطئة عن الاسلام والعرب والفلسطينيين رغم انهم هم الجانب المظلوم في تلك القضية وفي تلك الاحداث.

وطالب المجلس المسئولين عن تلك الوسائل الاعلامية بوقف نشر تلك المواد التي تنشر الحقد وتثير الكراهية والعنصرية. واشار الى انه من الواضح ان تلك الهجمة العنصرية ضد الاسلام والحضارة الاسلامية والشعب العربي الفلسطيني يقوم بها اللوبي المناصر لاسرائيل في الولايات المتحدة الامريكية لذر الرماد في العيون ولابعاد الانتباه عن الحملة التعسفية والوحشية التي تقوم بها القوات الاسرائيلية والدولة الاسرائيلية ضد المدنيين الفلسطينيين.. مؤكدا انها لن تنجح لوقف مسيرة الحرية.

واعرب البيان عن امله في الا تتسبب تلك الهجمة في اثارة أعمال حقد ضد المسلمين الامريكيين مثل تلك التي تعرضوا لها بسبب تقارير اعلامية مزورة وكاذبة عام 1995م عندما اتهم المسلمون بتفجير المبنى الفيدرالي في مدينة اوكلاهوما والذي اتضح فيما بعد انه ليس للمسلمين اي علاقة به.

واشار المجلس الى انه سجل خلال تلك الفترة اكثر من 200 حادثة مختلفة مناهضة للمسلمين بسبب تلك التقارير الاعلامية المزيفة التي ربطت بين المسلمين والحادثة.

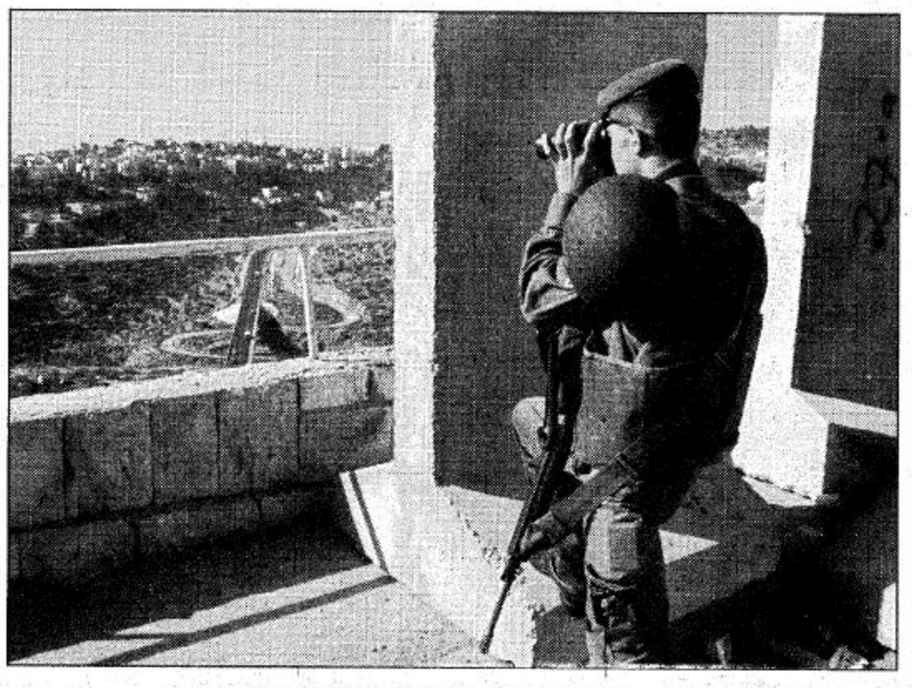

○ غزة - «رويترز»: شرطي إسرائيلي يراقب الموقف في قرية بيت جالا الفلسطينية.

سفير فلسطيني لدى الأمم المتحدة:

وحدة خاصة من الجيش الإسرائيلي تختطف الفلسطينيين من اراضيهم

الامم المتحدة - رويترز

قال المراقب الفلسطيني لدى الامم المتحدة ناصر القدوة امس انه اذا ثبتت صحة «الشائعات» بأن وحدة خاصة من الجيش الاسرائيلي اختطفت عددا من الفلسطينيين فان ذلك سيكون «تطورا خطيرا للغاية».

وكان القدوة يشير بذلك الى تقارير تفيد بأن قوات اسرائيلية تنتمي الى وحدة سرية اختطفت عدة فلسطينيين يشتبه في كونهم جزءا من الغوغاء الذين قتلوا جنديين اسرائيليين الاسبوع الماضي ببلدة رام الله بالضفة الغربية.

وقال القدوة في كلمة القاها خلال جلسة طارئة خاصة للجمعية العامة للامم المتحدة ان الذين قتلوا هذين الجنديين «كانت لديهم اسباب قوية تدفعهم للاعتقاد بأن (الجنديين) كانا ينتميان الى وحدة عسكرية خاصة يطلق عليها اسم وحدة المستعربين» التي قامت من قبل «بالتسلل الى الاراضي الفلسطينية وارتكاب اعمال وحشية عديدة ضد الفلسطينيين تتضمن الاعدام الفوري لبعض الافراد». وقالت اسرائيل ان الجنديين القتيلين كانا من قوات الاحتياط وقد دخلا مدينة رام الله بالضفة الغربية عن طريق الخطأ واحتجزتهما الشرطة الفلسطينية ثم قتلهما الغوغاء ومثلوا بهما.

وقال القدوة «تتردد بعض الشائعات بأن اسرائيل اختطفت عددا من المواطنين الفلسطينيين من مدينة رام الله. «اذا ثبتت صحة ذلك فانها تدل على (وجود) وحدة المستعربين وعلى اجرام هذه الوحدة. وسيمثل ذلك تصعيدا خطيرا في مسرح الاحداث وتهديدا لما توصلنا اليه في شرم الشيخ». وكان يشير الى اجتماع شرم الشيخ الذي عقد بمصر يوم الثلاثاء الماضي

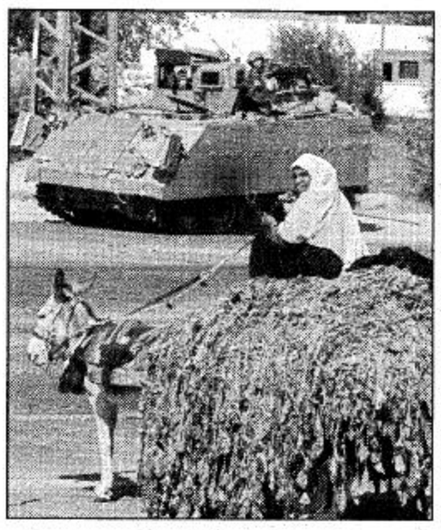

○ غزة - «رويترز»: امرأة فلسطينية تقود عربة وتمر أمام دبابة إسرائيلية تحرس مستوطنة جوش كاتيف في قطاع غزة.

واتفق خلاله الرئيس الفلسطيني ياسر عرفات ورئيس الوزراء الاسرائيلي ايهود باراك على السعي لانهاء ثلاثة اسابيع من العنف بين الفلسطينيين والقوات الاسرائيلية والتي راح ضحيتها نحو 106 اشخاص ومعظمهم من الفلسطينيين.

أمريكا تجيز قراراً لتخفيف عقوباتها على كوبا

○ هافانا - ق.ن.ا:

وافق مجلس الشيوخ الامريكي على مشروع قرار يسمح لكوبا بالحصول على مواد غذائية وطبية من الولايات المتحدة مما يخفف العقوبات التي تفرضها الولايات المتحدة على كوبا منذ اربعين عاما.

وجاءت موافقة مجلس الشيوخ بعد عدة اسابيع من موافقة مجلس النواب على مشروع القرار الذي سيحال الى الرئيس الامريكي الذي قال انه سيوقع عليه. ويسمح مشروع القرار لكوبا بشراء مواد غذائية وطبية من الولايات المتحدة لاول مرة منذ عام 1962.. غير انه يحظر تمويل الولايات المتحدة لهذه المبيعات ويحافظ على الحظر المفروض على سفر معظم الامريكيين الى كوبا.

○○○

نجاة 19 من 20 فرداً هم طاقمها

غرق سفينة صيد روسية في المحيط الهادي

○ فلاديفوستوك - روسيا - رويترز:

قال تلفزيون او.ار.تي امس الخميس انه يخشى غرق سفينة صيد روسية قبالة جزر كوريل في المحيط الهادي وتمكن 19 فردا من طاقمها المكون من 20 من النجاة على طوافات. وصرح متحدث باسم مركز الانقاذ البحري الاقليمي ان السفينة تايفون 1 ارسلت اشارة استغاثة الساعة 1700 بتوقيت جرينتش امس ولم يتلق منها المركز اي اشارات اخرى.

وذكر ان قبطان السفينة تحدث عن ميل السفينة ومخاطر تعرضها للغرق.

وقال التلفزيون ان طائرة استكشاف ارسلت الى موقع السفينة انتشلت 19 فردا من طاقم السفينة من ثلاث طوافات لكنها لم تعثر على جسم السفينة.

تشارك فيها دول الاتحاد الأوروبي ودول الآسيان

شيراك وشرويدر يشاركان في قمة المنتدى الآسيوي / الأوروبي في سول

سيئول - واس - د ب ا

وصل الرئيس الفرنسي جاك شيراك الى سيئول امس في زيارة لكوريا الجنوبية في مستهل جولة تشمل الصين وتستغرق خمسة ايام.

ويجري الرئيس الفرنسي خلال الزيارة محادثات مع الرئيس الكوري الجنوبي كيم داي جونج تتناول العلاقات الثنائية بين البلدين في مختلف المجالات وفي مقدمتها الاقتصادية والتجارية فضلا عن القضايا الدولية ذات الاهتمام المشترك وخاصة الوضع في شبه الجزيرة الكورية.

يذكر ان زيارة الرئيس الفرنسي لكوريا الجنوبية تأتي ردا على الزيارة التي قام بها الرئيس كيم داي جونج الى فرنسا في شهر مارس الماضي.

كما وصل المستشار الالماني جيرهارد شرويدر الى سول امس (الخميس) لحضور اجتماعات قمة المنتدى الاسيوي الاوروبي (أسيم).

وبالاضافة إلى حضور القمة من المتوقع ان يعقد شرويدر اجتماعا منفصلا مع رئيس الوزراء الصيني زهو رونجي ورئيس كوريا الجنوبية كيم داي جونج اليوم (الجمعة).

وقال نائب وزير الخارجية الالماني لودجير فولير الذي يرافق شرويدر في زيارته انه من بين الموضوعات التي سيتم بحثها في القمة قضايا شائكة مثل وضع حقوق الانسان في دول المنتدى وإشراك المنظمات غير الحكومية في المشاورات وتوسيع المنتدى.

وتشارك في القمة التي تستمر يومين دول الاتحاد الاوروبي الخمس عشرة وعشر دول من جنوب شرق وشرق آسيا. وتهدف القمة إلى تحديد مستقبل التعاون بين القارتين الاسيوية والاوروبية.

مجلس الشيوخ يعين نائباً لمدير الاستخبارات الأمريكية

○ واشنطن - واس:

صادق مجلس الشيوخ الامريكي بالاجماع الليلة الماضية على تعيين جون مكلولين نائبا لمدير وكالة الاستخبارات المركزية الامريكية.

وكان الرئيس الامريكي بيل كلينون قد عين مكلولين في هذا المنصب في شهر يونيو الماضي خلفا للفريق الجوي جون جوردون الذي عين رئيسا لوكالة جديدة انشأتها وزارة الطاقة للاشراف على البرامج النووية.

ويذكر ان مكلولين بدأ عمله في وكالة الاستخبارات في عام 1972م وتولى رئاسة قسم الاستخبارات في الوكالة في عام 1997م.

○○○

سادته روح ونغمة الانتقام

كلينتون يحضر حفل تأبين لقتلى المدمرة كول في فرجينيا

○ نورفولك - فرجينيا - رويترز:

شارك الرئيس الامريكي بيل كلينتون في حفل لتأبين 17 بحارا قتلوا في هجوم انتحاري فيما يبدو على المدمرة الامريكية كول في ميناء عدن اليمني يوم الخميس الماضي.

اقيم الحفل في قاعدة نور فولك مقر قيادة الاسطول الاطلسي الامريكي والقى كلينتون كلمته وقد رست في الخلفية من ورائه مدمرتان مماثلتان للمدمرة كول التي احدث انفجار زورق ملغوم استهدفها فجوة كبيرة في جانبها.

وتعهد الرئيس الامريكي في كلمته بتعقيب المسؤولين عن الحادث قائلا «لن تجدوا ملجأ آمنا».

وصرح كلينتون بان الولايات المتحدة لن يرهبها الحادث ومضى قائلا «نقول لمن هاجموهم (البحارة الامريكيين)... لن تجدوا ملجأ آمنا. سنجدكم .. وسيأخذ العدل مجراه».

واضاف «لن تتوقف امريكا عن ممارسة دورها كحارس للسلام او الحرية او الاستقرار في الشرق الاوسط وفي انحاء العالم».

وحضر الحفل نحو 5000 فرد من بينهم اسر القتلى والجرحى الذين ما يزال بعضهم في المستشفى.

وسادت خلال حفل التأبين نغمة الانتقام والوعيد.

في بحر إيجه

زلزال متوسط يضرب المنطقة الجنوبية الشرقية من رودس

○ اثينا - د ب ا:

قال راديو اليونان أن زلزالا متوسطا بقوة 4,9 درجة على مقياس ريختر ضرب المنطقة الواقعة جنوب شرق جزيرة رودس في وقت مبكر من صباح امس (الخميس).

وقال مركز الزلازل في أثينا ان الزلزال وقع في الساعة 1,56 صباحا بالتوقيت المحلي وكان مركزه على بعد 30 كيلومترا جنوب شرق رودس في بحر إيجه.

ولم ترد تقارير عن وقوع إصابات أو حدوث اضرار.

يذكر ان الزلزال الذي تبلغ قوته 2,5 الى 3 درجات لا يشعر به السكان بينما يسبب الزلزال البالغة قوته أربع درجات اضرارا طفيفة ويحدث الزلزال الذي قوته خمس درجات اضرارا متوسطة.

البداوة والحضارة

تتمة المنشور ص8

البعض طبقة الأصيلين، أي المنحدرين من أصول قبلية. التي تقابلها طبقة غير الأصيلين ممن لا ينتمون لأصول قبلية. لا يقل الحضري عن البدوي فخرا بانتمائه القبلي الذي يعد جواز المرور إلى طبقة الأصيلين. هذا يجعل الحضري ابن عم البدوي بحكم انتماء الاثنين إلى نفس القبيلة، بما يفترضه ذلك من تسلسلهما من نفس الجد. والمتوقع من أبناء القبيلة الواحدة، بدوهم وحضرهم، أن يتكاتفوا ويتآزروا ويعين بعضهم بعضا. ومما يعزز هذه العلاقة ويمنحها صفة الديمومة ما يقوم بين بدو القبيلة وحضرها من اتصالات مكثفة وزيارات متبادلة وتبادل خدمات ومنافع وتزاوج وتضامن وتكافل. ولا يقل حضر القبيلة عن بني عمهم البدو في تمسكهم بقيم البادية من كرم وشجاعة وربما شاركوهم في غزواتهم وفي أحيان كثيرة لا تكاد تميز لهجة البدوي منهم من لهجة الحضري. ويصطبغ الانتماء القبلي بين البدو والحضر بنظرة أرستقراطية تتحدد من خلالها المهام والأدوار التي يمكن للأصيلي ممارستها وتلك التي لا تليق به وتحط من قدره. من ينحدرون من أصول قبلية لا يليق بهم من الحرف إلا القتال والرعي وفلاحة الأرض والتجارة. أما ممارسة الحرف اليدوية والمهن الوضيعة فإنه مما يخدش في الأصل وربما أدى إلى الخلع من القبيلة. لذلك يتركون الحدادة والخرازة والجزارة والصياغة وما شابهها من الحرف إلى طبقة الصناع الذين لا ينتمون إلى أصول قبلية .

تتمات

20 سنة من سكان الخليل متأثراً بجروحه التي اصيب بها خلال مواجهات مع الجنود الاسرائيليين حيث اصيب برصاص حي بالرأس.

وقالت مصادر المستشفى ان الشهيد احضر الى عمان في يوم «الثلاثاء» الماضي مصاباً بجروح بالغة الخطورة في الرأس.

وفي نابلس افاد مصدر طبي ان فلسطينياً استشهد امس الخميس بايدي مستوطنين يهود بالقرب من نابلس في شمال الضفة الغربية حيث اصابوه برصاص غادر استقر في رأسه.

ودعت الهيئات الوطنية والاسلامية الفلسطينية الى اعتبار اليوم الجمعة يوما للتضامن الشعبي مع القدس وعروبتها.

وحثت الهيئات الفلسطينية في بيانات وزعتها بفلسطين على تنظيم مسيرات شعبية بعد صلاة الجمعة في كافة المدن والقرى والمخيمات في الاراضي الفلسطينية.

ووفقا للبيان قررت هذه الهيئات اعتبار السبت والاحد القادمين يومين للتصعيد الشامل ضد سلطات الاحتلال الاسرائيلي حيث تنطلق المسيرات الحاشدة في الضفة الغربية وقطاع غزة مع اغلاق المحلات التجارية تعبيرا عن استنكار المخططات الاسرائيلية المعادية للوجود العربي والاسلامي في فلسطين والقدس.

وناشد البيان الدول العربية ممارسة الضغط اللازم على اسرائيل لاجبارها على الانصياع للقانون والشرعية الدولية.

ونقل عن رئيس احدى فصائل حركة فتح الفلسطينية التي اشتبكت في قتال ضد القوات الاسرائيلية في الشوارع قوله امس انه لايستطيع ان «يأمر» المحتجين الفلسطينيين بوقف القتال في الاشتباكات المستمرة منذ نحو ثلاثة اسابيع.

وقال مروان البرغوشي رئيس حركة فتح في الضفة الغربية لصحيفة هاآرتس ان الفلسطينيين لن يلتزموا بمثل هذه التعليمات حتى بعد قرار قمة شرم الشيخ بوقف الاشتباكات مع الاسرائيليين.

واضاف البرغوثي انه يدين بالولاء لعرفات الا انه قال للصحيفة «اذا اصدرت امرا بالتوقف فهل سيتوقفون؟.. غير ممكن، انها قطاعات كبيرة من الناس. انه الشارع.. يمكن ان احاول اقناعهم لكن لايمكنني اصدار اوامر. هذا ليس جيشاء.

وقللت اسرائيل من حصارها المفروض على المدن والبلدات والقرى الفلسطينية.. وتم اعادة تشغيل المعابر بين مصر وقطاع غزة والاردن والضفة الغربية بصورة طبيعية.

وصرحت مصادر فلسطينية بان القوات الاسرائيلية رفعت الحصار عن محافظة اريحا وخففت الحصار عن مدن وبلدات محافظات نابلس وجنين وسلفيت وقلقيلية ورام الله والبيره بينما مازالت تحاصر محافظتي الخليل وبيت لحم.

وقال المصادر ان هذه القوات ما زالت تفرض الطوق الامني على الضفة الغربية وقطاع غزة وما زالت الحواجز الاسمنتية على مداخل المحافظات على الطرق الرئيسية ولم تسمح للعمال الفلسطينيين بالدخول الى عملهم في اسرائيل اضافة الى الطوق البحري على الصيادين في غزة.

وجاءت هذه الاجراءات عقب اجتماعين امس الاول بين القيادتين العسكريتين الفلسطينية والاسرائيلية.

وتبع الاجتماعين اجتماع امني ثلاثي بين فلسطينيين واسرائيليين وامريكيين الليلة قبل الماضية.. وضعت في هذه الاجتماعات الية مشتركة للسيطرة على الاوضاع في حالة نشوب توتر.

وقال ناصر القدوة المراقب الفلسطيني لدى الامم المتحدة في افتتاح جلسة طارئة خاصة للجمعية العامة للامم المتحدة:

خلال ما يقرب من ثلاثة اسابيع مضت قتلت قوات الاحتلال ما يزيد على 90 شهيداً فلسطينياً وجرحت اكثر من ثلاثة آلاف لا يزال كثير منهم في حالة خطرة.

وقال ان ثلث القتلى والجرحى من الاطفال دون سن الثامنة عشرة وان اسرائيل استخدمت الاسلحة الثقيلة وطائرات الهليكوبتر الحربية «وعمدت في احيان كثيرة الى احداث عدد كبير من الجرحى والقتلى في شعبناء.

وكان القدوة يتحدث بعد يوم من اجتماع قمة شرم الشيخ في مصر.

وقال القدوة «يبقى الشيء المهم وهو رؤية ما سيتحقق على الارض وخاصة فيما يتعلق بسحب الدبابات والاسلحة الثقيلة الاخرى ورفع الحصار عن المناطق الفلسطينية ومدنها».

واضاف قوله «من جهتنا سنبذل جهودنا نحو انجاح هذه التفاهمات لكننا نريد ان نرى ايضا ما ستفعله اسرائيل ونعتقد ان العالم يريد ان يرى ايضاً وسيستمر في متابعة الموقف عن كثب».

واعرب القدوة عن امله بان الانشاء السريع لآلية تقصي الحقائق للتحقيق في العنف كما اتفق عليه في شرم الشيخ «سيكون له اثره الفعال في انهاء الموقف الذي نشأ خلال الاسابيع الثلاثة الماضية».

رئيسة سريلانكا

تتمة المنشور ص1

عاماء والذي تسلم رئاسة الوزراء الاسبوع الماضي.

واحتفظ وزير الخارجية لاكشمان كاردرجامار، الذي يقود حملة عالمية ضد متمردي التاميل، بمنصبه. واوكلت حقيبتان وزاريتان الى حزبي أقلية هم حزب من التاميل وحزب آخر مسلم. يذكر ان حزب التحالف الشعبي الحاكم لم يحصل سوى على 107 أصوات في الانتخابات التي جرت في العاشر من الشهر الجاري مما يعني انه لم يستطع الحصول على العدد المطلوب وهو 113 لتشكيل حكومة.

الا ان الحزب حصل على دعم حزب التاميل المعروف باسم حزب شعب التاميل الديمقراطي وحزب تحالف الوحدة الوطني وهو حزب مسلم مما رفع عدد اعضاء البرلمان في الائتلاف الحكومي الى 116 شخصا.

وقالت الشرطة السريلانكية ان متمردا تاميليا نسف نفسه في هجوم انتحاري فيما يبدو في وسط العاصمة كولومبو امس الخميس قبل دقائق معدودة من تأدية الحكومة الجديدة اليمين الدستورية.

الارواح وقطع الارزاق.

واشار الحص الى ان عملية التسوية السلمية تحولت الى رماد والانتفاضة الى حرب بعدما افرغت قوات الاحتلال الاسرائيلي صواريخها وقذائفها على المدنيين ومراكز السلطة الوطنية الفلسطينية بالضفة الغربية. وحذر الحص من ان اسرائيل تحاول فرض امر واقع على الشعب الفلسطيني يخالف الشرعية الدولية ويتعارض مع تطلعاته لاقامة دولته المستقلة وعاصمتها القدس. وشدد على ان لبنان متمسك بحدوده المعترف بها دوليا وحقه في مزارع شبعا وسيادته عليها وسلطته وسيادته على المواقع التي وضعتها الامم المتحدة خارج الخط الازرق في جبل الشيخ مطالبا بالافراج الفوري عن الاسرى المحتجزين في السجون الاسرائيلية.

وقد غادر صاحب السمو الملكي الأمير سعود الفيصل وزير الخارجية القاهرة امس بعد ان رأس وفد المملكة العربية السعودية الى اجتماع وزراء الخارجية العرب الذي عقد بالقاهرة أمس للتحضير للقمة العربية غير العادية غدا السبت.

وكان في وداع سموه بمطار القاهرة الدولي معالي سفير خادم الحرمين الشريفين بجمهورية مصر العربية ابراهيم السعد البراهيم.

خطة سعودية

تتمة المنشور ص1

موقع سقوط الطائرة السعودية ومكان دفن رفات الطيار السعودي المقدم محمد ناضره الذي سقطت طائرته داخل الاراضي العراقية إبان حرب تحرير الكويت ويرأس الوفد العراقي لهذا الاجتماع القادم من العراق براً عبر منفذ جديدة عرعر اللواء طيار غازي احمد خليل كما يضم الوفد عدداً من المسؤولين العسكريين العراقيين وكان في استقبالهم لدى وصولهم الى منفذ جديدة عرعر رئيس الوفد السعودي لهذا الاجتماع اللواء الركن عطيه عبدالحميد الطوري مدير شؤون القوات المشتركة والاسرى واللاجئين بالمملكة وعدد من المسؤولين العسكريين السعوديين كما وصل الى عرعر للغرض نفسه السيد ميشيل بايير المفوض الاقليمي للصليب الأحمر الدولي والسيد بات شوايزر مدير مكتب لجنة الصليب الأحمر لدى العراق.

هذا وقد عقد الجانبان السعودي برئاسة مدير شؤون القوات المشتركة والأسرى واللاجئين اللواء الركن عطية عبدالحميد الطوري والعراقي برئاسة اللواء طيار ركن غازي احمد خليل بحضور ممثلي اللجنة الدولية للصليب الأحمر مساء امس الخميس الموافق 22/رجب لعام 1421هـ المصادف للتاسع عشر من اكتوبر الجاري لعام 2000م اجتماعها التنسيقي في مدينة عرعر بمنطقة الحدود الشمالية وفي بداية الاجتماع رحب رئيس الوفد السعودي بنظيره رئيس الوفد العراقي ومرافقيه بالمملكة العربية السعودية وقد تم خلال الاجتماع بحث الأمور المدرجة على جدول الأعمال ذات العلاقة بأسر الطيار السعودي المقدم محمد ناضره الذي سقطت طائرته داخل الأراضي العراقية ابان حرب تحرير الكويت وبعد جلسة مباحثات اولى من عقد الاجتماع اكد رئيس الجانب العراقي اللواء طيار ركن غازي احمد خليل ان الاجتماع كان بناء وكافة الأمور المدرجة على جدول أعماله تمت مناقشتها ودراستها بروح المودة والتفاهم وتم الاتفاق على مواصلة الاجتماعات لعدة أيام قادمة ليتم التوصل الى البدء الفعلي في استلام رفات الطيار السعودي المقدم محمد ناضره وفي اجابة على سؤال حول الطيار السعودي بأنه لا يزال على قيد الحياة اكد رئيس الوفد السعودي اللواء ركن عطية عبدالحميد الطوري أن هناك دلائل كبيرة تشير الى وجوده حياً فيما نفى من جانبه رئيس الوفد العراقي امكانية حياته واضاف انه سيتم تسليم حطام الطائرة ورفات الطيار لحكومة المملكة العربية السعودية متى ما رغبت ذلك واكد بأنهم يرحبون ويتعاونون مع حكومة المملكة بكل ما يتعلق بالطيار السعودي المقدم محمد ناضره وفي اجابة على سؤال حول تأخير وصول الوفد العراقي الى الحدود السعودية عزا اللواء الطيار ركن غازي احمد خليل ذلك الى طول المسافة بين بغداد والحدود السعودية والتي تبلغ 450 كم واكد أنه قدم اعتذاره عن التأخير للاخوة في الجانب السعودي. هذا وسيواصل الجانبان اجتماعاتهما في مدينة عرعر ليتم التوصل الى البدء الفعلي في استلام رفات الطيار السعودي محمد ناضره إن شاء الله.

مسيرات حاشدة

تتمة المنشور ص1

الخميس اسرائيل بانتهاك «سافر» للترتيبات المتفق عليها في قمة شرم الشيخ في «مصر» لوضع حد للمواجهات في الأراضي الفلسطينية.

وندد عريقات أثناء مباحثات اجراها في اريحا «الضفة الغربية» مع القنصل الأمريكي في القدس رونالد شيلدر بـ«الابقاء» على الحواجز العسكرية الإسرائيلية على مدخل المدن والقرى الفلسطينية واستمرار الحصار المفروض على عدد كبير من المدن الفلسطينية، كما جاء في بيان صادر عن مكتب عريقات.

وأضاف أن ذلك يشكل انتهاكا سافراً للإعلان النهائي لقمة شرم الشيخ الذي تلاه الرئيس الأمريكي بيل كلينتون.

وندد المسؤول الفلسطيني ايضاً بهذه الانتهاكات أثناء محادثة هاتفية اجراها مع الوفد الأمريكي الخاص الى الشرق الأوسط دنيس روس ومسؤولين آخرين في وزارة الخارجية الأمريكية، كما جاء في البيان.

وقد أقرت لجنة حقوق الإنسان التابعة للأمم المتحدة أمس الخميس قراراً عربياً إسلامياً يدين إسرائيل لارتكابها «جرائم حرب» و«جرائم ضد الإنسانية» في الأراضي الفلسطينية المحتلة.

وأعلن رئيس اللجنة وهو نيبالي أن 19 دولة صوتت في صالح القرار وعارضته 16 وامتنعت 17 دولة عن التصويت بينما تغيب عن التصويت وفد دولة واحدة من بين الدول الأعضاء في اللجنة وعددها 53 دولة.

وأضاف، تمت المصادقة على مشروع القرار بتأييد 19 دولة واعتراض 16 وامتناع 17 عن التصويت.

وذكر شهود عيان ومصادر في المستشفيات ان عنصرين على الاقل من جهاز الامن الفلسطيني قتلا واصيب آخرون بجروح بالغة في انفجار هز امس الخميس مقرهم العام في بيت لحم في الضفة الغربية.

وقد استشهد احد جرحى الانتفاضة وهو ابراهيم داود العلمي الذي يبلغ من العمر

الرئيس الجزائري

تتمة المنشور ص1

رئيس الاستخبارات العامة وصاحب السمو الملكي الأمير بندر بن سلطان بن عبدالعزيز سفير خادم الحرمين الشريفين لدى الولايات المتحدة الأمريكية وصاحب السمو الملكي الفريق الركن متعب بن عبدالله بن عبدالعزيز نائب رئيس الجهاز العسكري بالحرس الوطني وقائد كلية الملك خالد العسكرية وصاحب السمو الملكي الأمير سلطان بن سلمان بن عبدالعزيز الأمين العام للهيئة العليا للسياحة وصاحب السمو الملكي الأمير عبدالعزيز بن عبدالله بن عبدالعزيز المستشار في ديوان سمو ولي العهد وصاحب السمو الأمير الدكتور بندر بن سلمان بن محمد آل سعود المستشار في ديوان سمو ولي العهد وأصحاب المعالي الوزراء وكبار المسؤولين من مدنيين وعسكريين واعضاء السفارة الجزائرية لدى المملكة.

بعدها صافح سمو ولي العهد الوفد المرافق لفخامة الضيف.

وعند سلم الطائرة عانق صاحب السمو الملكي الأمير عبدالله بن عبدالعزيز أخاه فخامة الرئيس عبدالعزيز بوتفليقة متمنياً له ولمرافقيه سفراً سعيداً.

كما عانقه صاحب السمو الملكي الأمير سلمان بن عبدالعزيز أمير منطقة الرياض ومعالي وزير الدولة وعضو مجلس الوزراء الدكتور مدني بن عبدالقادر علاقي - الوزير المرافق - ومعالي رئيس المراسم الملكية الأستاذ محمد بن عبدالرحمن آل الشيخ ومعالي أمين مدينة الرياض الدكتور عبدالعزيز بن محمد بن عياف آل مقرن.

وكان صاحب السمو الملكي الأمير عبدالله بن عبدالعزيز ولي العهد ونائب رئيس مجلس الوزراء ورئيس الحرس الوطني قد اقام أمس حفل غداء بقصر سموه بالرياض تكريماً لأخيه فخامة الرئيس عبدالعزيز بوتفليقة رئيس الجمهورية الجزائرية الديمقراطية الشعبية الشقيقة والوفد المرافق له.

سمو النائب الثاني

تتمة المنشور ص1

للإسلام والمسلمين في شتى أنحاء العالم بقيادة خادم الحرمين الشريفين الملك فهد بن عبد العزيز وسمو ولي العهد وسمو النائب الثاني تبرع صاحب السمو الملكي الأمير سلطان بن عبدالعزيز النائب الثاني لرئيس مجلس الوزراء ووزير الدفاع والطيران والمفتش العام أمس في ختام زيارة سموه الحالية لكوريا الجنوبية بمبلغ 300 ألف دولار لمساعدة اتحاد المسلمين الكوريين.

كما تبرع سموه ببناء مدرسة ابتدائية على نفقة سموه الخاصة لتدريس العلوم الإسلامية واللغة العربية وجميع التخصصات الأخرى.

جاء ذلك أثناء استقبال سمو الامير سلطان ظهر أمس بمقر إقامة سموه في سيؤول أعضاء مجلس إدارة اتحاد المسلمين الكوريين.

كما قام سمو النائب الثاني يوم أمس بزيارة لمعالي رئيس المجلس الوطني الكوري لي مان سوب.

وقد أوضح سموه أثناء لقائه برئيس المجلس الوطني الكوري بان من واجب المملكة دعم أي عمل يؤدي إلى الاستقرار في العالم وفي منطقة الشرق الاوسط خاصة.

دعوة لوقف

تتمة المنشور ص1

المتحدة وان تكون تحت السيادة الفلسطينية.

وقال ان العلاقات العربية تحتاج لاعادة بناء داعيا لرؤية موحدة في آليات العمل العربي وبحث التعاون الاقتصادي العربي وعقد القمة العربية بشكل دوري.

ولفت موسى الى ان مصر قامت باعداد مسودة لمشروع بيان القمة العربية بعد مشاورات عربية وتم ارسالها لجميع الدول العربية لدراستها مفيدا بأن القمة حدث كبير يجب الاعداد الجيد لها لتخرج بالنتائج المرجوة وبما يحقق السلام والاستقرار بالمنطقة مؤكدا ان ذلك يتطلب مواجهة التحديات العاجلة والآجلة.

واشار موسى الى ان الاحداث الدامية في الاراضي العربية الفلسطينية اثبتت خطورة الوضع داعيا الى حشد الطاقات العربية لدعم الشعب الفلسطيني ودعم الموقف السوري لاستعادة الجولان ودعم لبنان ومعالجة قضايا العرب الحيوية.

ثم القى الامين العام لجامعة الدول العربية كلمة اكد فيها ان اقرار آلية الانعقاد الدوري المنتظم لمجلس الجامعة العربية على مستوى القمة في هذا المنعطف التاريخي الهام يشكل انجازا مهما في عملية تحديث آليات العمل العربي المشترك وتطوير جامعة الدول العربية وفتح مرحلة جديدة امام القادة العرب للنظر في الوضع العربي العام ومعالجة قضايانا الحيوية.

وشدد على ان الامة العربية تواجه الآن مرحلة اختبار في غاية الأهمية وانها تعلق على قياداتها امالا كبيرة لاتخاذ موقف عربي من شأنه تأمين المصالح العربية العليا واستعادة القدس الشريف وتعزيز الحق العربي ودعم ومساندة سوريا في الجولان ولبنان في الحصول على الاجزاء المتبقية تحت الاحتلال الاسرائيلي في جنوب لبنان.

ثم ألقى وزير خارجية فلسطين فاروق قدومي كلمة قال فيها ان حكام اسرائيل لا يزالون يمارسون الارهاب على الشعب الفلسطيني مشيرا الى ان حكومات اسرائيل المتعاقبة ضربت بعرض الحائط الاسس التي قامت عليها عملية السلام.

واوضح ان هناك 160 شهيدا وثلاثة آلاف وثمانمائة جريح نتيجة الممارسات الاسرائيلية الوحشية في الاراضي الفلسطينية.

وكشف قدومي على أن هناك 160 الف عامل فلسطيني توقفوا عن العمل وان 80 في المئة من الاقتصاد الفلسطيني معطل كما يمنع المصلون من دخول المسجد الاقصى.

ودعا قدومي الى مقاطعة اسرائيل وعدم تطبيع العلاقات حتى تستجيب لخيار السلام الشامل العادل واكد ان القضية الفلسطينية هي مفتاح استقرار المنطقة.

واشار قدومي الى ان الاحداث الاخيرة في الاراضي المحتلة اثبتت للرأي العام العالمي ان العرب صادقون في تبني خيار السلام.

من جانبه اكد الدكتور سليم الحص رئيس الوزراء ووزير الخارجية اللبناني في كلمته ان اسرائيل لا تزال تمارس لغة الحديد والنار والتخويف وتقوم بازهاق

أخي التاجر ،،، عزيزي المواطن

تسعى الدولة دائماً الى توفير فرص العمل لأبناء هذا الوطن الغالي والقضاء على كافة الظواهر السلبية لتحقيق الخطط التنموية التي رسمتها لمواجهة المتغيرات العالمية وفي مقدمتها العولمة الحديثة

سواعد شبابنا

قادرة بإذن الله على حماية إقتصادنا

سعودنا مستمرة لمستقبل أجيالنا

الشؤون العامة بالمديرية العامة للجوازات