عصر يوم أمس .. وبحضور عددٍ من المسئولين ..

سمو ولي العهد يرعى حفل تخريج دفعتين من كلية الملك خالد العسكرية

الأمير متعب بن عبدالله: الكلية احدى الخطوات التي بر بها الحرس الوطني قطاعاته

الخريجون: تلقينا في هذه الكلية التدريب العسكري والمهارات القيادية بجانب المعارف الاخرى

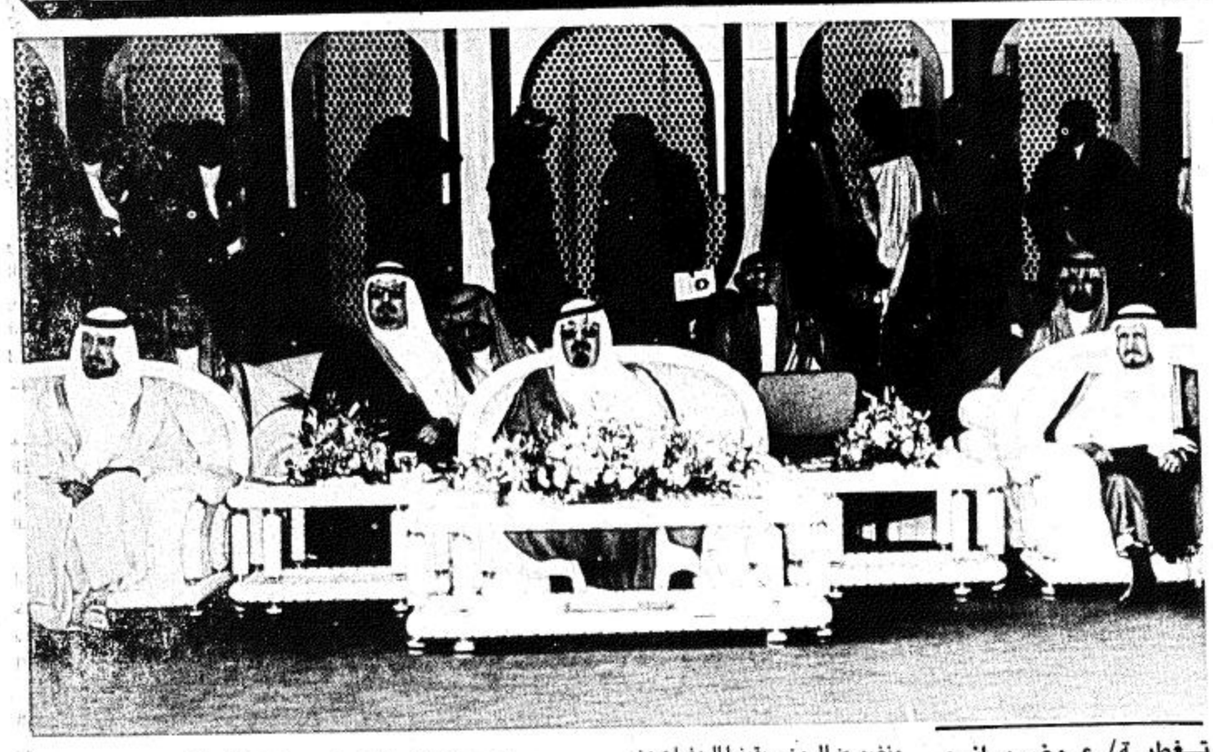

تغطية/ عوض مانع القحطاني
تصوير/ حسين حمدي

رعى صاحب السمو الملكي الامير عبدالله بن عبدالعزيز ولي العهد ونائب رئيس مجلس الوزراء ورئيس الحرس الوطني عصر امس حفل كلية الملك خالد العسكرية بتخريج الدفعة الثامنة من طلبتها والدفعة التأهيلية الخامسة من الضباط الجامعيين حيث كان في استقبال سموه لدى وصوله الى مقر الحفل صاحب السمو الملكي الامير بدر ابن عبدالعزيز نائب رئيس الحرس الوطني ونائب رئيس الجهاز العسكري بالحرس الوطني وقائد كلية الملك خالد العسكرية وعدد من المسئولين والضباط بالحرس الوطني وقد عزفت موسيقى الحرس الوطني السلام الملكي بعد ذلك اتجه سموه الى منصة الحفل حيث بدأ الحفل بالقرآن الكريم .

وعقب ذلك القى صاحب السمو الملكي الامير متعب بن عبدالله بن عبدالعزيز كلمة قال فيها:

كلمة قائد الكلية

مرحبا بكم في كلية الملك خالد العسكرية وهي منارة من منارات العلم ونبراس وضاء ولله الحمد والمنة فهي خطوة مباركة من خطوات التطوير والتحديث التي بر بها الحرس الوطني شتى قطاعاته والذي انطلق في توجيهه من ايمان سموكم الكريم بوجوب رفع كفاءة منسوبيه متخذا العلم المنهجي والتدريب العملي وسيلة لتحقيق الهدف المنشود .

ويشرفني ان اقف في هذا اليوم المبارك لارحب بكم اجمل ترحيب ولارفع لسموكم الكريم باسم كلية الملك خالد العسكرية بكافة منسوبيها وباسمي شخصيا اطيب الشكر والامتنان لتشريفكم حفلنا هذا وان السعادة والفرح ليغمرنا بهذه المناسبة الطيبة وهي تحصد ثمار زرعها في العام الدراسي المنصرم بكل ثقة واعتزاز .

انها قد ادت كامل المهام المنوطة بها فحققت ما تصبو اليه من تهيئة الرجال والضباط ومنهما هاتان الدورتان اللتان تحظيان بتفضل سموكم برعاية تخريجهما لينطلقوا الى ميادين الحرس الوطني يشاركون اخوانهم في كافة قطاعاته بتأدية واجبهم على الوجه الافضل بعد ان اكتملت لهم الدراسة المنهجية والتدريب الميداني .

وانكم بتشريفكم حفلنا هذا ومشاركتكم جنودكم ورجالكم افراحهم وسعادتهم تسيرون على خطى القادة الغر الميامين الذين انجبهم تاريخنا الذي تعلمناه من تراثنا العسكري العربي الاسلامي وهكذا طبقه القائد المظفر الملك عبدالعزيز ـ يرحمه الله ـ عندما اقام صرح المملكة العربية السعودية وكيانها الكبير وسار من بعده ابناؤه البررة الى عهد مولاي خادم الحرمين الشريفين امد الله في عمره وحث سموه الخريجين قائلا ايها الزملاء الخريجون: تهنئة لكم من اعماق القلوب على هذا الشرف العظيم الذي حصلتم عليه وعلى هذه المسئولية الكبيرة التي تسند لكم وهي مسئولية الامانة .

اخواني: لقد اعطتكم بلادكم كل ما تستطيع والان جاء دوركم وانتم اهل للعطاء ثم انني اوصيكم ونفسي بتقوى الله اولا وقبل كل شيء وان تضعوا دائما نصب اعينكم اهتمامكم المتواصل في الاطلاع والتحصيل لتستطيعوا بلورة ما قد درستموه وتدربتم عليه في هذه الكلية الى برامج عملية وتدريبية لتكونوا دائما على مستوى عصركم متابعين للتطورات والتجديدات المتلاحقة التي تحدث على مستوى العالم اجمع .

تحت راية لا اله الا الله محمد رسول الله نقف شامخين وبقيادة خادم الحرمين الشريفين القائد الاعلى للقوات المسلحة وتوجيهات سموكم الكريم ومتابعة صاحب السمو الملكي الامير بدر ابن عبدالعزيز نائب رئيس الحرس الوطني نتشرف بان نكون عاملين مخلصين. وانني بالاصالة عن نفسي وبالنيابة عن كافة زملائي منسوبي الكلية وخريجيها نعاهد الله ثم نعاهد قيادتنا الحكيمة ان نبقى اوفياء لعقيدتنا ولتراث وطننا ولمسيرة موحده ومؤسسه الملك عبدالعزيز طيب الله ثراه .

كلمة الخريجين الجامعيين

بعد ذلك القى احد الخريجين من الضباط الجامعيين كلمة نيابة عن زملائه قال فيها ان فرحتنا غامرة في هذه اللحظات التي نحن فيها على مقربة من قسمنا بالاخلاص والولاء والوفاء لله اولا ثم للمليك والوطن.. يزيدنا شرف هذا الرباط وهذه الثقة الغالية التي شرفنا بها لنداء مسيرة العمل الجاد منضمين الى من سبقونا للدفاع عن تراب هذا الوطن الغالي تحت قيادة خادم الحرمين الشريفين الملك فهد بن عبدالعزيز ـ حفظه الله ـ .

وقال تعلمنا في هذه الكلية الكثير من التدريب العسكري والمهارات القيادية اضافة الى المعارف والعلوم الاخرى وقد كانت قيادة الكلية السند لنا في كل خطواتنا. وكانت تحيطنا من كل جانب وفي كل وقت برعاية شاملة حريصة على تزويدنا بكل مفيد لنكون اهلا للواجب والمسؤولية معا. اما اسرة التدريب والتعليم من ضباط واساتذة واعضاء هيئة تدريس ومدربين ضباط صف فقد حرصوا كل الحرص على ان نتأهل تأهيلا عسكريا وعلميا يليق بضابط الحرس الوطني والذي اثبتت التجارب الميدانية انه اهل لكل الظروف المهمة في الحرب وفي السلم .

نحن بشوق كبير الى ان ننطلق من هذا المكان لننضم الى الوية وكتائب ووحدات الحرس الوطني الباسل لنلبي نداء الواجب ونقف بكل ما نملك من قوة الايمان لنذود عن هذا الوطن الحبيب .

كلمة الدفعة الثامنة من طلبة الكلية

ثم القى احد الخريجين من الدفعة الثامنة من طلبة الكلية كلمة قال فيها ان مشاركتكم لنا بتشريفكم حفل تخرجنا تكريم نعتز به لانه يزيدنا فرحا وابتهاجا خاصة وانه يأتي في هذه اللحظة التي تمثل نقطة تحول هامة في حياتنا .

على اننا وبنفس القدر الذي نشعر فيه بالسعادة ندرك كل الادراك ما ينتظرنا من مهام جسام ومسؤوليات كبيرة. كما ندرك ايضا ان بلوغنا هدفنا في هذا اليوم ما هو الا الخطوة الاولى على طريق طويل وشاق يمتد امامنا .

وعقب ذلك اعلن المقدم ركن شلاح ابن زايد ركن التدريب العسكري بكلية الملك خالد العسكرية النتيجة العامة للدورة الثامنة من طلبة الكلية والدورة التأهيلية للضباط الجامعيين حيث تقدم الاوائل من الطلبة الجامعيين لاستلام جوائزهم من سمو الامير عبدالله بن عبدالعزيز .

الأوائل في دورة الجامعيين

- الاول بمجموع العلامات ـ الملازم اول مهندس/ حسن بن علي ابو ساق اليامي .
- الثاني بمجموع العلامات ـ الملازم اول مهندس/ احمد بن ابراهيم سليمان البديري .
- الثالث بمجموع العلامات ـ الملازم اول صيدلي / صالح بن ناصر بن محمد الدخيل .
- والفائز بجائزة الرماية ـ الملازم اول مهندس/ محمد بن احمد بن محمد الملحم .
- الاول بمجموع العلامات ـ الطالب الضابط/ ملفي بن محمد بن حنيبل العتيبي وجائزته سيف مذهب .
- الثاني بمجموع العلامات ـ الطالب الضابط/ حسين بن حسين بن دريم اليامي وجائزته خنجر مذهب .
- الثالث بمجموع العلامات ـ الطالب الضابط/ عبدالله بن صالح بن بخيت العنزي وجائزته درع الكلية .
- كما حصل على جائزة الاول في العلوم العسكرية ـ الطالب الضابط/ ملفي بن محمد حنيبل العتيبي .
- وحصل على جائزة الاول في العلوم الاكاديمية ـ الطالب الضابط/ عبدالله ابن صالح بخيت العنزي .
- والفائز بجائزة الرماية الطالب الضابط نايف بن ناصر بن محمد القحطاني.
- والفائز بجائزة النشاط الرياضي ـ الطالب الضابط/ سعيد بن محمد عايض القحطاني .
- وقد حصل على جائزة الطالب المثالي ـ الطالب الضابط/ فيصل بن محمد مطلق الدويش .

العشرة الاوائل من طلبة الدورة الثامنة للكلية

- الاول الطالب الضابط/ ملفي بن محمد بن حنيبل العتيبي ـ والتقدير ممتاز .
- الثاني الطالب الضابط/ حسين بن حسين دريم اليامي ـ والتقدير ممتاز .
- الثالث الطالب الضابط/ عبدالله بن صالح بن بخيت العنزي ـ والتقدير ممتاز .
- الرابع الطالب الضابط/ فيصل بن محمد مطلق الدويش ـ والتقدير ممتاز .
- الخامس الطالب الضابط/ سعد بن مسفر بن بداح القحطاني ـ والتقدير ممتاز .
- السادس الطالب الضابط/ سعد بن محمد بن مشبب القحطاني ـ والتقدير ممتاز .
- السابع الطالب الضابط/ عبدالله بن متعب بن ربيق الحربي ـ والتقدير ممتاز .
- الثامن الطالب الضابط/ فيصل بن محمد بن ناحل الحربي ـ والتقدير ممتاز .
- التاسع الطالب الضابط/ ناصر بن مسفر زنيفر القحطاني ـ والتقدير ممتاز .
- العاشر الطالب الضابط/ بدر بن مرزوق بن بدر العتيبي ـ والتقدير ممتاز .

وعقب ذلك قدمت مجموعة من افراد الحرس الوطني عرضا امام سموه والحضور نال استحسان الجميع ومن ثم اتجه سمو ولي العهد لاخذ الصور التذكارية مع طلبة الكلية .

لقطات من الحفل

- وصل سمو ولي العهد الى مقر الحفل في تمام الرابعة والنصف عصرا .
- اخذ سمو ولي العهد بعد نهاية الحفل الصور مع الخريجين .
- كان في استقبال سموه لدى وصوله الى مقر الحفل سمو الامير بدر ابن عبدالعزيز نائب رئيس الحرس الوطني .
- ابدى صاحب السمو الامير عبدالله بن محمد بن سعود الكبير اعجابه بما شاهده من مستوى رفيع في كلية الملك خالد العسكرية واعتزازه بما وصلت اليه من تقدم وتطور في ظل قائد المسيرة وسمو ولي عهده الامين ثم بسواعد الشباب السعودي الطموح .
- حضر الحفل عدد كبير جدا من ابناء الخريجين .
- كان استقبال موظفي العلاقات العامة للضيوف ورجال الاعلام استقبالا لائقا كان الجو حارا جدا.. ولكن ضيافة الحرس الوطني من القهوة والشاي والعصير والماء خفف من تلك الحرارة .
- ضباط الاستقبال في الحرس الوطني كانوا في مستوى المسؤولية والتنظيم .