ساعات اورينت
ترضى كل ذوق
خير رفيق في الوقت الدقيق
الوكلاء بالسعودية محلات: الثنيان
ORIENT

١٦ صفحة

الجزيرة

١٠ قروش

صحيفة يومية تصدر عن مؤسسة الجزيرة للصحافة والطباعة والنشر

AL - JAZEERAH DAILYNEWSPAPER
No. 1796 ● th 14 Year ● 5 —5 — 1977

بسم الله الرحمن الرحيم ـ السنة الرابعة عشرة العدد ١٧٩٦
الخميس ١٧ جمادى الاولى ١٣٩٧هـ الموافق ٥ مايو ١٩٧٧م

في المساجد
في الجامعات
في المدارس
في المطارات
وقاعات الاجتماعات
المفضلة دائما
مكبرات الصوت
تنوا
الوكلاء بالمملكة العربية السعودية
شركة الرزق زوج والمتعلق
الموزعون الشاغر
علي حامد أيار
جدة - مكة المدينة

جلالة الملك يوجه كلمة سامية الى أبناء المواطنين

كنت معكم بعواطفي وأحاسيسي .. أعاني من البعد أكثر مما أعاني من المرض !!

الرياض ـ واس ـ أعرب جلالة الملك خالد بن عبد العزيز المعظم عن شكره وتقديره لابناء الشعب الذين عبروا عن مشاعرهم الفياضة وسرورهم بمناسبة عودة جلالته الى أرض الوطن سليما معافى .

ودعا جلالته المواطنين بان يضاعفوا الجهود ويشمروا عن السواعد ليخوضوا معركة التنمية مسلحين بالايمان والامل والتفاؤل من اجل اقامة المجتمع الاسلامي .

وجدد جلالة الملك خالد المعظم العهد بان يكون في خدمة هذا الوطن والعمل على رفعته والوصول به الى الرفعة والمجد .

وقال جلالته لقد رايت مشاعر الفرحة تغطي هذا الوطن الكريم . ووجدت هذه المشاعر ممتزجة بالمحبة ومقترنة باواصر التراحم والتضامن .

وفيما يلي كلمة جلالة الملك خالد ابن عبد العزيز المعظم .

بسم الله الرحمن الرحيم .

اخواني وابنائي .. شعب المملكة العربية السعودية السلام عليكم ورحمة الله وبركاته .

احمد الله الذي شرف هذا البلد الكريم فجعله مهبط رسالته ومقر بيته الحرام وانعم عليه بنعم الامن والاستقرار والطمانينة . واصلي على رسوله الامين . بعثه للبشرية داعيا الى الحق وسراجا منيرا . وبعد .

لقد اقتضت ارادة الله ان اغيب عنكم مدة طالت وطال فيها الشوق اليكم والحنين الى رؤياكم . وشاء كرمه سبحانه ان اعود اليكم موفور الصحة مكتمل العافية . فله المنة على كل حال وله الحمد في السراء والضراء .

لقد كنت اشعر طيلة امد الغياب ان افكاركم معي وان خواطركم تحيط بي تخفف علي الام البعد وتهون شدة المرض وتربطني واياكم برباط وثيق من المحبة تختفي امامه المسافات وتتلاشى الحواجز والابعاد .

واشهد الله انني كنت في كل لحظة من اللحظات معكم بعواطفي واحاسيسي .

اعاني من البعد اكثر مما اعاني من المرض . واستعجل معكم موعد اللقاء .

وعندما من المولى الكريم على بنعمة العافية ونعمة العودة الى الوطن الغالي وجدت عواطفكم سخية كما عهدتها ومشاعركم فياضة كما عرفتها . ورايت في الوجوه والعيون دلائل الحب العميق الكبير الذي كان الاساس المتين لهذه المملكة الفتية منذ ان ارسى دعائمها البطل العظيم موحد الجزيرة جلالة الملك عبد العزيز تغمده الله برحمته ومغفرته

لقد رايت مشاعر الفرحة تغطي هذا الوطن الكريم مدينة مدينة وقرية قرية وبيتا بيتا وفردا فردا ووجدت هذه المشاعر ممتزجة بالمحبة النقية نقاء هذا الشعب الاصيل النبيل ومقترنة باواصر التراحم والتضامن تتجلى في ما عبر عنه عدد من التجار والموسرين من عطف على اخوانهم من الضعفاء .

لقد شعرت خلال الايام الماضية ان الحب الذي يجيش به قلبي لكم يجد صداه في هذا التيار السخي المتدفق من احاسيس المحبة والولاء والاخلاص

وانني ازاء ما رايته ولمسته منكم لا املك الا ان اجدد العهد بان انذر حياتي لخدمتكم والعمل على رفعتكم والوصول بكم الى ما تستحقون من مجد مستلهما في كل قول وفعل مصلحتكم حرصا على تحقيق امالكم وامانيكم .

وانني اذ اتوجه الى المولى عزوجل بالحمد والشكر اذ اعرب لكم عن صادق الامتنان والتقدير اطلب منكم ان تضاعفوا الجهود وتشمروا عن السواعد وتخوضوا معركة التنمية مسلحين بالايمان والامل والتفاؤل حتى نستطيع ان نقيم في ربوع هذا الوطن الامين المجتمع الاسلامي السعيد الامثل الذي لا يوجد فيه مكان لفقر او جهل او تخلف . والسلام عليكم ورحمة الله وبركاته .

استقبالات جلالة الملك

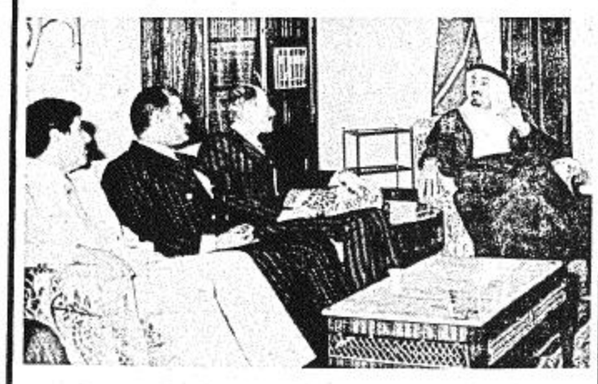

الرياض ـ واس ـ
استقبل جلالة الملك خالد بن عبدالعزيز المعظم في الساعة الحادية عشره من صباح امس بمكتب جلالته بقصر المعذر معالي السيد ادريس هارون وزير الدفاع في النيجر .

وحضر المقابلة صاحب السمو الملكي الامير سلطان بن عبد العزيز وزير الدفاع والطيران وسعادة الحاج عمر احمد سفير النيجر لدى المملكة .

كما استقبل جلالة الملك خالد بن عبد العزيز المفدى في الساعة الثانية عشره ظهر امس بمكتب جلالته بقصر المعذر السيد عزت ابراهيم عضو مجلس الثورة ووزير الداخلية العراقي واعضاء الوفد المرافق له من اصحاب المعالي السيد حسن علي وزير التجاره والسيد عدنان خير الله وزير الدولة والدكتور سعدون حمادي وزير الخارجية والسيد اللطيف نصيف جاسم وزير الزراعة والاصلاح الزراعي .

وحضر المقابلة صاحب السمو الملكي الامير فهد بن عبد العزيز ولي العهد ونائب رئيس مجلس الوزراء .

جلالة الملك يكرم الشيخ زايد بن سلطان

الرياض ـ واس ـ
اقام حضرة صاحب الجلالة الملك خالد بن عبد العزيز المفدى بقصر جلالته بالمعذر بعد مغرب امس حفل عشاء تكريما لسمو الشيخ زايد بن سلطان ال نهيان رئيس دولة الامارات العربية المتحدة والوفد المرافق لسموه في زيارته الحالية للمملكة .

وحضر الحفل صاحب السمو الملكي الامير فهد بن عبد العزيز ولي العهد ونائب رئيس مجلس الوزراء وصاحب السمو الملكي الامير سلطان بن عبد العزيز وزير الدفاع والطيران وعدد من اصحاب السمو الملكي الامراء والمعالي الوزراء وكبار رجال الديوان الملكي والمسئولين من مدنيين وعسكريين .

جلالة الملك وسمو ولي العهد

يحييان أساتذة جامعة الرياض

● جلالته : أنا مسرور بما وصلني من تقارير عن الدراسات المنهجية والأبحاث العلمية بالجامعة

● سموه : آمل أن تزيد الجامعة من مشاركاتها في مجال البحث العلمي ودراسة مشاكل المجتمع

الرياض ـ واس ـ استقبل جلالة الملك خالد بن عبد العزيز المفدى في الساعة الثانية عشرة والنصف من بعد ظهر امس وفد اساتذة جامعة الرياض الذي قدم التهنئة لجلالته على ما اسبغه الله عليه من نعمة الصحة والعافية وعودته سالما الى ارض الوطن .

وحضر المقابلة صاحب السمو الملكي الامير فهد بن عبد العزيز ولي العهد ونائب رئيس مجلس الوزراء وصاحب السمو الملكي الامير عبد الله بن عبد العزيز النائب الثاني لرئيس مجلس الوزراء ورئيس الحرس الوطني .

وقد تحدث اليهم جلالته حديثا ابويا اعرب فيه عن سروره وسعادته بلقاء الصفوه التي تعتمد عليها البلد في بناء جيل صحيح على اسس من كتاب الله وسنة رسوله مع الاخذ باسباب الحضارة والنمو .

واشار جلالته الى المسئولية الكبيرة الملقاة على عاتق الجامعة واكد جلالته انه على ثقة من ان رجال الجامعة هم خير من يتحمل هذه المسئولية بعون الله .

وقال جلالته ان المملكة تحتاج الى تضافر الجهود لبناء نهضتها على اسس علمية صحيحة وفي اطار عقيدتنا السمحاء .

واعرب جلالته عن سروره بما يصله ويسمعه من تقارير عن المستوى الطيب الذي وصلت اليه الدراسات المنهجية والابحاث العلمية في الجامعات وقال ان هذا يدعوني الى تهنئتكم وجميع زملائكم في شتى جامعات المملكة وكذلك ابناءنا الطلاب على ما يبدونه من نشاط .

واكد جلالته ان المملكة لن تدخر وسعا في بذل ما في وسعها لتوفير الامكانيات اللازمة للجامعات لتؤدي رسالتها .

وقد تفضل جلالة الملك خالد حفظه الله بالسؤال عن احوال الجميع بالجامعات واوصى بالاهتمام بالقطاع التعليمي للوصول الى ارفع المستويات بعون الله وتوفيقه .

وتحدث صاحب السمو الملكي الامير فهد بن عبد العزيز ولي العهد ونائب رئيس مجلس الوزراء خلال المقابلة فاعرب عن سعادته بلقاء اساتذة الجامعة وقال سموه ان الذين يعرفون ماضي التعليم في بلادنا يتوجهون الى الله تعالى بالشكر والتقدير على المستوى الرفيع الذي وصل اليه التعليم في المملكة حتى اصبحت الجامعات تنتشر في كل مدينة . ففي الرياض جامعتان وفي الشرقية جامعتان وفي الغربية جامعتان كما أن هناك نواة لجامعة في الجنوب واخرى في القصيم .

واشار سموه الى ما يعقده جلالة الملك خالد من امال على رجال الجامعة وقال ان ذلك يلقي مسئولية عظيمة عليهم ويحتم أن نتعاون للاخذ بيد ابنائنا نحو مستقبل افضل .

واعرب سمو ولي العهد عن امله في ان تزيد الجامعات من مشاركتها في مجال البحث العلمي ودراسة مشاكل المجتمع الاقتصادية والاجتماعية والثقافية حتى تكون دراساتها نابعة من واقع المجتمع لتكون الفائدة مزدوجة للجامعات والمجتمع .

جلالة الملك يرعى اليوم حفل السباق السنوي الثالث للهجن

● سمو الامير عبدالله يقيم غدا حفلا على شرف جلالة الملك المعظم

الرياض ـ واس ـ يرعى جلالة الملك خالد بن عبد العزيز المفدى عصر هذا اليوم حفل السباق السنوي الثالث للهجن الذي يقيمه نادي الفروسية في الجنادرية .

وتبلغ مسافة السباق ٢٢ كم طولا وتبلغ قيمة الجوائز ٦٠٠ الف ريال توزع على مالكي المائة هجن الاوائل حسب ترتيب الوصول ..

واعلن نادي الفروسية ان الباب مفتوح امام جميع الراغبين في الاشتراك في هذا السباق من البلاد العربية الشقيقة .. كما ان الدعوة مفتوحة لجميع من يرغب في مشاهدة هذا الحفل الشيق الجميل .

ويهدف السباق الى الحفاظ على صورة من صور تاريخنا وتراثنا العربي الاصيل والى اعطاء المواطن السعودي فرصة لممارسة تقليد عريق احبته الاجيال الماضية وعاشت له قرونا طويلة

ومن ناحية اخرى يقيم صاحب السمو الملكي الامير عبد الله بن عبد العزيز النائب الثاني لرئيس مجلس الوزراء ورئيس الحرس الوطني حفل غداء ظهر اليوم على شرف جلالة الملك خالد بن عبد العزيز المعظم في موقع السباق بالجنادرية .

وقد دعي الى الحفل عدد من اصحاب السمو الملكي الامراء والمعالي الوزراء وكبار المسئولين من مدنيين وعسكريين .

الشيخ زايد في الرياض للسلام على أخيه جلالة الملك

● سفير دولة الامارات "للجزيرة" : الزيارة ستكون فرصة لبحث العلاقات الثنائية بين البلدين

● كتب عبد الرحمن المصيبيح ـ واس ـ

وصل الى الرياض في الساعة الخامسة والنصف من مساء امس سمو الشيخ زايد بن سلطان ال نهيان رئيس دولة الامارات العربية المتحدة على رأس وفد على مستوى عال في زيارة للمملكة للسلام على جلالة الملك خالد بن عبد العزيز وتهنئته بالشفاء وسلامة العودة الى ارض الوطن .

وكان في استقبال سموه لدى وصوله جلالة الملك خالد وصاحب السمو الملكي الامير فهد بن عبد العزيز ولي العهد ونائب رئيس مجلس الوزراء وصاحب السمو الملكي الامير عبدالله بن عبدالعزيز النائب الثاني لرئيس مجلس الوزراء ورئيس الحرس الوطني وصاحب السمو الملكي الامير سلمان بن عبد العزيز امير منطقة الرياض وسعادة الشيخ عبدالله النعيم امين العاصمة .

وما ان هبطت الطائرة الخاصة التي تقل سمو الشيخ زايد على ارض المطار حتى صعد اليها معالي السيد احمد عبد الوهاب رئيس المراسم الملكية وسعادة الاستاذ احمد محمد بورحيمة سفير دولة الامارات العربية المتحدة لدى المملكة للترحيب بسمو الضيف الكبير ومرافقته لدى نزوله من الطائرة .

وعند سلم الطائرة تعانق الزعيمان العربيان ثم عانق سمو الشيخ زايد كبار مستقبليه وصحب جلالة الملك خالد ضيفه الى منصة الشرف حيث عزفت ثلة من الحرس الملكي السلامين الاميري لدولة الامارات والملكي السعودي

وبعد ذلك صافح سمو الشيخ زايد مستقبليه من اصحاب المعالي الوزراء وكبار المسئولين من مدنيين وعسكريين .. وبعد استراحة قصيرة في صالة المطار صحب جلالة الملك ضيفه وسط موكب رسمي الى حيث ينزل سموه ضيفا على المملكة بقصر الضيافة

ويضم الوفد المرافق سمو الشيخ حمد بن محمد الشارقي حاكم الفجيرة وسمو الشيخ حميد ابن راشد النعيمي ولي عهد عجمان .. كما يضم وزراء الداخلية والخارجية والبترول ورئيس القضاء الشرعي بدولة الامارات .

وبمناسبة زيارة الشيخ زايد للمملكة صرح للجزيرة سعادة الشيخ احمد ابورحيمة سفير دولة الامارات العربية المتحدة لدى المملكة قائلا ان هذه الزيارة تاتي للسلام على جلالة الملك خالد المعظم وتهنئة بسلامة العودة بعد ان من الله عليه سبحانه وتعالى بالصحه والعافية هذه من جهة ومن جهة اخرى فان مثل هذه الزيارات تاتي لتبادل وجهات النظر بين المسئولين في المنطقة وجلالة الملك والمملكة والدولة الام لكل دول الخليج .. ولا شك ان هذه الزيارات المتبادلة يكون لها ابعاد من اجل التنسيق بين بلدان المنطقة وسيبحث الشيخ زايد وجلالة الملك خالد التنسيق فيما يتعلق بالعلاقة بين البلدين الشقيقين في كل المجالات وعلى جميع المستويات .

استقبالات سمو ولي العهد

الرياض ـ واس ـ
استقبل صاحب السمو الملكي الامير فهد بن عبد العزيز ولي العهد ونائب رئيس مجلس الوزراء في الساعة الحادية عشره والنصف من صباح امس بمكتب سموه بقصر المعذر السيد عزت ابراهيم عضو مجلس قيادة الثوره ووزير الداخلية العراقي الذي يزور المملكة حاليا على رأس وفد عراقي .

معالي وزير الداخلية العراقي :

حملنا جلالة الملك وسمو ولي العهد تحياتهما للرئيس أحمد حسن البكر

● الاتفاق على اتفاقية للتعاون الاقتصادي والتجاري والفني بين البلدين

ادلى معالي السيد عزت ابراهيم عضو مجلس قيادة الثورة ووزير الداخلية العراقي بتصريح لوكالة الانباء السعودية عن زيارته للمملكة ومباحثاته مع سمو الامير فهد بن عبد العزيز

وفيما يلي نص التصريح :

في الوقت الذي تنتهي فيه زيارتنا الرسمية للمملكة العربية السعودية الشقيقة لا يسعني واخواني اعضاء الوفد الا ان نتقدم بخالص شكرنا وجزيل امتناننا على الاستقبال الودي والحفاوة التي لقيناها من صاحب الجلالة الملك خالد بن عبد العزيز وولي عهده صاحب السمو الملكي الامير فهد ابن عبد العزيز والاخوة المسؤولين وابناء الشعب الشقيق في المملكة العربية السعودية .

لقد مكنتنا هذه الزيارة من التشرف بمقابلة صاحب الجلالة الملك خالد بن عبد العزيز حيث نقلنا الى جلالته رسالة الاخوة من الرئيس احمد حسن البكر رئيس الجمهورية العراقية وعبرنا عن تمنياته وتهانيه بالشفاء وسلامة العودة والتمتع بالصحة والسعادة وللشعب الشقيق دوام التقدم والازدهار . كما وان زيارتنا هذه التي نختم بها جولتنا في الدول العربية في المنطقة اتاحت لنا كذلك الالتقاء باخواننا المسؤولين في المملكة وفي مقدمتهم صاحب السمو الملكي الامير فهد بن عبد العزيز ولي العهد ونائب رئيس مجلس الوزراء حيث نقلنا رسالة وتمنيات اخيه السيد نائب رئيس مجلس قيادة الثورة وتم في هذا اللقاء تبادل الراى واستعراض مختلف المواضيع السياسية والاقتصادية لعلاقاتنا الثنائية والعربية والوضع في المنطقة والقضايا الدولية في جو من الصراحة التامة والاحترام والتفهم المتبادل . وكانت وجهات نظرنا متفقة في جميع المسائل التي تم بحثها وخاصة ما يتعلق منها في ضرورة تعزيز وتعميق العلاقات الثنائية بين بلدينا لان ذلك امر تقتضيه مصالحنا الوطنية والقومية ويكفل ضمان استقرار وسلام المنطقة .

كما التقينا باخواننا المسؤولين السعوديين في اجتماع موسع تدارسنا فيه سبل تمتين العلاقات وتطويرها واستقر الراى على ان يلتقي المسؤولون من الجانبين السعودي والعراقي لبحث الامور التفصيلية واستكشاف المجالات الجديدة بالتعاون والتنسيق في الامور الاقتصادية والتجارية والزراعية والثقافية وغيرها ... وعلى ضوء توجيهات صاحب الجلالة الملك خالد وصاحب السمو الملكي ولي العهد سيتوجه وفد رسمي الى بغداد قريبا للتوقيع على اتفاقية التعاون الاقتصادي والتجاري والفني ولمواصلة بحث المواضيع المشتركة في مجالات الزراعة والصناعة والمواصلات والنقل وتبادل الخبرات الفنية

هذا وتم الاتفاق مبدئيا ايضا على اقتراح دعوة وزراء التجارة للدول العربية في الخليج لاجتماع يعقد في بغداد لتدارس السبل الكفيلة بين هذه الدول من اجل تحقيق تعاون اعمق وتنسيق اشمل في كافة المجالات الاقتصادية والتجارية .

وقد وجهنا الدعوات الى اخوتنا المسؤولين لزيارة العراق لغرض التعرف والاحاطة بتجارب العراق وخبراته للنظر في امكانية الاستفادة منها ذلك ان تبادل الزيارات واللقاءات سيدفع بالعلاقات ويعزز من الثقة ويقرب بين وجهات النظر لما فيه مصلحة بلدينا وامتنا وقد قبلها الاشقاء شاكرين .

وقد حملني صاحب الجلالة الملك وصاحب السمو الملكي ولي العهد تحياتهما وتمنياتهما للسيد رئيس الجمهورية والسيد نائب رئيس مجلس قيادة الثورة وسيكون من دواعي سروري نقل ذلك عند الرجوع الى بغداد

سمو وزير الخارجية يجتمع بمعالي وزير الخارجية العراقي

الرياض ـ واس ـ
اجتمع صاحب السمو الملكي الامير سعود الفيصل وزير الخارجية امس مع معالي السيد سعدون حمادي وزير الخارجية في الجمهوريه العراقية الذي يزور المملكة حاليا ضمن الوفد العراقي الكبير المرافق لمعالي السيد عزت ابراهيم عضو مجلس قيادة الثورة ووزير الداخلية .

وصرح معالي السيد سعدون حمادي عقب الاجتماع بانه اوضح خلاله رغبه العراق في تطوير العلاقات الثنائية بينها وبين دول الخليج وخاصة المملكة التي تحتل مكانا خاصا وتتحمل مسئولية خاصة في العلاقات العربية في منطقة الخليج كما طرح بشيء من التفصيل وجهة نظر العراق في العلاقات بين الدول العربية الخليجية .

وقال معاليه ان وجهات النظر كانت متفقة تماما في جميع ما عرض من اراء تتعلق بالعلاقات الثنائية والعلاقات بين الدول المطلة على الخليج .. وقد تم الاتفاق على ضرورة السير قدما لتطوير هذه العلاقات .

ووصف معالي السيد سعدون حمادي اجتماعة مع سمو الامير سعود الفيصل بانه كان مفيدا للغاية وصريحا ومثمرا .. واعرب عن سعادته بالاجتماع مع سموه في اي مكان وفي اي وقت كما اعرب عن امله في ان يلتقي بسموه قريبا في العراق .