مستعجل

عبدالرحمن بن سعد السماري

ومظاهر رمضانية أخرى

□□ دعوني أسق لكم بعض الملاحظات التي تحدث من البعض في هذا الشهر الكريم.

□□ هناك مظاهر إيجابية جيدة.. وهناك مظاهر سلبية يجب أن تختفي.. والإعلام والصحافة بالذات.. أشارت إلى بعضها.

□□ في إشارات المرور.. ومع وقت الغروب أو بعد الآذان مباشرة.. يقف مجموعة من الشباب.. ومعهم كراتين مليئة بالماء والرطب.. ويقفون أمام كل سيارة تقف ويقولون.. تفضل فطوراً.. (ماء ورطب).

□□ كل سيارة تقف في إشارة المرور.. يقف أمامها شاب ويعطيك الفطور تبرعاً..

□□ وهل من ابتكر هذا العمل.. كان يهدف إلى أمرين وربما أكثر.. أحدهما.. لا شك البر والبحث عن الأجر و(تفطير صائم).

□□ ثم إنهم أرادوا.. الحيلولة دون السرعة الجنونية.. التي تصدر من البعض وقت الغروب بحثاً عن الفطور.. وهذا ما أردت الحديث عنه في نقطة ثانية.

□□ ففي لحظة الغروب.. لا تسمع سوى أزيز وصراخ إطارات السيارات في سرعة جنونية.. والويل كل الويل.. لمن وقف أمام سيارة وقت الغروب.. والإشارات المرورية.. ليس لها أدنى احترام.. تقطع (عيني عينك) حتى بعد الغروب بخمس وعشر دقائق وربع ساعة.. يستمر مسلسل قطع الإشارات.. بحجة آذان المغرب والفطر..

□□ دعك من المخالفة المرورية.. ودعك من الإثم الذي يرتكبه مخالف النظام.. ألا يمكن أن يرتكب قاطع الإشارة مذبحة بشرية؟

□□ ذلك ممكن جداً.. فإذا كان هذا طاير وقاطع الإشارة.. والآخر طاير وقاطع الإشارة.. والتقيا.. ألا يترك ذلك.. حادثاً مأساوياً مميتاً؟

□□ ومن المظاهر الإيجابية أيضاً.. هي مشاريع تفطير الصائمين في المساجد.. وتلك ظاهرة انتشرت في السنوات الأخيرة.. ولكن لها سلبيات.. ابتداء من جمع الفلوس بطريقة قد لا تكون سليمة.. وانتهاء.. من الرائحة التي تلف المسجد طوال رمضان.. وخصوصاً.. أن بعض الوجبات محشوة بالثوم والبصل.. فإذا أكلها هؤلاء المفطرون.. تحولت رائحة المسجد إلى رائحة كريهة.. وهل تصدقون.. أن بعض الوجبات يوجد عليه تلال من البصل المقطع؟

□□ جزى الله المتبرعين كل خير.. وهو عمل خيري رائع.. وظاهرة طبيعية.. رغم كل ما يعتريها من سلبيات..

التقى الحريري وعميد السلك الدبلوماسي

الأمير عبد الله تسلَّم رسالة من العاهل المغربي واستقبل العطية

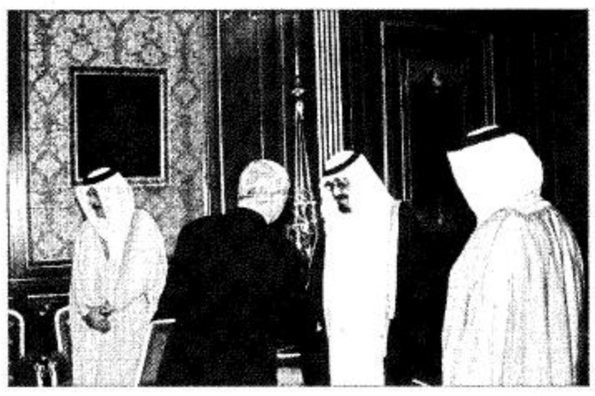

الأمير عبدالله يتسلم رسالة من العاهل المغربي

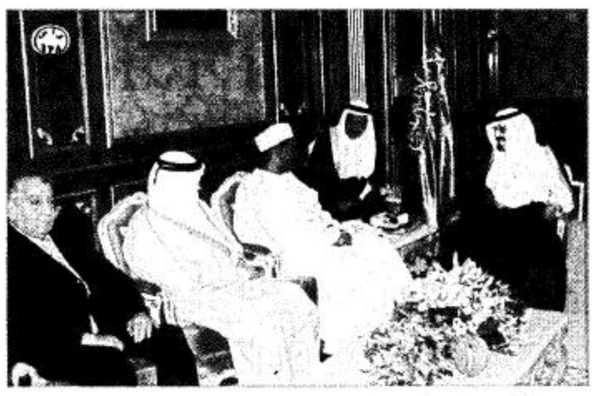

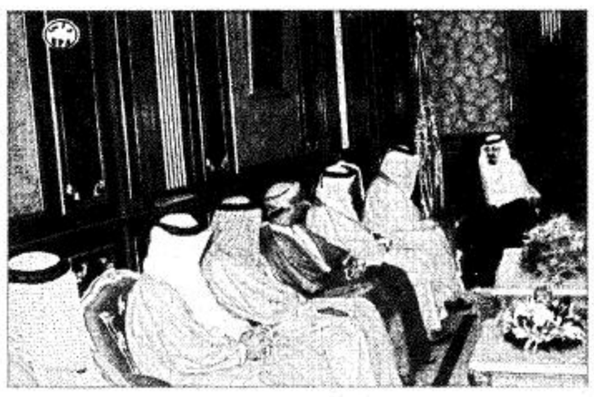

سموه يستقبل الدبلوماسيين

استقبل صاحب السمو الملكي الأمير عبدالله بن عبدالعزيز ولي العهد نائب رئيس مجلس الوزراء رئيس الحرس الوطني في قصر سموه بالرياض مساء أمس دولة رئيس وزراء لبنان السابق رفيق الحريري.

وقد أعرب دولته خلال الاستقبال عن تهنئته لصاحب السمو الملكي الأمير عبدالله بن عبدالعزيز بشهر رمضان المبارك كما عبر سمو ولي العهد عن تهنئته لدولته بهذه المناسبة، داعياً الله أن يتقبل من جميع المسلمين صيامهم وقيامهم.

كما استقبل سموه في مكتبه بالديوان الملكي بقصر اليمامة أمس معالي الأمين العام لمجلس التعاون لدول الخليج العربية الاستاذ عبد الرحمن بن حمد العطية وسفراء دول مجلس التعاون المعتمدين لدى المملكة وهم كل من سفير دولة الامارات العربية المتحدة سعيد حمدان النقبي وسفير مملكة البحرين راشد بن سعد الدوسري وسفير سلطنة عمان سعيد بن علي الكلباني وسفير دولة قطر علي بن عبد الله المحمود وسفير دولة الكويت جابر بن دعيج الصباح.

كما تسلم سمو ولي العهد رسالة من جلالة الملك محمد السادس ملك المملكة المغربية. وقام بتسليم الرسالة لسمو ولي العهد سفير المغرب لدى المملكة عبد الكريم السمار.

كما استقبل سموه عميد السلك الدبلوماسي سفير بوركينا فاسو السفير عمر دياوارا وعمداء المجموعات الدبلوماسية المعتمدين لدى المملكة وهم سفير قطر وعميد المجموعات العربية السفير علي بن عبد الله المحمود وسفير اذربيجان وعميد المجموعات الآسيوية السفير الدكتور ايلمان محمود وسفير الأرجنتين وعميد مجموعة أمريكا الجنوبية السفير لويس دومنجو ميندويولا وسفير النيجر ونائب عميد المجموعة الإفريقية السفير مامان عمرو وسفير رومانيا وعميد المجموعة الأوروبية السفير دان ميهاي بارليبا وسفير استراليا وعميد المجموعة الاطلسية السفير روبارت تايسون وسفير كندا وعميد مجموعة أمريكا الشمالية السفير رودريك بال.

وقد نقل السفراء لسمو ولي العهد تحيات وتهاني أصحاب الجلالة والفخامة والسمو قادة الدول الخليجية والعربية والاسلامية والصديقة بمناسبة شهر رمضان المبارك وتهنئتهم وجميع أعضاء السلك الدبلوماسي المعتمدين لدى المملكة بهذا الشهر الكريم. وقد حملهم صاحب السمو الملكي الأمير عبد الله بن عبد العزيز تحياته ومباركته لأصحاب الجلالة والفخامة والسمو بهذا الشهر الكريم داعياً الله أن يعيده على الأمتين العربية والاسلامية وعلى العالم أجمع باليمن والبركات.

حضر الاستقبالات صاحب السمو الملكي الأمير عبد العزيز بن عبد الله بن عبد العزيز المستشار في ديوان سمو ولي العهد وصاحب السمو الأمير الدكتور بندر بن سلمان بن محمد آل سعود المستشار في ديوان سمو ولي العهد وصاحب السمو الملكي الأمير عبد العزيز بن فهد بن عبد العزيز وزير الدولة وعضو مجلس الوزراء ورئيس ديوان رئاسة مجلس الوزراء ومعالي المستشار في ديوان سمو ولي العهد الاستاذ عبد المحسن بن عبد العزيز التويجري ومعالي المستشار في ديوان سمو ولي العهد المندوب المفوض على الشؤون الصحية بالحرس الوطني الدكتور فهد العبد الجبار.

شارك في حفل إفطار (الندوة) الرمضاني.. السفير الأمريكي لـ(الجزيرة):

المناسبة خطوة ممتازة وموفقة وفرصة عظيمة للدبلوماسيين كافة للتعرف على احتفالات مختلفة في رمضان..

□ الرياض – صالح الفالح:

شارك السفير الأمريكي لدى المملكة العربية السعودية السيد: جيمس أوبرتر حفل الإفطار السنوي الذي أقامته ونظمته الندوة العالمية للشباب الإسلامي بمناسبة شهر رمضان المبارك أمس (الثلاثاء) وذلك في صالة المقصورة للاحتفالات شرق الرياض..

حضره عدد من سفراء الدول العربية والإسلامية والصديقة ورجال الأعمال والإعلام.. وأبدى السفير الأمريكي في تصريح خص به (الجزيرة) ارتياحه وسعادته وسروره في حضور هذه المناسبة والأمسية الرمضانية حول مائدة الإفطار.. ووجه خالص شكره وتقديره للندوة العالمية للشباب الإسلامي والقائمين على إقامة هذه المناسبة وحفل الإفطار الرمضاني الجماعي. واعتبر المناسبة والحفل خطوة ممتازة وموفقة واحتفالاً جميلاً ورائعاً وهو يجمع أطياف وجنسيات وديانات متعددة ومختلفة.. ورأى في هذا السياق بأن الاحتفال الرمضاني فرصة عظيمة ومواتية لعامة رجال السلك الدبلوماسي المعتمدين لدى المملكة للاطلاع والتعرف عن كثب على نوعية الاحتفالات المختلفة بالمملكة.. التي تقام خلال شهر رمضان..

من جانبه عبر أمين عام الندوة العالمية للشباب الإسلامي د. صالح الوهيبي عن شكره وتقديره للسفير الأمريكي لتلبيته دعوة حفل الإفطار للندوة العالمية للشباب الإسلامي وحضوره ومشاركته طعام الإفطار مع بقية الدبلوماسيين وأعضاء السلك الدبلوماسي المعتمدين لدى المملكة..ولفت في تصريح مماثل لـ(الجزيرة) إلى أن الندوة العالمية للشباب تسعى إلى المبادرة إلى ردم الهوة التي بدأت تظهر بين الشعوب في الفترة الأخيرة.. مضيفاً ونحن في الندوة نؤمن بشيء مثل هذا القبيل أنه ينبغي لنا أن نعمل على أن نقرب وجهات النظر بين الشعوب دون أن نتنازل عن أي شيء من ديننا أو قيمنا، مشيراً في هذا السياق إلى أن الدين الإسلامي فيه من السعة –والحمد لله– ما يكفل للناس حقوقهم وما يحفظ للأقليات حقوقها وما يحفظ لغير المسلمين حقوقهم، مؤكداً في ذات الإطار الإسلامي سبق أن زارت الندوة السفير الأمريكي في مقر السفارة الأمريكية في الرياض وقد أبدى تعاوناً كبيراً معها وزاد بقوله ونحن بحاجة في المملكة العربية السعودية بشكل خاص وفي العالم عامة أن تقام جسور تعاون مع الآخرين.. معتبراً في هذا السياق بأن العالم اليوم أصبح صغيراً جداً بحيث لا يحتمل أبداً أي شقاق، مطالباً في هذا السياق العقلاء أن كل ذلك مما كفله الدين أصلاً ومارسه النبي عليه الصلاة والسلام، لافتاً إلى أن أحداث ١١ سبتمبر لاشك أنها قد قلبت أموراً كثيرة ووجدنا نحن المسلمين بعد ذلك أن هذه الأحداث تقتضي منا أن نفكر بأهمية دور الاتصال، مشدداً على أهمية إقامة جسور علاقة مع الآخرين من المسلمين وغير المسلمين، مؤكداً أن هذا ما تسعى جاهدة الندوة إليه وإلى تحقيقه...

السفير الأمريكي يتحدث للزميل الفالح

□ تصوير – حسين حمدي:

تتقدم مؤسسة
الجزيرة
Al-JAZIRAH
للصحافة والطباعة والنشر
وأسرة تحرير صحيفة الجزيرة
Al-JAZIRAH
بخالص العزاء وصادق المواساة
للزميل الأستاذ / خالد السيد مصطفى
بإدارة التسويق والإعلان
في وفاة المغفور لها بإذن الله تعالى
والدته
كما تخص بالعزاء أبناءها
عماد ومحمد
سائلين الله العلي القدير أن يتغمد الفقيدة بواسع رحمته وأن يسكنها فسيح جناته ويلهم أهلها وذويها الصبر والسلوان
« إنا لله وإنا إليه راجعون »