أفضل الطرق لتركيب :
سجاد الموكيت . الستائر . ورق الجدران
مؤسسة وردة الصالحية
الرياض - شارع التلفزيون تلفون : ٣٢٢٠٨ - ٣٣٢٠٢

١٠ قروش

الجزيرة

١٦ صفحة

صحيفة يومية تصدر عن مؤسسة الجزيرة للصحافة والطباعة والنشر

AL - JAZEERAH DAILY NEWSPAPER : No. 1970 ● 15th Year ● 4 — 11 — 1977

بسم الله الرحمن الرحيم السنة الخامسة عشرة العدد ١٩٧٠
الجمعة ٢٣ ذو القعدة ١٣٩٧هـ الموافق ٤ نوفمبر ١٩٧٧م

ORIENT اورينت
ترضى كل ذوق
خير رفيق في الوقت الدقيق
الوكلاء في المملكة العربية السعودية : محلات الثنيان

المملكة تضطلع بدور كبير في النزاع العربي الإسرائيلي

القاهرة ـ واس ـ

أعلن الرئيس المصري انور السادات ان المملكة العربية السعودية تضطلع بدور كبير في النزاع العربي الاسرائيلي ٠٠ وقال انه تم خلال زيارته الاخيرة للرياض اجراء مزيد من التنسيق الاستراتيجي بين البلدين كما تم الاتفاق مع المسئولين في المملكة علي كل شيء ٠ جاء ذلك في تصريحات صحفية ادلى بها الرئيس السادات عقب عودته اليوم الى القاهرة قادما من الرياض ٠٠ وقال الرئيس المصري ان مصر لن تعقد اى اتفاق منفرد مع اسرائيل وانها ملتزمة بالخط الذى سبق ان اعلنته وهو الانسحاب الاسرائيلي من الاراضي العربية المحتلة وقيام الدولة الفلسطينية ٠٠ ونفي الرئيس السادات وجود ايه خلافات بين مصر وسوريا في هذا الشان ٠٠ وذكر ان نتائج جولته الاخيرة في رومانيا وايران والمملكة كانت ممتازة وانها حققت اهدافها ٠٠ واشار الى ان مباحثاته خلال الجولة قد شملت قضية الشرق الاوسط وتطورات الوضع في المنطقة ومستقبلها

سمو الأمير نايف بين دمشق وطهران..

ص ٤

إجتماع آخر عقد بين جلالة الملك والرئيس السادات قبيل مغادرته المملكة

● أصحاب السمو الأمراء فهد وعبد الله وسلمان يحضرون هذا الاجتماع ويشاركون جلالة الملك في توديع ضيف البلاد

الرياض ـ واس ـ

غادر فخامة الرئيس المصري انور السادات الرياض في الساعة الثانية عشره ظهر امس بعد انتهاء زيارته للمملكة التي استغرقت يومين ٠

وكان في وداع فخامته عند سلم الطائرة جلالة الملك خالد بن عبد العزيز المفدى وصاحب السمو الملكي الامير فهد بن عبد العزيز ولي العهد ونائب رئيس مجلس الوزراء وصاحب السمو الملكي الامير عبد الله بن عبد العزيز النائب الثاني لرئيس مجلس الوزراء ورئيس الحرس الوطني وصاحب السمو الملكي الامير سلمان ابن عبد العزيز امير منطقة الرياض وسعادة الشيخ عبد الله النعيم امين مدينة الرياض ٠

وكان فخامة الرئيس المصري قد صافح لدى وصوله الى المطار كبار مودعيه من اصحاب السمو الملكي الامراء يتقدمهم صاحب السمو الملكي الامير سلطان بن عبد العزيز وزير الدفاع والطيران كما صافح مودعيه من اصحاب المعالي الوزراء وكبار رجال الديوان الملكي وكبار المسئولين من مدنيين وعسكريين ٠

وكان الجانبان السعودي والمصري قد عقدا اجتماعا في الساعة الحادية عشره والثلث من صباح امس في قصر الضيافة برئاسة جلالة الملك خالد بن عبد العزيز المفدى وفخامة الرئيس المصري انور السادات ٠

وحضر الاجتماع صاحب السمو الملكي الامير فهد بن عبد العزيز وصاحب السمو الملكي الامير عبد الله بن عبد العزيز وصاحب السمو الملكي الامير سلطان بن عبد العزيز كما حضره من الجانب المصري معالي السيد اسماعيل فهمي نائب رئيس الوزراء ووزير الخارجية ٠

وعلمت وكالة الانباء السعودية ان هذا الاجتماع جاء استمرارا للاجتماعات التي عقدت يوم امس الاول بين الجانبين والتي استهدفت التنسيق والتشاور بين البلدين الشقيقين بشان القضايا العربية والعالمية الراهنة ٠

هذا وقد اكد معالي السيد اسماعيل فهمي نائب رئيس الوزراء ووزير الخارجية المصري ان اجتماع جلالة الملك خالد بن عبد العزيز المفدى وصاحب السمو الملكي الامير فهد بن عبد العزيز ولي العهد ونائب رئيس مجلس الوزراء مع الرئيس انور السادات كان ايجابيا من جميع الوجوه ٠

وقال معاليه في تصريح خاص ادلى به لوكالة الانباء السعودية قبل عودته امس الى القاهرة ان هذا الاجتماع يعكس العلاقة المتينة والمصيرية بين القيادتين والشعبين الشقيقين في المملكة ومصر ٠

الرئيس المالي يصل الى جده غدا لأداء فريضة الحج

يصل فخامة الرئيس موسى تراوري رئيس دولة مالي الى جدة في الساعة التاسعة من صباح غد السبت لاداء فريضة الحج ٠

وسيكون صاحب السمو الملكي الامير فواز بن عبد العزيز امير منطقة مكة المكرمة في استقبال الرئيس تراوري لدى وصوله الى مطار جدة ٠

المملكة من اولى الدول مساهمة في برنامج الامم المتحدة للتنمية

الامم المتحدة في ٢٢ـ١١ـ٩٧ هـ الموافق ٣ـ١١ـ٧٧ م واس :

وصفت وكالات الانباء المملكة بانها من اولى الدول التي تقدم دعما كبيرا ومستمرا لبرنامج التنمية التابع للامم المتحدة وقالت ان مساهمات المملكة العربية السعودية في دعم البرنامج زادت بنسبة ٣٠٠ ٪

وكانت ١٠٥ دولة اعضاء في الامم المتحدة قد وعدت امس بتقديم مساعدات جديدة لبرنامج التنمية خلال العام القادم تبلغ ٤٥٥ مليون دولار ٠

رئيس جمهورية بوروندي يختتم زيارته للرياض ويتوجه إلى الظهران في طريقه إلى البحرين

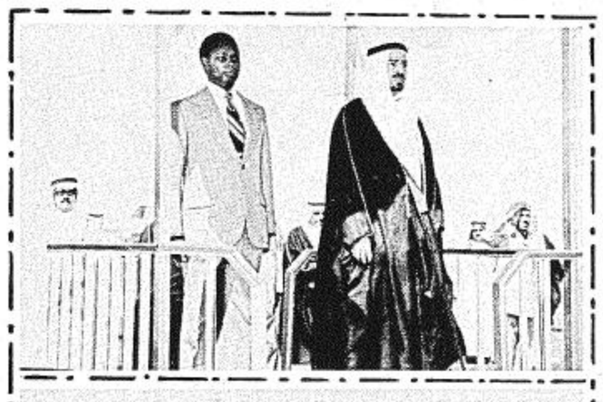

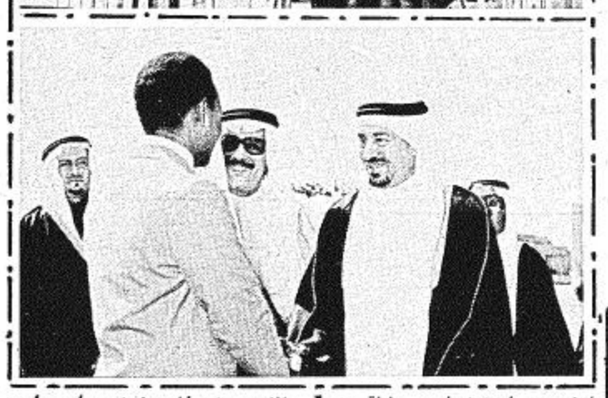

الرياض ـ واس ـ

غادر فخامة الكولونيل جيان باجازا رئيس جمهورية بوروندي والوفد المرافق له الرياض في الساعة الحادية عشرة من صباح امس الى الظهران ٠

وقد كان جلالة الملك خالد بن عبد العزيز المفدى في وداع الرئيس البوروندي لدى مغادرته مطار الرياض ٠ وبعد ان صافح الرئيس باجازا كبار مودعيه من اصحاب السمو الملكي الامراء والمعالي الوزراء توجه جلالة الملك خالد المفدى وفخامة الضيف الى منصة الشرف حيث عزفت الموسيقى السلامين الوطنيين لبوروندي والمملكة ٠

وعند سلم الطائرة صافح فخامة الرئيس البوروندي صاحب السمو الملكي الامير عبد الله بن عبد العزيز النائب الثاني لرئيس مجلس الوزراء ورئيس الحرس الوطني وصاحب السمو الملكي الامير سلمان ابن عبد العزيز امير منطقة الرياض ومعالي الدكتور محمد عبد اللطيف الملحم وزير الدولة والوزير المرافق وسعادة الشيخ عبد الله النعيم امين مدينة الرياض

وبعد ذلك صافح جلالة الملك خالد المفدى فخامة الرئيس باجازا متمنيا له السلامة ٠

هذا وقد وصل فخامة الرئيس البوروندي جيان باجازا الى الظهران في الساعة الثانية عشره ظهر امس قادما من الرياض ٠

وقد كان في استقبال فخامته لدى وصوله الى مطار الظهران سمو الامير عبد المحسن بن جلوي امير المنطقة الشرقية وسعادة اللواء علي يوسف البوري قائد المنطقة العسكرية الشرقية وسعادة الاستاذ احمد القامدي مدير مطار الظهران

كما كان في استقباله سعادة اللواء احمد مياهي مدير شرطة المنطقة الشرقية والعقيد رشاد ابو السمح قائد القوات البحرية بالنيابة وعدد اخر من كبار المسئولين ٠

ومن المقرر ان يبقى الرئيس البوروندي في الظهران حتى صباح غد السبت ثم يغادرها الى المنامة في زيارة للبحرين ٠

هل شكل الفلسطينيون حكومة منفى برئاسة الدكتور وليد الخالد!

● مصدر فلسطيني ينفي ذلك ويقول إن هذه الأنباء لا أساس لها من الصحة

باريس ـ واف ـ

رفض مكتب منظمة التحرير الفلسطينية في باريس ان يؤكد او ينفي نبأ نشرته صحيفة جانفورم الفرنسية ومفاده ان حكومة فلسطينية مؤقته قد شكلت في بيروت ٠

وكانت الصحيفة قد ذكرت في عددها الذى سيصدر غدا ٤ نوفمبر ان هذه الحكومة شكلت سرا برئاسة وليد الخالد وهو جراح فلسطيني ليس عضوا بمنظمة التحرير الفلسطينية ويتولي الدكتور الخالدى رئاسة مركز الدراسات الفلسطينية في بيروت وتلاحظ الدوائر الفلسطينية في باريس ان هنالك مشاريع مختلفة قيد الدراسة في محاولة للخروج من الطريق المسدود الذى انتهت اليه في الوقت الحاضر المفاوضات الدبلوماسية الرامية الي دعوة مؤتمر جنيف للانعقاد وتلاحظ الدوائر نفسها ان من بين هذه المشاريع تشكيل حكومة مؤقته فلسطينية لا يرأسها عضو معروف في منظمة التحرير الفلسطينية ٠

ويتردد في الدوائر الفلسطينية في باريس انه قد تم التفكير في هذه المسالة عقب الاتصالات التي اجراها كارتر في واشنطن مع وزير الخارجية الاسرائيلية ووزراء الخارجية العرب وان هذه الحكومة ربما تكون قد شكلت من شخصيات فلسطينية من الاراضي المحتلة وانها لا تضم الا عضوا او اثنين من منظمة التحرير الفلسطينية ويعد هذا الحل وسيلة لتفادى العراقيل التي وضعت في سبيل عقد مؤتمر جنيف نظرا لاعتراض اسرائيل علي حضور وفد من منظمة التحرير هذه المفاوضات ٠

واشارت الدوائر الفلسطينية في باريس ان منظمة التحرير الفلسطينية لم تعارض هذه المسالة طالما انها ستسمح بفتح الطريق امام مؤتمر جنيف ٠٠

وكانت صحيفة (الوطن) الكويتية قد ذكرت امس ان البيان الفلسطيني الذى كان من المنتظر صدوره في القاهرة والذى تاجل الي (اجل غير مسمى) كان يتضمن تشكيل حكومة فلسطينية في المنفي ٠

وفي نبا لاحق نفي مسئول في وكالة الانباء الفلسطينية وفا نفيا قاطعا هذه الانباء حول الحكومة الفلسطينية خلال اتصال تليفوني اجراه معه مراسل وكالة الانباء الفرنسية وقال ان هذه الانباء غير صحيحة شكلا وموضوعا (ولا اساس لها) ٠

سركيس والأسد يجتمعان غدا في دمشق

ذكر في بيروت اليوم ان الرئيس الياس سركيس سيتوجه بعد غد السبت الى دمشق لاجراء محادثات مع الرئيس حافظ الاسد حول الجهود المبذولة لاعادة السلام الى جنوب لبنان

واوردت الصحافة اللبنانية احتمال انضمام رئيس منظمة التحرير الفلسطينية السيد ياسر عرفات الى الرئيسين سركيس والاسد في مباحثاتهما التي تاتي في وقت يتدهور فيه الوضع في الجنوب اللبناني بسبب تقيد القوات الانعزالية بشروط جديدة وضعها العدو الاسرائيلي امام دخول قوات من الجيش اللبناني الى مناطق الحدود ، وقالت الانباء ان العدو اشترط ابقاء البوابات المفتوحة على حالها بين بعض مناطق الجنوب وفلسطين المحتلة وذلك للابقاء على قوات الانعزاليين في بعض القرى الحدودية واعتبارها قوات نظامية مسئولة عن حفظ الامن هناك ٠ كما اشترط العدو انسحاب القوات الفلسطينية مسافة خمسة وعشرين كيلومترا عن الحدود ٠ وقالت الانباء ان الرئيسين السوري واللبناني اجريا اتصالا هاتفيا الليلة الماضية اتفقا فيه على عدم اثارة الوضع في جنوب لبنان في مؤتمر وزراء الخارجية العرب المقرر عقده في تونس في الثاني عشر من نوفمبر الجاري ٠

امريكا تعيد علاقاتها بالكنغو

واشنطون ـ واس :

اعلنت وزارة الخارجية الامريكية امس ان الولايات المتحدة الامريكية قد اعادت فتح سفارتها في الكونغو بعد انقطاع العلاقات الدبلوماسية بين البلدين استمر ١٢ عاما ٠

وقال بيان الوزارة الصادر في هذا الشان ان كاتزن القائم بالاعمال الامريكي قد وصل بالفعل الي برازفيل يوم الاحد الماضي ٠

واشار البيان الي ان ممثلي الحكومتين كانوا قد قد اجتمعوا في بون خلال يونيو الماضي حيث اتفقوا علي ذلك ٠

وكانت حكومة المانيا الغربية قد قامت برعاية المصالح الامريكية في الكونغو طوال فترة قطع العلاقات بينهما منذ اغسطس عام ١٩٦٥ م

العاهل الأردني يصل غدا إلى الرياض في زيارة خاصة لجلالة الملك

الرياض ـ واس ـ

يصل الى الرياض عصر غد السبت جلالة الملك حسين عاهل الاردن في زيارة خاصة لجلالة الملك خالد بن عبد العزيز المفدى ٠

وسيكون جلالة الملك خالد المفدى في استقبال العاهل الاردني لدى وصوله الي مطار الرياض ٠

هذا وقد اعلن الليلة الماضية في عمان ان جلالة الملك حسين عاهل الاردن سيزور مصر عقب زيارته للمملكة العربية السعودية التي ستبدا غدا (السبت) ٠

وذكر بيان رسمي اصدره الديوان الملكي الاردني واذاعة راديو عمان ان الهدف من الزيارتين هو اجراء مباحثات مع جلالة الملك خالد بن عبد العزيز والرئيس المصري انور السادات وكبار المسئولين في البلدين الشقيقين في اطار التنسيق السياسي والعمل العربي المشترك ٠

وصرح السيد عدنان ابو عوده وزير الاعلام الاردني ان جلالة الملك حسين يواصل بهاتين الزيارتين مساعيه واتصالاته باخوانه الملوك والرؤساء العرب لتعزيز التضامن العربي وتوحيد موقف الاطراف العربية المعنية ازاء القضايا المطروحة في هذه المرحلة الدقيقة علي الصعيدين العربي والدولي ٠

وذكر الوزير الاردني ان المباحثات التي اجراها جلالة العاهل الاردني اخيرا مع الرئيس السوري حافظ الاسد قد اسفرت عن تطابق كامل في وجهات النظر حول القضايا المتعلقة بالجهود الدولية المبذولة للتوصل الي تسوية دائمة وعادلة ٠

شركة الجبس الأهلية
رأس المال المصرح به : ٣٦,٠٠٠,٠٠٠ ريال
رأس المال المدفوع : ٢٤,٠٠٠,٠٠٠ ريال
تعلن الشركة إلى كافة عملائها .. بدء تشغيل مصنعها الأوتوماتيكي الجديد لإنتاج : بلاط الأرضيات .. كسر رخام .. وبلاط إسمنتي للأرصفة
مقاس ٤٠×٤٠ سم. طبقاً للمواصفات القياسية للدولة.
وليسر الشركة تلقي طلبات عملائها بمكتبها التجاري بعمارة الأمير مشعل بن عبد العزيز - أول طريق الملز - تليفون ٢٠٠٣٣ ، ٢٩٩٤٥ ... أو بمقرها الرئيسي بمصانعها الكائنة بطريق الخرج - الكيلو ١٠ - تليفون ٨٥٧٣٠ ، ٨٥٧٨٠

ترقبوا .. قريباً
نتائج السحب لجوائز محلات : حسين بكري قزاز
جدة - مكة - الرياض - الخبر
ولا تزال الفرصة متاحة إلى يوم السحب الاثنين ٢٦ ذي القعدة ٩٧