الجزيرة

صحيفة يومية تصدرها مؤسسة الجزيرة للصحافة والطباعة والنشر

٢٨ صفحة
الثمن ريالان
الطبعة الثالثة

الجمعة ٦ من رجب ١٤٢٠هـ ١٥ من اكتوبر «تشرين الأول» ١٩٩٩ م . العدد ٩٨٧٨ □ Al-Jazeera Newspaper Friday 15/10/1999G. No 9878

مسح شامل لمستودعات المواد الغذائية بمناطق المملكة
« ص٢٨ »

يوم الإثنين القادم
بلدية البكيرية تدعو عدداً من المواطنين لمراجعتها
« ص٣ »

السيرة التاريخية لأول أمير للطائف والحجاز قبل ٢٥٠ عاماً
« ص٥ »

خدمة مراجعي «العدل» عبر الاتصال الهاتفي
« ص٢٨ »

الهلال والنصر في لقاء التنافس التقليدي والبطولة الخاصة
« ص١١ »

خادم الحرمين يهنىء ملك ماليزيا والرئيس التونسي

□ الرياض - واس:

بعث خادم الحرمين الشريفين الملك فهد بن عبد العزيز آل سعود برقية تهنئة لصاحب الجلالة السلطان صلاح الدين عبدالعزيز شاه ملك ماليزيا بمناسبة حفل التنصيب بتسلم جلالته مهام الحكم رسميا ملكاً لماليزيا.

واعرب الملك الفذى عن اجمل التهاني الودية واطيب التمنيات القلبية بموفور الصحة والسعادة لجلالته سائلا المولى ان يمده بالعون ليحقق لشعب ماليزيا الشقيق كل ما يصبو اليه من تقدم وما يتطلع اليه من رخاء وازدهار. من جهة اخرى بعث خادم الحرمين الشريفين الملك فهد بن عبدالعزيز آل سعود حفظه الله برقية تهنئة الى فخامة الرئيس زين العابدين بن علي رئيس الجمهورية التونسية بمناسبة ذكرى الجلاء عن بنزرت.

البقية «ص٢٥»

في إطار زيارات سموه المتواصلة لمناطق المملكة بتوجيهات خادم الحرمين

سمو ولي العهد يزور المدينة المنورة الأسبوع القادم

الأمير عبدالمجيد يتفقد المواقع التي ستشهد الفعاليات ويتابع استعدادات الاحتفاء بسموه

□ الرياض - محمد السنيد - واس:

يشرف صاحب السمو الملكي الأمير عبدالله بن عبدالعزيز ولي العهد نائب رئيس مجلس الوزراء ورئيس الحرس الوطني الأربعاء القادم ١١ رجب ١٤٢٠هـ الاحتفال الذي تقيمه اللجنة التنفيذية لتطوير المنطقة المركزية والمستثمرين بالمدينة المنورة وذلك بمناسبة افتتاح مشروعات التنمية والتطوير للمنطقة المركزية. هذا وقد وجه صاحب السمو الملكي الأمير عبدالمجيد بن عبدالعزيز امير منطقة المدينة المنورة ورئيس اللجنة التنفيذية لتطوير المنطقة المركزية الدعوة لأصحاب السمو الملكي الأمراء ومعالي الوزراء وأصحاب الفضيلة وكبار المسؤولين لحضور هذا الحفل.

وقام صاحب السمو الملكي الامير عبدالمجيد بن عبدالعزيز امير منطقة المدينة المنورة مساء امس بجولة تفقدية لعدد من المواقع التي ستشهد العديد من الفعاليات خلال الزيارة الميمونة المتوقعة لصاحب السمو الملكي الامير عبدالله بن عبدالعزيز ولي العهد نائب رئيس مجلس الوزراء ورئيس الحرس الوطني للمدينة المنورة في اطار زيارات سموه المتواصلة لمناطق ومحافظات المملكة بتوجيهات خادم الحرمين الشريفين الملك فهد بن عبد العزيز للاطمئنان على أحوال المواطنين وسير المشروعات التنموية بها.

واطمأن سموه على الاستعدادات المكثفة وناقش المشرفين على هذه الفعاليات حول كيفية انجاح هذه المناسبة واظهارها بالمظهر اللائق الذي يجسد مشاعر الحب والولاء التي يكنها اهالي المدينة المنورة لسمو ولي العهد الامين.

وقد قام سموه في ختام جولته بزيارة لمدينة الامير محمد بن عبدالعزيز الرياضية للاطلاع على الاستعدادات المكثفة لتنظيم

البقية «ص٢٥»

سمو النائب الثاني يهنىء الرئيس التونسي ونائب ملك ماليزيا

□ الرياض - واس:

بعث صاحب السمو الملكي الامير سلطان بن عبدالعزيز النائب الثاني لرئيس مجلس الوزراء ووزير الدفاع والطيران والمفتش العام برقية تهنئة لصاحب السمو ميزان زين العابدين نائب ملك ماليزيا بمناسبة حفل تنصيب سموه نائبا لملك ماليزيا.

البقية «ص٢٥»

الأمير سلمان لدى رعايته لحفل توزيع جائزة أبها

عسير من أوائل البلدان التي انضمت للدولة السعودية وأيدت دعوة الإمام محمد بن سعود

□ أبها - مكتب الجزيرة:

اكد صاحب السمو الملكي الامير سلمان بن عبدالعزيز أمير منطقة الرياض بان عسير عسيرة إلا على الحق عسيرة على كل طامع.. عسيرة على كل من يريد شراً لهذه البلاد.. حبيبة لينة لطاعة الله ولقيادها في اول هذه الدولة للدعوة لدعوة الشيخ محمد بن عبدالوهاب التي كانت اساسا من اسس بناء هذه المملكة ولاقامة

البقية «ص٢٥» « طالع ص٢ »

فيما يصل وزير الدفاع الأمريكي الثلاثاء القادم

وزير الدفاع الإيطالي يبدأ غداً زيارة رسمية للمملكة

□ كتب - صالح الفالح:

علمت «الجزيرة» من مصادر مطلعة بالسفارة الايطالية بالرياض ان وزير الدفاع الايطالي سنكونيا ميلير سوف يصل يوم غد السبت الى المملكة العربية السعودية في زيارة رسمية تستغرق عدة أيام على رأس وفد رسمي رفيع المستوى والتي تأتي بدعوة رسمية من صاحب السمو الملكي الامير سلطان بن عبدالعزيز النائب الثاني لرئيس مجلس الوزراء وزير الدفاع والطيران والمفتش العام.. حيث سيكون سمو الامير سلطان بن عبدالعزيز في مقدمة مستقبلي وزير الدفاع الايطالي والوفد المرافق له لدى وصوله الى مطار قاعدة الرياض الجوية.

هذا ومن المقرر ان يعقد الامير سلطان بن عبدالعزيز مع نظيره وزير الدفاع الايطالي جلسة محادثات ثنائية تتركز حول الأوضاع على الساحة الاقليمية والدولية اضافة الى بحث آخر التطورات والمستجدات الراهنة التي تشهدها المنطقة.. ومسيرة عملية السلام في الشرق الأوسط الى جانب بحث آفاق تعزيز التعاون الثنائي المشترك بين البلدين في المجالات العسكرية وعدد من الأمور ذات الاهتمام المشترك.

من جهة اخرى يصل الى المملكة العربية السعودية يوم الثلاثاء القادم وزير الدفاع الامريكي وليام كوهين في زيارة رسمية مماثلة تستغرق يومين ضمن جولة خليجية يقوم بها كوهين للمنطقة واوضح بيان رسمي صادر عن السفارة الامريكية بالرياض حصلت عليه «الجزيرة» ان وزير الدفاع الامريكي سيلتقي خلال زيارته بصاحب السمو الملكي الأمير عبدالله بن عبدالعزيز ولي العهد نائب رئيس مجلس الوزراء رئيس الحرس الوطني وصاحب السمو الملكي الامير سلطان بن عبدالعزيز النائب الثاني لرئيس مجلس الوزراء وزير الدفاع والطيران وسيتم خلال ذلك بحث العلاقات الثنائية والأوضاع الاقليمية والدولية واخر التطورات في المنطقة والموضوعات ذات الاهتمام المشترك.

العسكريون يعطلون الدستور فارضين الأحكام العرفية ويبقون الرئيس

الجيش الباكستاني يحاصر البرلمان ويتهم نواز شريف بتسريب أسرار عسكرية

اعتقالات واسعة ومنع الوزراء السابقين والمحافظين وحكام الأقاليم من السفر للخارج

□ كراتشي - رويترز: عدد كبير من المواطنين الباكستانيين يقفون في صف طويل امام احد البنوك المحلية في انتظار تسديد فواتيرهم وذلك بعد عودة البنوك للعمل بعد فترة توقف كان سببها الانقلاب.

□ إسلام اباد - رويترز:

اعلن الجيش الباكستاني أمس الخميس انه عطل الدستور والجمعية الوطنية «البرلمان» واضاف ان جميع ارجاء البلاد تخضع لسيطرة القوات المسلحة الباكستانية.

وقال الجيش في بيان يعلن حالة الطوارئ في البلاد انه سيتم «تعطيل دستور جمهورية باكستان الاسلامية».

وفي البيان الذي صدر في وقت مبكر امس الخميس اعلن الجنرال برويز مشرف قائد الجيش الذي اطاح برئيس الوزراء نواز شريف في انقلاب وقع يوم الثلاثاء الماضي انه تم تنحية جميع وزراء الحكومة وحكام الاقاليم وكبار المسؤولين عن مناصبهم.

وقال البيان «تخضع جميع ارجاء باكستان لسيطرة القوات المسلحة الباكستانية».

واضاف البيان ان مشرف سيباشر تصريف شؤون البلاد الا ان الرئيس محمد رفيق ترار سيبقى في منصبه.

وقال ان الحقوق الاساسية التي لا تتعارض وحالة الطوارئ ستظل سارية.

البقية «ص٢٥» «طالع ص٣٧»

التصويت من ١٨ إلى ٢٢ أكتوبر الجاري وفي ٤ دورات اقتراع

د. القصيبي وماتسورافي مقدمة الأحد عشر متنافساً على قيادة اليونسكو

□ باريس - أ.ف.ب:

بدأت منظمة الامم المتحدة للتربية والعلوم والثقافة «يونيسكو» رسميا الاعداد لخلافة مديرها العام الأسباني فيديريكو مايور الذي تنتهي ولايته في ١٤ تشرين الثاني / نوفمبر القادم.

وقد استمع اعضاء المجلس التنفيذي للمنظمة وعددهم ٥٨ عضوا طيلة يوم أمس الأول للمرشحين الأحد عشر للمنصب.

ويأتي المرشحون لمنصب مدير المنظمة التي تتخذ من باريس مقرا، من استراليا والمجر واندونيسيا وترينيداد وتوباغو والفلبين واليابان والسعودية ومصر ورومانيا وسريلانكا وجورجيا.

وتم اختيار المرشحين للاستماع اليهم بالقرعة واعطي كل منهم ٣٠ دقيقة، منها ١١ دقيقة لعرض برنامجه ورؤيته لليونيسكو في القرن المقبل، و٢٠ دقيقة للاجابة على ستة اسئلة واحد من كل منطقة اقليمية.

ومن المقرر ان يتم التصويت من ١٨ الى ٢٢ من الشهر الجاري دون ان يصدر أي بلاغ رسمي قبل النتيجة النهائية.

ويتألف المجلس التنفيذي وهو بمثابة مجلس اداري للمؤتمر العام للمنظمة التي تضم ١٨٧ عضوا، في قسمه الاعظم من موظفين رسميين يصوتون تبعا لتعليمات بلادهم أو للتجمعات الاقليمية التي ينتمون اليها، اما الباقون فأساتذة جامعات أو شخصيات عامة.

ويتعين الحصول على أغلبية ٣٠ صوتا للفوز بالمنصب خلال الدورات الأربع الأولى للاقتراع. وفي حال عدم حصول أي من المرشحين على هذه الاصوات يتم تنظيم دورة أخيرة للمرشحين الاثنين الفائزين بأعلى الأصوات.

وتوقع دبلوماسي أوروبي رفيع المستوى ان يحصل المرشح السعودي غازي القصيبي والسفير الياباني في باريس كوشيروا ماتسورا على حوالي عشرين صوتا منذ الدورة الأولى

البقية «ص٢٥»

اليوم الإفراج عن ١٥٠ فلسطينياً والتعويض ليس بديلاً لحق العودة

عرفات بحث مع رئيس وزراء اليابان ووزير خارجيته العلاقات وعملية السلام

□ طوكيو - أ.ف.ب: رئيس الوزراء الياباني كيزو اوبوتشي اثناء مرافقته للرئيس الفلسطيني ياسر عرفات بعد انتهاء المباحثات التي تمت في مكتب رئيس الوزراء الياباني امس وذلك خلال زيارة الرئيس الفلسطيني ياسر عرفات لليابان والتي تستمر لمدة يومين.

□ طوكيو - أ.ف.ب:

افاد مصدر حكومي ان الرئيس الفلسطيني ياسر عرفات وصل امس الخميس الى طوكيو للمشاركة في المؤتمر السادس للجنة الاتصال المكلفة مساعدة السلطة الفلسطينية.

واضاف المصدر نفسه ان عرفات التقى امس رئيس الوزراء الياباني كيزو اوبوشي ووزير الخارجية الجديد يوهيي كونو للبحث في العلاقات الثنائية وعملية السلام في الشرق الاوسط.

ويشارك في المؤتمر الذي افتتح امس الخميس ويستمر حتى اليوم الجمعة ممثلون عن الاتحاد الاوروبي والولايات المتحدة واسرائيل ومصر والأردن ودول اخرى اضافة إلى البنك الدولي وصندوق النقد الدولي.

وسيلقي عرفات كلمة امام المندوبين صباح اليوم الجمعة.

وسيطلب الوفد الفلسطيني من الدول المانحة تسريع تقديم المساعدات الضرورية لتنفيذ المشاريع المهمة للبنى التحتية الفلسطينية ويأخذ الفلسطينيون على الدول المانحة انها لم تدفع سوى الثلث من ٧٥٠ مليون دولار وعدت بها للعام ١٩٩٩م بحسب مصادر فلسطينية.

وقد التزمت الدول المانحة اثناء مؤتمر واشنطن في تشرين الثاني / نوفمبر ١٩٩٨م بتقديم مساعدة قيمتها ٣,٣ مليارات دولار على مدى خمس سنوات (١٩٩٩-٢٠٠٣) الى السلطة الفلسطينية وتعتبر اليابان المانح الرئيسي لهذه المساعدة.

يشار إلى ان لجنة الاتصال المكلفة مساعدة السلطة الفلسطينية انشئت في العام ١٩٩٣م.

على صعيد اخر اوضح السيد هشام عبدالرازق مسؤول ملف المعتقلين والاسرى في السلطة الفلسطينية ان من بين المعتقلين الـ١٥٠ الذين ستفرج عنهم اليوم اسرائيل يوجد معتقلون حكموا بالمؤبد والمدد الطويلة بينهم معتقلون من مختلف التنظيمات الفلسطينية.

وقال في تصريح خاص لراديو «صوت فلسطين» اذاعه صباح امس ان من المعتقلين تسعة اشبال و٤٩ اسيرا من مقاتلي الدوريات اي الذين كانوا يقاتلون في صفوف الثورة الفلسطينية من العرب من العراق والأردن وليبيا والسودان ولبنان وتونس ومصر.. وذكر ان هؤلاء سيتم نقلهم الى منطقة السلطة الفلسطينية اذا رغبوا في ذلك.

واكد انه سيتم حل قضية المعتقل ماهر ابو عوف الذي امضى عشرين عاما في السجون الاسرائيلية.. مشيرا إلى ان هناك دفعة ثالثة من المعتقلين سيتم بحثها مع الجانب الاسرائيلي.

ومن ناحية اخرى رفض الدكتور اسعد عبدالرحمن

البقية «ص٢٥»

إقامة جناح فلسطيني مستقل في معرض القرية الألفية خلال أيام

المملكة وضعت جناحها للدفاع عن عروبة القدس والتصدي للمؤامرة الإسرائيلية

□ القاهرة - مكتب الجزيرة - علي السيد:

تلقى الدكتور عصمت عبدالمجيد الامين العام لجامعة الدول العربية امس رسالة خطية من الرئيس الفلسطيني ياسر عرفات حول تطورات الموقف في قضية والت ديزني، والجهود التي بذلت لاقامة جناح فلسطيني مستقل في معرض القرية الالفية الذي تنظمه الشركة بدءاً من اكتوبر الجاري ولمدة عام.

وصرح السفير محمد صبيح مندوب فلسطين الدائم لدى الجامعة العربية ان

البقية «ص٢٥»

الشرع يغادر المستشفى عائداً إلى دمشق براً

□ بيروت - أ.ف.ب:

غادر فاروق الشرع امس الخميس مستشفى الجامعة الامريكية في بيروت عائدا الى بلاده برا بعد ان اجريت له عملية جراحية في الرابع من تشرين الاول اكتوبر اثر اصابته بتمزق في الشريان الاورطي الابهر.

وقد استقل الشرع من دون مساعدة سيارة رسمية توجهت الى الحدود السورية.

البقية «ص٢٥»

اليوم.. وكل جمعة

ملحق آفاق إسلامية

□ عمرتك صحيحة يانوال..!
□ دعوة إلى الرفق بالبهائم
□ الشريعة الإسلامية سبقت في الدعوة إلى حماية الإنسان
□ الغرب والكلاب
□ عدم الاغترار بزينة الحياة الدنيا
□ عش رجبا ترى عجبا!
□ نسعى لإنارة الرأي العام البلجيكي عن فلسفة الإسلام
□ حتى لا تفسد الأسرة جميعاً
□ مشاغل الخياطة النسائية وبعض التجاوزات

٢١٠٨ قتيل و٨ آلاف جريح من المدنيين

الروس يصعدون قتالهم والشيشانيون يقاومون ببسالة

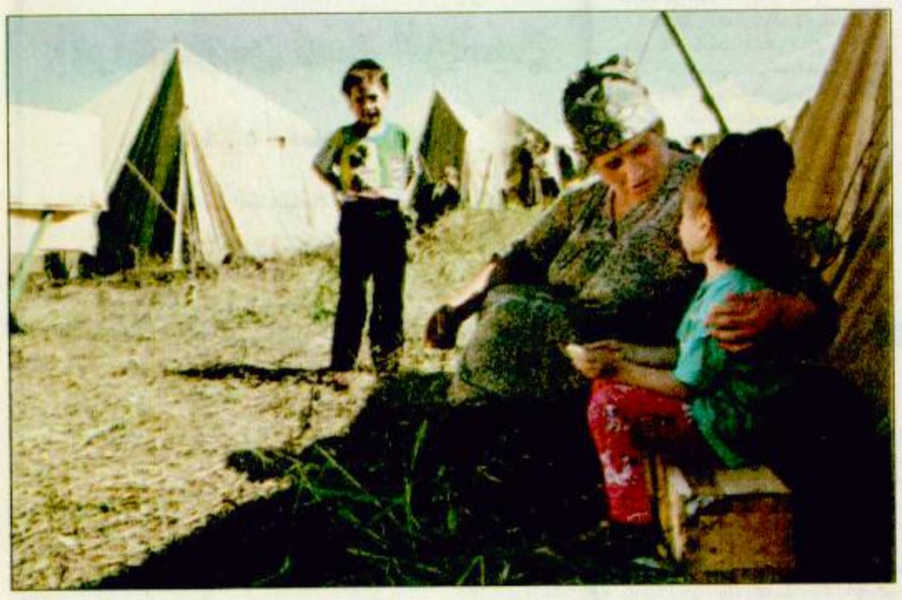

□ انجوشيا - روسيا - امرأة شيشانية تقوم بمواساة طفلة صغيرة داخل مخيم للاجئين الشيشان في انجوشيا «أ.ف.ب».

□ موسكو - د.ب.أ:

ذكرت التقارير ان القوات الروسية في الشيشان تخوض امس الخميس قتالا عنيفا مع المسلحين الاسلاميين في بلدة جوراجورسكي التي يعتقد ان قائد المتمردين الشيشاني شامل باساييف محاصر فيها.

وصرحت وزارة الدفاع الروسية لوكالة ايتار- تاس الروسية للانباء ان قوات الثوار تقاوم القوات الروسية بشدة.

وتقع بلدة جوراجورسكي على بعد حوالي ٥٠ كيلومترا شمال غرب العاصمة الشيشانية جروزني.

وذكرت التقارير الواردة من جروزني ان القوات الروسية صعدت هجومها في عدة مناطق وقال مسؤولون شيشان ان بلدات تولستوي- يورت وينوجرادوني وبراجوني قد تعرضت لنيران مكثفة جدا.

وكانت موسكو قد قامت بنشر قوات برية في الشيشان قبل اسبوعين ردا على سلسلة من التفجيرات والغارات التي نفذها المتمردون في روسيا في آب / اغسطس وأيلول / سبتمبر الماضيين.

وتقول الحكومة الروسية ان قواتها تسيطر على ثلث مساحة البلاد شمال نهر تيريك وانها لا تستبعد الهجوم على العاصمة جروزني.

ويذكر ان الهدف الرسمي للعمليات التي تقوم بها القوات الروسية هو تدمير قوات الارهابيين واقامة منطقة امنية تحمي باقي انحاء روسيا من الهجمات غير ان الضربات الجوية الروسية لم تؤد سوى إلى تدمير البنية الصناعية وشبكة الاتصالات في الجمهورية الانفصالية.

هذا وافادت هيئة الاركان الشيشانية ان طائرتين روسيتين من طراز «سوخوي ٢٥» قصفتا امس الخميس شمال العاصمة الشيشانية غروزني بعد ليلة من القصف اسفرت عن وقوع ٣٦ قتيلا.

وقال مراسل وكالة فرانس برس في العاصمة الشيشانية ان القصف على غروزني اصاب منشآت نفطية. واضاف ان سحابة كثيفة من الدخان كانت تغطي صباح اليوم المنطقة التي توجد فيها عدة مصافٍ نفطية صغيرة.

واصاب صاروخ آخر محيط مطار الشيخ منصور وهو موقع سبق وتعرض لقصف الطيران الروسي في ٢٣ ايلول / سبتمبر.

واوضحت هيئة الاركان الشيشانية ان القصف الروسي خلال الليلة اوقع ٣٦ قتيلا و١٣٠ جريحا. واصابت هذه الضربات الجوية والقصف المدفعي ضواحي نوجاي- يورت وغوديرميس «شرق» وغوراغورسكي «غرب» دوليتسكي «على بعد كيلومترات غرب العاصمة الشيشانية» وباموت «جنوب غرب».

البقية «ص٢٥»

بعد أن رفض مجلس الشيوخ التصديق على معاهدة حظر التجارب النووية

الرئيس الأمريكي يجدد التزامه بالسعي لمنع انتشار الأسلحة النووية في العالم

□ واشنطن - ا.ف.ب:

اعلن الرئيس بيل كلينتون فجر امس بتوقيت الشرق الاوسط اثر رفض مجلس الشيوخ التصديق على معاهدة الحظر الشامل للتجارب النووية، تصميمه على الاستمرار في السعي لمنع انتشار الاسلحة النووية ودعا جميع الدول التي تملك قدرات نووية الى التخلي عن التجارب النووية.

وقال كلينتون امام الصحافة انه يشعر «بخيبة امل كبيرة» وانتقد بشدة رفض مجلس الشيوخ الذي تهيمن عليه اكثرية جمهورية التصديق على المعاهدة مشيرا الى ان الولايات المتحدة ستستمر «في الامتناع عن القيام بتجارب نووية».

واعرب كلينتون عن امله في ان تقوم بالخطوة نفسها روسيا والصين اللتان لم تصدقا بعد على المعاهدة.

واكد ان «المعاهدة هي في مصلحة امننا القومي ولن تزول ويجب الا تزول وسنستمر في دعوة مجلس الشيوخ الى التصديق عليها».

وخلص الى القول «في نهاية المطاف، ستصدق الولايات المتحدة على المعاهدة».

وكان كلينتون يتحدث الى الصحفيين في فناء البيت الابيض قائلاً «هذه الاتفاقية حيوية لحماية الشعب الامريكي من اخطار حرب نووية. ولذلك فانها تستحق الكفاح من اجلها. واؤكد لكم ان المعركة امامها شوط طويل قبل ان تنتهي».

هذا وفي طوكيو اعربت اليابان امس الخميس عن اسفها لرفض مجلس الشيوخ الامريكي التصديق على معاهدة الحظر الشامل للتجارب النووية قائلة ان ذلك يشكل ضررا «لا يمكن تقدير ابعاده» على جهود الحد من التسلح ونزع السلاح.

وقال يوهي كونو وزير الخارجية الياباني في بيان «التأثير السلبي الذي سيحدثه ذلك على جهود الحد من التسلح ونزع السلاح لايمكن تقدير ابعاده ولذلك فهو امر مؤسف للغاية».

وطالبت طوكيو الولايات المتحدة باتخاذ اجراءات عاجلة حتى لا تتضرر معاهدة الحظر الشامل للتجارب النووية من هذا الموقف.

وفي ولنجتون اعربت نيوزيلندا الخالية من الاسلحة النووية امس الخميس عن خيبة املها لرفض مجلس الشيوخ الامريكي التصديق على معاهدة الحظر الشامل للتجارب النووية.

وقال دون ميكنون وزير الخارجية في بيان «هذا ليس نهاية المطاف. لقد اكدت الادارة الامريكية عزمها على احترام وقف التجارب النووية مثلها مثل كل الدول النووية. لقد صدقت فرنسا والمملكة المتحدة بالفعل على المعاهدة».

وجاء موقف كلينتون واليابان كرد فعل لرفض مجلس الشيوخ الامريكي امس التصديق على معاهدة الحظر الشامل للتجارب النووية، خلال تصويت تاريخي، بعد ثلاث سنوات من توقيع الولايات المتحدة للمعاهدة في ١٩٩٦.

وقد رفض ٥١ من اعضاء مجلس الشيوخ في مقابل ٤٨ المعاهدة الدولية في اعقاب نقاش استمر بضع ساعات حول الدور المهيمن للولايات المتحدة في العالم والانتشار النووي.

ويشكل هذا الرفض هزيمة كبيرة للرئيس بيل كلينتون ويوجه ضربة قاسية لوضع المعاهدة الدولية التي وقعتها ١٥٤ دولة.

وكان كلينتون جعل من هذه المعاهدة التي تحظر اي تفجير نووي، عسكري او مدني، في الجو او في باطن الارض، اولوية في سياسته الخارجية. وكان رمزيا اول رئيس دولة يضع عليها توقيعه في ١٩٩٦.

لكن الجمهوريين الذين تذرعوا بمخاطر على الامن القومي للولايات المتحدة رفضوا التصديق عليها على رغم النداءات المتعددة للمجموعة الدولية.

وقد حصل التصويت بعد بضعة ايام من حملة ضغوط كثيفة لارجاء التصويت وخصوصا من جانب البيت الابيض علما بان مجلس الشيوخ هو الوحيد المخول بالتصديق على اي معاهدة.

وهذه هي المرة الاولى منذ عشرات السنين ترفض الولايات المتحدة معاهدة دولية بهذه الاهمية.

□ كلينتون □

أعلنته الخرطوم لمدة ثلاثة اشهر

بريطانيا رحبت بوقف إطلاق النار في السودان

□ لندن - ق.ن.ا:

رحبت بريطانيا امس بقرار الحكومة السودانية تمديد وقف اطلاق النار الشامل الذي اعلنته من جانب واحد لمدة ثلاثة اشهر اضافية.

وقال روبن كوك وزير الخارجية البريطانية في بيان اصدره بهذا الشأن ان قرار الحكومة السودانية يجد الترحيب من بريطانيا التي شجعت الاطراف دوما على وقف القتال لتسهيل العمل الانساني وتمهيد الاجواء امام مفاوضات تحقق حلا سياسيا للخلاف.

ووصف كوك وقف اطلاق النار بانه من الامور الضرورية لتحقيق السلام وسلامة وصول الاغاثة الى المتضررين من الحرب في جنوب السودان.. وقال انه بعث برسالة الى المتمردين الجنوبيين يطالبهم فيها باعلان وقف مماثل لاطلاق النار.

وكان وزير الخارجية البريطاني قد بعث امس الاول برسالة الى نظيره السوداني الدكتور مصطفى عثمان اسماعيل تضمنت الدعوة الى تمديد وقف اطلاق النار الحالي الذي من المفترض ان ينتهي اليوم «الجمعة».. كما تناولت الرسالة الاسراع في تبادل السفراء بين البلدين.

وكان السودان قد رحب بالطلب البريطاني باستئناف العلاقات على مستوى السفراء بعد ١٣ شهرا من انقطاعها نتيجة تأييد لندن للغارة الامريكية على مصنع سوداني للادوية العام الماضي.

وكان وزيرا خارجيتي البلدين قد اتفقا على هامش اجتماعات الجمعية العامة للامم المتحدة بنيويورك مؤخرا على تبادل السفراء في اقرب وقت ممكن.

□□□

توصية من عنان لمجلس الأمن:

مضاعفة مشتريات العراق من قطع الغيار لصناعة النفط

□ نيويورك - ا.ف.ب:

اوصى الامين العام للامم المتحدة كوفي عنان مجلس الامن الدولي بالسماح للعراق باستخدام ٦٠٠ مليون دولار، اي ضعف المبلغ السابق، لشراء قطع غيار ضرورية لصناعته النفطية.

وادرج انان في رسالة موجهة الى المجلس امس معظم المقترحات التي قدمتها الحكومة العراقية حول سبل صرف ثلاثة مليارات دولار يسمح للعراق بالحصول عليها مقابل تصدير نفطه حتى ٢٠ تشرين الثاني/ نوفمبر.

وفي ٤ تشرين الاول/ اكتوبر كان مجلس الامن الدولي اجاز لبغداد تجاوز سقف الصادرات المحددة من النفط استثنائيا بسبب ارتفاع اسعار الخام في السوق العالمية.

وكانت الولايات المتحدة رفضت حينها مضاعفة مبلغ ٣٠٠ مليون دولار المخصص للعراق لاصلاح المعدات النفطية، وفق ما اعلن مصدر دبلوماسي.

وقال مدير برنامج النفط مقابل الغذاء بينون سيفان ان تأييد عنان لمقترحات العراق هدفها اعطاء الاولوية لتحسين الوضعين الغذائي والصحي للعراقيين.

وفي رسالة الى السفير العراقي تحمل تاريخ الثلاثاء ونشرت اول امس الاربعاء، قال سيفان ان الامين العام يريد زيادة الحصة الغذائية للعراقيين الى ٢٣٠٠ سعرة حرارية يوميا كحد ادنى.

ويقول مسؤولون في الامم المتحدة ان هذه الحصة لا تتجاوز ٢٠٠٠ سعرة حرارية حاليا.

□□□

المتحدث باسم الأمم المتحدة ومسئولو إغاثة:

النقص الحاد في وسائل النقل يعرقل وصول الإغاثات للاجئي تيمور الشرقية

□ ديلي - رويترز:

قال مسؤولو اغاثة امس الخميس ان النقص الحاد في الشاحنات في تيمور الشرقية يعقد جهود الاغاثة الدولية وان موسم سقوط الامطار سيفاقم المشكلة.

وقال مايكل بارتون المتحدث باسم الامم المتحدة في ديلي عاصمة تيمور الشرقية «لدينا نقص هائل. لا توجد عربات كافية.. حرصت المنظمات الانسانية على احضار اعداد كبيرة من الشاحنات الآن لكن المشكلة لا تزال قائمة».

واندلعت اعمال عنف في تيمور الشرقية بعد ان اختار السكان خلال استفتاء نظمته الامم المتحدة الاستقلال عن اندونيسيا التي غزت المستعمرة البرتغالية السابقة عام ١٩٧٥.

ودمرت المدن والقرى في موجة من العنف القيت مسؤوليتها على ميليشيا موالية لجاكرتا نقلت كل شيء له قيمة في شاحنات الى تيمور الغربية حيث اقامت مواقع جديدة لها.

وعادت منظمات الامم المتحدة ومنظمات الاغاثة الاخرى الى تيمور الشرقية منذ بضعة اسابيع فقط لتجد كل شاحناتها وعرباتها قد اختفت وما بقي منها قد اتلف بصورة كبيرة.

ومن المنتظر ان يبدأ موسم هطول الامطار بنهاية اكتوبر تشرين الاول الحالي مما سيفاقم مشكلة النقل.

ويعتقد ان اكثر من ٤٠٠ الف تيموري لا يزالون مختبئين في الجبال خائفين من ان يعودوا الى ديارهم المهدمة رغم وجود القوة متعددة الجنسيات التي كلفتها الامم المتحدة باعادة النظام والامن الى الاقليم.

□□□

وزير خارجيتها:

الهند تسعى لتحقيق إجماع داخلي بشأن معاهدة نووية

□ نيودلهي - رويترز:

قال جاسوانت سينغ وزير خارجية الهند امس الخميس ان حكومته ستواصل سعيها لتحقيق اجماع داخلي لتوقيع معاهدة الحظر الشامل للتجارب النووية.

وقال سينغ للصحفيين خلال احتفال بمناسبة استمراره في منصبه في الحكومة الهندية الجديدة «سنستمر بالقطع في السعي لتحقيق اكبر اجماع ممكن».

وادلى سينغ بهذه التصريحات بعد ان رفض مجلس الشيوخ الامريكي الذي يهيمن عليه الجمهوريون التصديق على المعاهدة في اقتراع الليلة قبل الماضية باغلبية ٥١ صوتا ضد ٤٨ صوتا، رغم النداء الذي وجهه الرئيس الأمريكي بيل كلينتون.

واجرت الهند وباكستان سلسلة من التجارب النووية اثارت موجة من الانتقادات الدولية.

في المؤتمر السنوي الرابع بجامعة اسيوط في صعيد مصر

٧٠ شخصية عربية تناقش الأمن العربي والخيار النووي في الشرق الأوسط

□ القاهرة - مكتب الجزيرة - فتحي ابو الحمد

بمشاركة اكثر من ٧٠ شخصية عربية من المهتمين بالاسلحة النووية تنظم جامعة اسيوط المؤتمر السنوي الرابع حول «مستقبل الخيار النووي في الشرق الاوسط» في الفترة من ١٦-١٨ نوفمبر القادم.

وصرح الدكتور محمد ابراهيم منصور مدير مركز دراسات المستقبل ورئيس المؤتمر: إن المؤتمر الرابع يهدف الى بحث سبل تفعيل النظام الدولي لمنع انتشار الاسلحة النووية والعمل على إيجاد نظام دولي ملزم يفرض عقوبات وقيوداً دولية رادعة على الدول التي ترفض الانضمام الى معاهدة حظر الانتشار النووي واخضاع منشآتها النووية للتفتيش.

واشار الى ان المؤتمر يفتتحه وزير التعليم العالي المصري الدكتور مفيد شهاب ويبحث عدداً من الاوراق والدراسات الهامة من بينها الاثار الاستراتيجية والاقليمية للتجارب النووية الهندية والباكستانية وتداعياتها على الامن العربي، وايضا يناقش المؤتمر الخيارات العسكرية البديلة للخيار النووي كامكانات بناء قوة عربية نووية واولويات الامن القومي العربي واحتمالات ظهور قوى نووية جديدة في الشرق الاوسط ومحاذير استخدام السلاح النووي بالمنطقة او الخيارات العسكرية غير النووية لبناء التوازن الاستراتيجي في الشرق الاوسط.

□□□

يخلف سلفه سولانا

جورج روبرتسون يتسلم مهامه كأمين عام للحلف الأطلسي

□ بروكسل - ا.ف.ب:

تسلم وزير الدفاع البريطاني السابق جورج روبرتسون صباح امس الخميس مهامه الجديدة كامين عام لحلف شمال الاطلسي، كما افاد مراسل وكالة فرانس برس.

وقد وصل اللورد روبرتسون الذي منحته الملكة اليزابيث هذا اللقب مؤخرا في حوالي الساعة ١٠,١٥ بالتوقيت المحلي الى مقر الحلف الأطلسي في بروكسل.

وسيلتقي سفراء الدول الـ١٩ الاعضاء والهيئات العليا المدنية والعسكرية في الحلف.

ويحل روبرتسون مكان الأسباني خافيير سولانا الذي سيصبح الاثنين المقبل ممثلا دبلوماسيا للاتحاد الأوروبي.

□□□

وفاة الرئيس التنزاني السابق جوليوس نيريري

□ دار السلام - ا.ف.ب:

اعلن التلفزيون التنزاني امس الخميس ان الرئيس التنزاني السابق جوليوس نيريري توفي عن ٧٧ عاما في لندن حيث كان يعالج منذ التاسع من ايلول/ سبتمبر الماضي من سرطان في الدم. وطلب الرئيس التنزاني من الأمة «الحفاظ على الهدوء». وكان جوليوس نيريري ادخل غرفة العناية الفائقة في مستشفى سانت توماس في لندن منذ التاسع من ايلول/ سبتمبر الماضي.

واصيب بجلطة في الدماغ ليلة الثلاثاء الاربعاء.

وحمل نيريري لقب «موليمو» او «المعلم» باللغة الكيسواحيلية، قاد بلاده الى الاستقلال عام ١٩٦١ واستقال طوعا من الرئاسة التنزانية عام ١٩٨٥.

□□□

إطلاق سراح أربعة من الرهائن المحتجزين بجورجيا

□ تفليس - رويترز:

تم الافراج امس عن اربعة من بين رهائن الامم المتحدة السبعة.

وذكرت وكالة الانباء الالمانية نقلا عن اجهزة الامن المحلية انه ليس من الواضح ما اذا كان الرهائن الاربعة قد افرج عنهم ام ان القوات الجورجية قامت بعملية لاطلاق سراحهم من المسلحين. والرهائن الاربعة المفرج عنهم من المانيا وسويسرا وجمهورية التشيك والاورجواي من بين الرهائن السبعة الذين قيل ان خمسة منهم مراقبون عسكريون من سويسرا والسويد والاورجواي واليونان والتشيك فضلا عن ممرض الماني ومترجم محلي. يذكر ان الحكومة الجورجية قد حذرت من ان الحكومة ستستخدم القوة لاطلاق موظفي الامم المتحدة في حالة فشل المحادثات ولا زال ثمانية رجال يحتجزون الرهائن الثلاثة الباقين بمنزل في قرية مرامبا الجبلية في ابخازيا.

تبدأ الأسبوع القادم

إيران تحاكم ناشري مسرحية هزلية اعتبرت تجديفا

□ طهران - الوكالات:

قالت وكالة انباء الجمهورية الاسلامية الايرانية ان اشخاصا محتجزين بشأن نشر مسرحية هزلية اعتبرت اهانة دينية سيقدمون للمحاكمة في الاسبوع القادم.

ونشرت الوكالة بيانا قضائيا يقول ان محكمة صحفية ستبدأ يوم الاربعاء القادم نظر القضية المقامة ضد نشرة «موج» التي نشرت المسرحية.

وتحتجز السلطات اربعة على الاقل على ذمة هذه القضية.

وكان نشر المسرحية في الشهر الماضي قد سبب ضجة بين المسؤولين الذين يعتبرونها تجديفا وهاجم بعض كبار رجال الدين وجماعات محافظة علانية الرئيس محمد خاتمي ووجهوا اللوم الى سياساته الثقافية الليبرالية في خلق مناخ يعرض للخطر المبادىء الاسلامية.

وتراجعت الهجمات على خاتمي بعد ان ايده الزعيم الديني علي خامنئي.

من جهة أخرى قال وزير الخارجية الفرنسي اوبير فدرين ان فرنسا تعتزم ابلاغ الرئيس الايراني محمد خاتمي ان مسألة اليهود الايرانيين الثلاثة عشر المتهمين بالتجسس قد تعرقل مسعاه لتحسين الروابط مع العالم الخارجي.

واضاف فدرين ان محادثات اجراها في الآونة الاخيرة مع وزير الخارجية الايراني كمال خرازي اعطته انطباعات بان طهران تحاول ايجاد مخرج ينقذ ماء الوجه لهذه المسألة.

وفي طهران اعربت وزارة الخارجية الايرانية عن «دهشتها» لتصريحات فدرين وقالت ان العلاقات مع الدول الاخرى تقوم على مبدأ عدم التدخل في الشؤون الداخلية.

ونقل التلفزيون الايراني عن متحدث باسم الوزارة قوله «الفصل في قضية الاشخاص المتهمين بالتجسس هو من اختصاص الجهاز القضائي الايراني».

واليهود الثلاثة عشر القي القبض عليهم اوائل هذا العام في جنوب ايران بتهم التجسس لحساب اسرائيل وهي تهم قد تصل عقوبتها الى الاعدام.

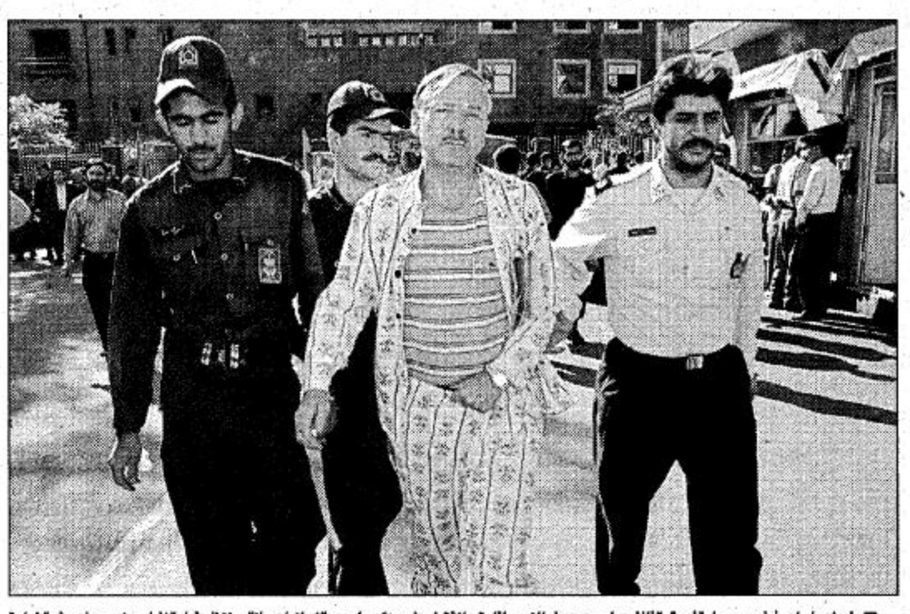
□ طهران - ايران - ا.ف.ب: رجل الأعمال الألماني هيلموت هوفر المتهم باقامة علاقة غير شرعية مع احدى الايرانيات مازال ينتظر قرار الافراج عنه بعد ان دفع الغرامة المفروضة عليه ولكنه الآن قد يواجه عقوبات اخرى حيث يشاهد في الصورة وهو في طريقه الى المحكمة امس بعد اتهامه بالقيام باتصالات خارجية مشكوك في امرها.

يحظر على اليهود زيارته في السجن

حاخامات يهود يصدرون «أمر حرمان ديني» بحق قاتل رابين

□ القدس - رويترز:

قال حاخام يهودي امس الخميس ان اكثر من ٥٠ من الحاخامات الاسرائيليين وقعوا قرارا بالحرمان الديني بحق بيجال عامير اليهودي اليميني المتطرف الذي اغتال رئيس الوزراء الراحل اسحاق رابين.

وصدر الحكم الديني الذي يحظر على اليهود زيارة عامير في السجن او التحدث اليه او الكتابة له قبل الذكرى السنوية الرابعة لاغتياله رابين في الرابع من نوفمبر تشرين الثاني عام ١٩٩٥. ويستثنى من الحظر العاملون في السجن وافراد أسرة عامير.

وقال الحاخام اليهودي بشأن الحكم الذي يتوقع ان ينفذه اليهود الملتزمون بتعاليم الحاخامات الذين وقعوه «انه بيان بشأن القانون اليهودي وبيان اخلاقي وبيان تربوي».

وقالت صحيفة هاارتس ان من بين الذين وقعوا على القرار حاخامات من خمس مستوطنات يهودية في الضفة الغربية المحتلة. والمستوطنون من اشد المعارضين لتحركات رابين من اجل السلام مع الفلسطينيين.

ونسبت هاارتس الى نفتالي روثنبرج حاخام مستوطنة هار ادار الذي بدأ الجهود لصدور قرار الحرمان الديني بحق عامير ان هذه هي المرة الأولى التي يوقع فيها حاخامات مثل هذا الأمر الذي يركز على ما وصفه بقيم الديمقراطية والوحدة اليهودية.

انتخاب دول جديدة بمجلس الأمن

□ نيويورك - ا.ف.ب:

انتخبت الدول الاعضاء الـ١٨٨ في الامم المتحدة امس الخميس كلا من بنغلاديش وجامايكا ومالي وتونس اعضاء غير دائمين في مجلس الامن لمدة عامين.

واعلن رئيس الجمعية العامة للامم المتحدة ثيوين غوريراب ان الدول الاعضاء سيجرون دورة انتخاب ثانية للاختيار بين سلوفاكيا واوكرانيا.

وفي الدورة الاولى حصلت بنغلاديش وتونس على ١٧٢ صوتا وحصلت مالي وجامايكا على ١٧١ صوتا.

وسيخلف الاعضاء الجدد في مجلس الامن اعتبارا من الاول من كانون الثاني - يناير ٢٠٠٠ كلا من البرازيل والغابون وغامبيا وسلوفينيا.

ويتم سنويا تجديد ثلث اعضاء مجلس الامن مداورة على اساس اقليمي. يذكر ان المجلس يضم خمس دول دائمة العضوية تتمتع بحق النقض الفيتو وهي الصين والولايات المتحدة وفرنسا وبريطانيا وروسيا.

ومجلس الامن هو الهيئة الوحيدة في الامم المتحدة المخولة اتخاذ قرار اللجوء الى القوة ضد اي بلد عضو.

مجلس النواب الأمريكي يوافق على ٢٦٧ مليار دولار للدفاع

□ واشنطن - ا.ف.ب:

وافق مجلس النواب الامريكي امس باكثرية عريضة على مشروع قانون مالي يمنح الدفاع ٢٦٧,٧ مليار دولار يؤمن مبالغ لتطوير المطاردة الشبح اف-٢٢.

كذلك ينص مشروع القانون الذي وافق عليه ٣٧٢ صوتا وعارضه ٥٥ وبات يتعين رفعه الى مجلس الشيوخ على رفع رواتب العسكريين الامريكيين بنسبة ٤,٨ في المئة.

وعلى اساس تسوية تم التوصل اليها الاسبوع الماضي في البرلمان، سيتم الافراج عن مليار دولار للسنة المالية ٢٠٠٠ التي بدأت في الأول من تشرين الأول/ اكتوبر الجاري لتمويل ابحاث وتطوير نماذج المطاردة الشبح اف-٢٢.

وكانت ادارة كلينتون طالبت بـ١,٩ مليار دولار للسنة المالية ٢٠٠٠ لتمويل شراء ست طائرات من هذا النوع.

وتعتبر المطاردة اف-٢٢ ذات المحركين الجيل الأخير من الطائرات الحربية الأمريكية التي تنتجها شركة لوكهيد مارتن.

خادم الحرمين يهنىء

تتمة المنشور ص١

واعرب الملك الفدى في برقيته نيابة عن شعب وحكومة المملكة العربية السعودية وباسمه شخصيا عن ابلغ التهاني الودية، واصدق التمنيات الأخوية بالصحة والسعادة لفخامة الرئيس زين العابدين بن علي.. وبالتقدم المستمر والازدهار الدائم لشعب تونس الشقيق.

سمو ولي العهد يزور

تتمة المنشور ص١

الاحتفال الكبير الذي تنظمه امارة واهالي منطقة المدينة المنورة ابتهاجا بمقدم سمو ولي العهد.

وكان في استقبال سمو امير المنطقة لدى وصوله صاحب السمو الملكي الامير فيصل بن عبدالمجيد بن عبدالعزيز رئيس اللجنة العليا المنظمة ومحمد بن عايش الطيار مدير عام مكتب سموه عضو اللجنة المنظمة واعضاء اللجنة المنظمة للحفل وقد اطلع سموه على بعض البروفات لعدد من العروض التي ستقدم ضمن هذا الاحتفال.

وفي الاطار نفسه عبر سمو الامير فيصل بن عبدالمجيد عن اعتزازه وكافة اهالي منطقة المدينة المنورة بمناسبة الزيارة الميمونة التي سيقوم بها الى المنطقة صاحب السمو الملكي الامير عبدالله بن عبدالعزيز ولي العهد نائب رئيس مجلس الوزراء رئيس الحرس الوطني والتي تجسد اهتمامات القيادة بالمواطنين وتحقيق المزيد من الرفاهية والرخاء لهذا الوطن وابنائه.

واكد سموه خلال مؤتمر صحفي عقد مساء امس ان اللجنة العليا المنظمة تتابع باشراف مباشر من صاحب السمو الملكي الامير عبدالمجيد بن عبدالعزيز امير منطقة المدينة المنورة منذ فترة استعداداتها لتنظيم احتفال كبير يعبر عن صادق مشاعر الولاء التي يكنها اهالي المدينة المنورة حاضرة وبادية لقيادتهم الرشيدة.

واوضح سموه ان الاحتفال سيقام مساء الثلاثاء القادم الموافق ١٠/٧/١٤٢٠هـ على استاد مدينة الامير محمد بن عبدالعزيز الرياضية داعيا سموه المواطنين للمشاركة بالحضور لهذه الاحتفالية الشعبية مشيرا الى ان فعاليات الاحتفال ستبدأ عقب صلاة العشاء متضمنة العديد من الفقرات المتنوعة والتي تحكي مسيرة التنمية وتطور هذه البلاد.

واضاف سموه كما يتضمن العرض رؤية خاصة عن افاق المستقبل بعادات وتقاليد المملكة مع الانطلاق نحو افاق القرن الجديد.

واشار سموه الى ان فترة الاحتفال ستستغرق حوالي ساعتين بمشاركة اكثر من ٢٤٠٠ شخص من طلاب المدارس والقطاعات الامنية المختلفة.

ونوه سموه بالكوادر الوطنية التي تشرف على تنظيم هذا الاحتفال وقال ان شباب الوطن اصبح مؤهلا وقادرا على الابداع والتميز.

وشكر سموه وسائل الاعلام وحثها على ابراز هذه المناسبة، كما اجاب سموه على العديد من استفسارات رجال الاعلام حول العديد من الوضوعات المتعلقة بهذه المناسبة.

سمو النائب الثاني

تتمة المنشور ص١

وعبر سموه عن اجمل التهاني واطيب التمنيات بموفور الصحة والسعادة لسموه سائلا المولى ان يمده بتوفيقه الدائم.

كمابعث صاحب السمو الملكي الامير سلطان بن عبدالعزيز النائب الثاني لرئيس مجلس الوزراء ووزير الدفاع والطيران والمفتش العام برقية تهنئة لفخامة الرئيس زين العابدين بن علي رئيس الجمهورية التونسية بمناسبة ذكرى الجلاء عن بنزرت.

واعرب سمو النائب الثاني في برقيته عن اخلص التهاني الودية مقرونة بتمنياته الأخوية بموفور الصحة والسعادة لفخامة الرئيس زين العابدين بن علي والازدهار الدائم لشعب تونس الشقيق.

عسير من أوائل

تتمة المنشور ص١

الامام محمد بن سعود رحمه الله ومعاونة الشيخ محمد بن عبدالوهاب والتعاون معه ولشد ازره حتى انتشرت دعوته في هذه الجزيرة وفي العالم كله وكانت منطقتكم هذه من اوائل البلدان التي انضمت لهذه الدعوة ولهذه الدولة حبا وسمعا وطاعة لله قبل كل شيء ثم لهذه الدولة ولهذه القيادة. جاء ذلك في كلمة سلسموه ارتجلها امس لدى رعايته حفل توزيع جائزة ابها وذلك على مسرح المفتاحة بمركز الملك فهد الثقافي بابها.

وكان في استقبال سموه لدى وصوله مقر الحفل صاحب السمو الملكي الامير خالد الفيصل بن عبدالعزيز امير منطقة عسير وصاحب السمو الملكي الامير بندر بن خالد الفيصل وصاحب السمو الملكي الامير سلطان بن خالد الفيصل وصاحب السمو الملكي الامير تركي بن سعد الفيصل وصاحب السمو الملكي الامير سعود بن خالد الفيصل.

الجيش الباكستاني

تتمة المنشور ص١

وانهى البيان يومين من التكهنات بشأن خطط الجيش الباكستاني في اعقاب الانقلاب الذي وقع بعد ساعتين فقط من اصدار شريف امرا بعزل مشرف من منصبه كقائد للجيش.

كما يجيء البيان في اعقاب ادانة دولية للانقلاب ونداءات باعادة الديمقراطية الى باكستان.

ولم يشر البيان الى شريف الذي اتهمه الجيش بالتآمر على القوات المسلحة.

وقال متحدث باسم الجيش امس ان القوات المسلحة قد توافرت لديها ادلة تبرهن على ان شريف كان ضالعا في مؤامرات ضد القوات المسلحة للبلاد.

من جهة اخرى قال ضابط امن ان الجيش الباكستاني اجل امس الخميس جميع العاملين من البرلمان وحاصر المبنى.

ولم يرد على الفور اي تفسير رسمي لهذا الاجراء الذي جاء قبل يوم من عقد جلسة للجمعية الوطنية دعي لعقدها قبل الانقلاب العسكري الذي وقع يوم الثلاثاء الماضي.

هذا وقد ترك الزعماء العسكريون الجدد في باكستان البلاد في حالة تخمين وترقب امس الخميس بشأن تحركهم التالي وسط نداءات دولية متنامية بالعودة بسرعة إلى الديمقراطية وشهدت السوق الرئيسية للاسهم هبوطا شديدا.

وبعد يومين من اطاحة زعيم الانقلاب الجنرال برويز مشرف برئيس الوزراء المنتخب نواز شريف مازال الباكستانيون ينتظرون بيانا بشأن السياسة وعد الجيش باصداره.

وبدلا من اصدار البيان صعد الجيش هجومه على شريف الذي مازال محتجزا واتهمه بتدبير «مؤامرة» عليه قبل الاطاحة به في انقلاب سلمي يوم الثلاثاء الماضي.

ونقلت وكالة انباء ان.ان.اي. المحلية عن متحدث باسم الجيش قوله «حصلنا على ادلة مؤكدة تثبت ان نواز شريف كان منهمكا في مؤامرات ضد الجيش».

كما اتهم الجيش شريف بتسريب اسرار عسكرية.

وفي حين لم ترد انباء عن السياسات التي سيعلنها مشرف بشأن الحكومة الجديدة او الشكل الذي ستأخذه اجتاحت شائعات عن اعلان الاحكام العرفية في بورصة كراتشي للاسهم مما ادى إلى انخفاض اسعار الاسهم في مرحلة ما بنسبة تسعة في المئة في جلسة المعاملات الصباحية.

ومن ناحية اخرى ذكرت التقارير امس الخميس ان الجيش الباكستاني قام باعتقال العديد من الضباط المقربين من رئيس الوزراء المخلوع نواز شريف كما حظر على ٤٠٠ من اعضاء حزبه و٢٠ من الصحفيين مغادرة البلاد.

ونقل عن المتحدث بلسان الجيش البريجادير راشد قرشي قوله ان السكرتير العسكري لشريف البريجادير يافد اقبال مالك والسكرتير السياسي له الميجور السابق بالجيش مشتاق طاهر محلي ورئيس التفتيش الميجور السابق راشد ورلياش وكذلك الملازم الجنرال طارق بيرفيز، قد جرى اعتقالهم لقيامهم بتدبير مؤامرة مع شريف ضد الجيش.

واضاف المتحدث ان الجيش لديه دليل ايضا على ان شريف قام بافشاء اسرار عسكرية.

وكان نواز شريف قد اقال قائد هيئة الاركان العامة الجنرال مشرف بيرفيز الذي قام بالانقلاب على رئيس الوزراء اول من امس.

وطبقا لما اوردته صحيفة جانج الواسعة الانتشار فقد حظرت السلطات ايضا على اكثر من ٤٠٠ من زعماء حزب الرابطة الاسلامية الذي يتزعمه شريف ومن بينهم محافظون سابقون ووزراء ورؤساء وزراء اقاليم مغادرة البلاد.

هذا وفي نبأ لاحق اكدت مصادر عسكرية امس الخميس ان رئيس الوزراء الباكستاني نواز شريف نقل خارج مقر اقامته الرسمي في اسلام اباد.

ولم تشأ هذه المصادر اعطاء مزيد من التفاصيل حول المكان الذي نقل اليه شريف مكتفية بالقول انه في مكان غير بعيد عن العاصمة.

د. القصيبي

تتمة المنشور ص١

على ان يتقاسم المصري اسماعيل سراج الدين نائب رئيس البنك الدولي للبرامج المتخصصة ووزير الخارجية الاسترالي السابق غاريث ايفانس باقي الأصوات.

ويرفع المجلس التنفيذي في ١٢ تشرين الثاني/ نوفمبر القادم نتيجة التصويت للموافقة الى المؤتمر العام لليونيسكو الذي ينعقد كل عامين.

عرفات بحث

تتمة المنشور ص١

مسؤول ملف اللاجئين في السلطة الوطنية الفلسطينية بشدة محاولة البعض «لم يسمهم» بأن يحل التعويض محل حق العودة.

واوضح في تصريحات للصحفيين في عمان ان العودة لفلسطين اقرته الشرعية الدولية في القرار ١٩٤ وهو حق طبيعي مقدس لا تفريط فيه ولا تنازل عنه.

وقال: ان ملف اللاجئين يعتبر احد ابرز قضايا الحل النهائي ونحن نرفض اي تسويف او مماطلة او تأجيل في بحثه.. مشيرا إلى ان اسرائيل لم تسم حتى الآن اسماء وفدها للمفاوضات النهائية.

واضاف اننا نتطلع الى الدعم العربي في مفاوضات الحل الدائم خاصة ان معظم المسائل لها ارتباط مباشر مع الاردن وسوريا ولبنان ومصر.

واكد اسعد عبدالرحمن عزم السلطة الفلسطينية على ان تبدأ المفاوضات حول العناوين الخمسة الدائمة بشكل متواز مع اسرائيل وهي قضايا اللاجئين والحدود والقدس والمستوطنات والمياه.

وقال: اننا نرفض اي تأجيل لاي من ملفات الوضع الدائم لان الاساس هو الوصول الى حل يفضي الى تطبيق قرارات الشرعية الدولية التي استندت اليها جميع الاتفاقات الموقعة منذ اوسلو حتى الآن.

على صعيد آخر اوضحت وزيرة الخارجية الامريكية مادلين اولبرايت ان عملية السلام في الشرق الاوسط دخلت مرحلة جديدة مفعمة بمزيد من الامل وان الفلسطينيين والاسرائيليين يتفاوضون مباشرة لاول مرة خلال سنوات ويبحثون عن السبل لحل مشاكلهم.

وقالت في كلمة في جامعة مين الامريكية الليلة الماضية ان بلادها ستبذل كل ما في وسعها لدعم الاطراف في السعي نحو السلام في المنطقة باسرها مبينة انه لا تزال هناك عقبات بيد ان السلام العادل والدائم والشامل في الشرق الاوسط هو في متناول الايدي داعية زعماء المنطقة الى اغتنام هذه الفرصة.

وفي القدس اعلن احد مسؤولي الاستيطان اليهودي مهر يوسف للاذاعة الاسرائيلية مساء اول امس ان اسرائيل ستفكك عشر نقاط استيطان عشوائي فقط في الضفة الغربية.

وقد صرح يوسف بذلك عقب لقاء مع ممثلي المستوطنين اليهود ومستشاري رئيس الوزراء ايهود باراك في القدس.

وقال في هذا التصريح سيتم تفكيك عشر نقاط استيطان فقط وهذه التسوية يجب ان يوافق عليها مجلس المستوطنات اليهودية في الضفة الغربية وقد اجتمع ممثلا للمستوطنين بيني كاشريبل وزنيف خيفر مع داني ياتوم المستشار السياسي لباراك ويوسي فاردي مستشاره لشؤون الاستيطان.

وكان باراك اعلن الثلاثاء الماضي انه سنيتم قريبا تفكيك ١٥ من المستوطنات العشوائية الـ٤٢ التي اقامها المستوطنون في الضفة الغربية منذ حوالي عام.

وافاد التلفزيون الاسرائيلي ان باراك اعلن عن هذا القرار خلال اجتماع عقده في مكتبه في القدس مع ممثلين عن مجلس مستوطنات الضفة الغربية الذين حاولوا اقناعه بتشريع المستوطنات العشوائية الـ٤٢. وقد هدد المستوطنون بالتحرك لمنع باراك من تنفيذ مشاريعه وحاول باراك من جهته تفادي المواجهة.

تتمات - تتمات

الروس يصعدون

تتمة المنشور ص١

هذا وفي غروزني اعلنت قيادة اركان القوات المسلحة الشيشانية في غروزني امس الخميس ان القصف الروسي على الشيشان منذ بدء المعارك اوقع ٢١٠٨ قتيل ونحو ثمانية آلاف بين السكان المدنيين.

المملكة وضعت جناحها

تتمة المنشور ص١

سفير فلسطين والجامعة العربية في واشنطن تلقيا تعليمات من الرئيس ياسر عرفات والدكتور عصمت عبدالمجيد للمباشرة في اقامة الجناح الفلسطيني وافتتاحه خلال الايام القليلة القادمة.

واضاف «صبيح» ان رسالة الرئيس عرفات للامين العام تضمنت كذلك شرحا حول معسكرات الشباب الفلسطيني التي تدعمها الجامعة العربية بصفة دورية واشار الى معاناة الشباب الفلسطيني من عدم توافر الملاعب والصالات الرياضية بسبب الاحتلال الاسرائيلي الذي دام ٣٧ عاما.

يذكر ان المملكة العربية السعودية كانت قد ابلغت جامعة الدول العربية دعمها الكامل لقضية القدس وان المملكة تضع جناحها في معرض القرية الالفية للدفاع عن عروبة القدس والتصدي للمؤامرة الاسرائيلية الجديدة الرامية الى توظيف المعرض الدولي لتهويد القدس واعلان المدينة المقدسة عاصمة ابدية للدولة العبرية.