# المليك يشكر أمير الرياض على إنجاز مشروع وادي حنيفة

الرياض – واس

وجه خادم الحرمين الشريفين الملك عبدالله بن عبدالعزيز آل سعود – حفظه الله– شكره لصاحب السمو الملكي الأمير سلمان بن عبد العزيز أمير منطقة الرياض رئيس الهيئة العليا لتطوير مدينة الرياض على إنجاز مشروع تطوير وادي حنيفة وافتتاحه.

وقال الملك المفدى في برقية شكر جوابية لسموه : إننا إذ نشكر سموكم والعاملين معكم على جهودكم الخيّرة لنسأل المولى عز وجل التوفيق للجميع لما فيه خير وطننا إنه سميع مجيب.

وعبر صاحب السمو الملكي الأمير سلمان بن عبدالعزيز عن بالغ شكره لخادم الحرمين الشريفين– أيده الله – على دعمه ومساندته لكل ما من شأنه تطوير منطقة الرياض كسائر مناطق المملكة مشيراً إلى أن مشروع تطوير وادي حنيفة يشكل أحد ثمار توجيهات قيادة هذه البلاد المباركة التي تحرص على تيسير حياة المواطنين ورفاهيتهم.

من جهته رفع عضو الهيئة العليا لتطوير مدينة الرياض رئيس مركز المشاريع والتخطيط بالهيئة المهندس عبداللطيف بن عبدالملك آل الشيخ شكره وامتنانه لخادم الحرمين الشريفين – أيده الله – على تهنئته بإنجاز وافتتاح مشروع تطوير وادي حنيفة مؤكداً أن هذا المشروع البيئي الكبير يمثل أحد صور الرعاية الكريمة من القيادة الحكيمة في المملكة وحرصها على ضمان وتعزيز رفاه العيش لأجيال الحاضر مع المحافظة على حقوق الأجيال في المستقبل.

وأشار إلى أن مشروع التأهيل البيئي لوادي حنيفة الذي يمتد على مسافة تزيد عن (٨٠) كيلو متراً ابتداءً من شمال طريق العمارية حتى منطقة الحاير جنوباً أثمر بفضل الله عن استعادة الوادي لوضعه الطبيعي كمصرف لمياه الأمطار والسيول وتأهيله ليكون أحد المناطق المفتوحة المتاحة لسكان المدينة الملائمة للتنزه وتحويله إلى منطقة جاذبة للاستثمار في مجالات متنوعة ■

### تشرفوا بأداء القسم بين يدي خادم الحرمين الشريفين

# المليك يستقبل رئيس ونائبي مدينة الملك عبدالله للطاقة الذرية والمتجددة

الرياض – واس

تشرف بأداء القسم بين يدي خادم الحرمين الشريفين الملك عبدالله بن عبدالعزيز آل سعود – حفظه الله – في قصر اليمامة يوم الإثنين ١٩ جمادى الأولى ١٤٣١هـ الموافق ٣ مايو ٢٠١٠م معالي رئيس مدينة الملك عبدالله للطاقة الذرية والمتجددة الدكتور هاشم بن عبدالله يماني ومعالي نائب رئيس مدينة الملك عبدالله للطاقة الذرية والمتجددة الدكتور وليد بن حسين أبو الفرج ومعالي نائب رئيس المدينة لشؤون الطاقة المتجددة الدكتور خالد بن محمد السليمان وذلك بعد صدور الأمر الملكي الكريم بتعيينهم في مناصبهم الجديدة قائلين :

أقسم بالله العظيم أن أكون مخلصاً لديني ، ثم لمليكي وبلادي ، وأن لا أبوح بسر من أسرار الدولة ، وأن أحافظ على مصالحها وأنظمتها ، وأن أؤدي أعمالي بالصدق والأمانة والإخلاص .

عقب ذلك تشرف الجميع بالسلام على خادم الحرمين الشريفين الملك عبدالله بن عبدالعزيز آل سعود كما تشرفوا بالسلام على صاحب السمو الملكي الأمير سلطان بن عبدالعزيز آل سعود ولي العهد نائب رئيس مجلس الوزراء وزير الدفاع والطيران والمفتش العام .

وقد هنأ الملك المفدى الجميع بهذه المناسبة قائلاً : أهنئكم وأبارك لكم بهذه الخطوة المباركة لخدمة دينكم ووطنكم وشعبكم، وأرجو لكم التوفيق والنجاح. وعلى الله التوفيق وشكراً لكم .

بعد ذلك ألقى معالي رئيس مدينة الملك عبدالله للطاقة الذرية والمتجددة الدكتور هاشم بن عبدالله يماني كلمة بهذه المناسبة .

حضر الاستقبال صاحب السمو الملكي الأمير سعود الفيصل وزير الخارجية وصاحب السمو الأمير فيصل بن عبدالله بن محمد آل سعود وزير التربية والتعليم وأصحاب المعالي الوزراء ■

# الأمير نايف ينوه بجهود المشاركين في ندوة الحسبة

الرياض – واس

وجه صاحب السمو الملكي الأمير نايف بن عبدالعزيز النائب الثاني لرئيس مجلس الوزراء وزير الداخلية برقية شكر لمعالي الرئيس العام لهيئة الأمر بالمعروف والنهي عن المنكر الشيخ عبدالعزيز بن حمين الحمين وكافة المشاركين في ندوة (الحسبة وعناية المملكة العربية السعودية بها) التي عقدت برعاية كريمة من خادم الحرمين الشريفين – حفظه الله – على ماعبروا عنه في البيان الختامي للندوة من شكر وعرفان للقيادة على رعاية هذه الشعيرة العظيمة والارتقاء والتطوير لعملها.

وقال سموه في برقية جوابية لمعاليه : نخبركم أن ما تقوم به الدولة تجاه شعيرة الأمر بالمعروف والنهي عن المنكر ما هو إلا الواجب الذي يمليه علينا ديننا الحنيف ونشكركم جميعاً على مشاعركم الطيبة ونسال الله أن يكلل الأعمال والأقوال بالنجاح والتوفيق.

من جهته أشاد معالي الرئيس العام لهيئة الأمر بالمعروف والنهي عن المنكر بما تلقاه الرئاسة من دعم ومؤازرة من خادم الحرمين الشريفين وسمو ولي عهده وسمو النائب الثاني وقيادة هذه البلاد منذ نشأة هذه الدولة الطيبة ■

# النائب الثاني يستعرض نشاطات الهيئة العالمية لتحفيظ القرآن الكريم

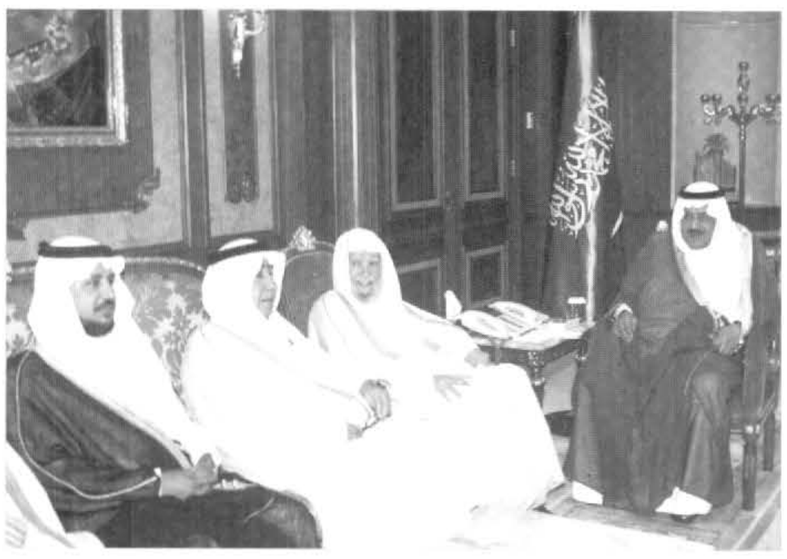

الرياض – واس

استقبل صاحب السمو الملكي الأمير نايف بن عبدالعزيز النائب الثاني لرئيس مجلس الوزراء وزير الداخلية بمكتبه بالوزارة يوم السبت ١٧ جمادى الأولى ١٤٣١ هـ الموافق ١ مايو ٢٠١٠ م معالي الأمين العام لرابطة العالم الإسلامي الدكتور عبدالله بن عبدالمحسن التركي وأعضاء مجلس إدارة الهيئة العالمية لتحفيظ القرآن الكريم .

وتم خلال اللقاء عرض مناشط الهيئة العالمية لتحفيظ القرآن الكريم التابعة للرابطة في مختلف أنحاء العالم وما تجده من دعم ورعاية من خادم الحرمين الشريفين وسمو ولي عهده الأمين وسمو النائب الثاني.

واستمع أعضاء مجلس الإدارة إلى توجيهات سموه بشأن الهيئة وبرامجها وخدماتها للقرآن الكريم وحملته حيث قامت المملكة ولله الحمد على كتاب الله وسنة رسوله صلى الله عليه وسلم وحرصت على دعم كل ما يعنى بالقرآن الكريم في مختلف أنحاء العالم، متمنياً سموه للرابطة والهيئة التوفيق بما ينفع الإسلام والمسلمين.

وفي نهاية اللقاء قدم معالي الدكتور عبدالله التركي وأعضاء مجلس الإدارة لسموه هدية تذكارية تقديرا لدعم سموه المتواصل للرابطة وجميع مناشطها.

حضر اللقاء صاحب السمو الملكي الأمير فهد بن نايف بن عبدالعزيز ■

### ضمن حملة خادم الحرمين الشريفين لإغاثة الشعب الفلسطيني

# القافلة الأولى من مساعدات الدقيق السعودي تغادر الأردن

عمان – واس

غادرت عمان يوم الثلاثاء ١٣ جمادى الأولى ١٤٣١ هـ الموافق ٢٧ إبريل ٢٠١٠ م القافلة الأولى من مساعدات الدقيق السعودي وقدرها (٢٦٨) طنا ضمن حملة خادم الحرمين الشريفين الملك عبدالله بن عبدالعزيز لإغاثة الشعب الفلسطيني بغزة بعد أن كانت وصلت إلى الأردن وفرغت في مستودعات الهيئة الخيرية الهاشمية تمهيدا لإرسالها إلى الشعب الفلسطيني في القطاع .

وتبلغ حمولة القافلة التي وصلت إلى عمان الأسبوع الماضي ( ٧٥٠ ) طناً من مادة الدقيق السعودي الفاخر موزعة على (٢٥٠٠٠) خمسة وعشرين ألف كيس سعة كل كيس ( ٣٠ ) كيلو جراماً محملة على ( ٣٠ ) شاحنة ، تنفيذا للأمر السامي الكريم بإيصال المساعدات الإنسانية للمتضررين من الشعب الفلسطيني بغزة وبتوجيهات من صاحب السمو الملكي الأمير نايف بن عبدالعزيز النائب الثاني لرئيس مجلس الوزراء وزير الداخلية المشرف العام على الحملة بتوريد ( ٢٠٠٠ ) ألفي طن من مادة الدقيق لتوزيعها على اللاجئين الفلسطينيين في قطاع غزة بالتعاون مع وكالة الأونوروا بتكلفة (٧٫٥٠٠٫٠٠٠ ) سبعة ملايين وخمسمائة ألف ريال سعودي تم توريدها من مطاحن الدقيق وصوامع الغلال بالمملكة العربية السعودية.

وأوضح معالي مستشار سمو النائب الثاني لرئيس مجلس الوزراء وزير الداخلية رئيس حملة خادم الحرمين الشريفين لإغاثة الشعب الفلسطيني بغزة الدكتور ساعد العرابي الحارثي أن هذا المشروع يأتي في إطار ما تقدمه مملكة الإنسانية للشعب الفلسطيني الشقيق وتلبية لحاجة المتضررين من الشعب الفلسطيني في داخل قطاع غزة تواصلا للجهود الإنسانية والإغاثية التي تقدمها الحملة للمتضررين في فلسطين.

ويأتي تسيير هذه القافلة ضمن مجموعة برامج مختلفة تنفذ في القطاع بتمويل من حملة خادم الحرمين الشريفين حسب اتفاقية وقعتها مؤخرا مع وكالة الأمم المتحدة لإغاثة وتشغيل اللاجئين الفلسطينيين ( الأنوروا ).

وأعرب رئيس مجلس أمناء الهيئة الخيرية الأردنية سمو الأمير راشد بن الحسن في بيان صحفي عن بالغ شكره لخادم الحرمين الشريفين الملك عبدالله بن عبدالعزيز وحكومة المملكة العربية السعودية التي مولت القافلة .

وأوضح الأمير راشد بن الحسن أن هذه المساعدات ستخفف من معاناة الشعب الفلسطيني في مواجهة الاحتلال والحصار وتداعياته الخطيرة .

ومن جهته أعرب السكرتير الأول في السفارة الفلسطينية بعمان بسام حجاوي باسم القيادة الفلسطينية عن تقدير الشعب الفلسطيني لحكومة خادم الحرمين الشريفين الملك عبدالله بن عبد العزيز آل سعود على ما تقدمه من دعم ومساعدات للشعب الفلسطيني وبخاصة في قطاع غزة المحاصر التي يجسدها عبور هذه القوافل المحملة بالمساعدات الإنسانية وإيصالها إليهم .

الجدير بالذكر أن الحملة تمكنت بفضل الله من تنفيذ برامجها ومشروعاتها الإغاثية التي أسهمت في تخفيف جزء من معاناة المتضررين وتلمس احتياجات الأسر المتضررة من الفقراء والأرامل والأيتام والمرضى وغيرهم من أبناء الشعب الفلسطيني من خلال عدد من البرامج الإغاثية والإنسانية التي تجاوزت أكثر من أربعة وستين برنامجاً إغاثياً ومشروعاً إنسانياً في المجالات الإغاثية والطبية والاجتماعية والتعليمية والعديد من المشروعات الإسكانية بجانب المساعدات العينية قدمت من خلال اللجنة السعودية لإغاثة الشعب الفلسطيني وحملة خادم الحرمين الشريفين لإغاثة الشعب الفلسطيني بغزة بتكلفة إجمالية بلغت (٩٦٨,٥٨٣,١١٠) تسعمائة وثمانية وستين مليوناً وخمسمائة وثلاثة وثمانين ألفا ومائة وعشرة ريالات ■

المقر الرئيسي : مكة المكرمة - طريق الحرمين - حي العمرة - التنعيم - ص-ب : ٢٦٣٦ مكة المكرمة

هاتف الإدارة: ٠٢/ ٥٢٠٢٢٧٧ - ٠٢/ ٥٢٠٤٤٦٦
هاتف المطبعة: ٠٢/ ٥٢٠٣٦٧٨
فاكس: ٠٢/ ٥٢١٥٧٧٦
مكتب الرياض: ٠١/ ٤٤٢٥٥٧٠
مكتب الدمام: ٠٣/ ٨٢٥٤٦٨١