١٥٠ مشروعاً صناعياً جديداً

في المجالات الصناعية والمعدنية والغذائية

مشاركة رأس المال الأجنبي في استثمار هذه المشاريع ..!

صرح مصدر مسئول بمركز الابحاث والتنمية الصناعية بان الخطة الخمسية الثانية تتضمن ١٥٠ مشروعا صناعيا جديدا في مجالات الصناعات المعدنية والغذائية والكيماوية (مطاط وبلاستك) والمنتجات التعدينية وغير التعدينية والمنظوريات والورق والمنتجات الورقية والطباعة والمعادن الاساسية وكذلك صناعة النسيج والملبوسات والجلود والاخشاب ومنتجاتها بما فيها الاثاث بالاضافة الى التوسعات في المصانع القائمة حاليا والمشروعات الصناعية الصغيرة التي يتوقع تنفيذها خلال هذه الخطة .

وقال المصدر انه يمكن لراس المال الاجنبي والمستثمرين الاجانب المشاركة في اي من هذه المشروعات وفقا لنظام استثمار رؤوس الاموال الاجنبية والذي تحرص الحكومة بموجبه على عدم فرض اي قيود على دخول وخروج الاموال من والى المملكة واستمرار سياستها المستمدة من الشريعة الاسلامية في احترام الملكيات .

وذكر المصدر انه قد تم اختيار المشاريع الجديدة على اساس طلب السوق المحلي وترابط هذه المشاريع ببعضها وتحقيقا لاكبر ربح ولعائد سريع .

واختتم المصدر تصريحه بقوله ان المركز يبدي اهتماما كبيرا ودقيقا بقيام المشاريع الصناعية على اساس دراسات الجدوى الاقتصادية لكل مشروع .

معهد اعداد المدربين
بوزارة العمل
يستقبل الدفعة الثانية

انضمت الدفعة الثانية لمعهد اعداد المدربين بالرياض الذي افتتحته وكالة وزارة العمل والشئون الاجتماعية لشئون العمل مؤخرا لتهيئة مدربين سعوديين وسيقوم المعهد بابتعاثهم للخارج لاكمال تدريبهم النظري والعملي للالتحاق بعد ذلك بمراكز التدريب والاعداد المهني كمدربين فيها .

ويبلغ مجموع الدفعة الاخيرة ٤١ مدربا في مختلف التخصصات المهنية . وقد هيأت وكالة الوزارة للشئون العمل كافة ما تحتاجه هذه المراكز من اليات ومدرسين ليسهموا في تخريج مدربين سعوديين اكفاء .

استقبالات
سمو الامير عبد الله

استقبل صاحب السمو الملكي الامير عبد الله بن عبد العزيز النائب الثاني لرئيس مجلس الوزراء ورئيس الحرس الوطني في مكتبه بقصر الرئاسة صباح امس كبار موظفي رئاسة الحرس الوطني من مدنيين وعسكريين وعددا من ضباط القوات المسلحة وفي مقدمتهم سعادة الفريق اول عثمان الحميد رئيس هيئة اركان حرب الجيش .

حيث هنأوا سموه الكريم بعيد الفطر المبارك وبسلامة الوصول .

استقبالات
سمو الامير سلطان

ـ استقبل صاحب السمو الملكي الامير سلطان بن عبد العزيز وزير الدفاع والطيران والمفتش العام بمكتب سموه بالوزارة في الساعة الحادية عشرة والنصف من قبل ظهر امس كبار ضباط القوات المسلحة وعدد من منسوبي القوات المسلحة وكبار الشخصيات حيث تقبل سموه تهاني الجميع بعيد الفطر المبارك وتهانيهم لسموه بسلامة الوصول .

بنك اسلامي في مصر

يقدم مشروع فكرة انشائه

سمو الأمير محمد الفيصل

افتتاح فروع للبنك في الدول العربية والاسلامية

أعلن صاحب السمو الملكي الامير محمد الفيصل محافظ مؤسسة تحلية المياه المالحة انه قد بحث مع السيد ممدوح سالم رئيس الوزراء المصري فكرة انشاء بنك اسلامي في مصر يقوم على اسس الشريعة الاسلامية ويختلف في كل انظمته عن البنوك الاخرى وقال سموه في تصريح لمندوب وكالة الانباء السعودية في القاهرة انه قد سلم الى رئيس وزراء مصر مشروعا متكاملا عن انشاء هذا البنك بعد ان تمت دراسته من قبل المسئولين وذلك للعمل على تنفيذه .

وقال سمو الامير ان هذا البنك هو احدى ثمرات التنمية الاسلامي في جده ومضى صاحب السمو الملكي الامير محمد الفيصل يقول انه بعد الموافقة النهائية من قبل المسئولين في مصر على قيام البنك سوف تطرح اسهمه في مصر وفي البلاد العربية والاسلامية .

وعن الفكرة والهدف من تاسيس البنك الاسلامي اجاب سموه قائلا ان الفكرة موجودة منذ اكثر من ١٣٠٠ سنة منذ وجد الاسلام الذي هو دين ودنيا فالاسلام يقوم على نظام اقتصادي سليم لخدمة المجتمع ومن هنا جاءت فكرة انشاء البنك الاسلامي

وقال سمو الامير محمد الفيصل في ختام حديثه انه بعد الانتهاء من انشاء البنك سينظر في موضوع فتح فروع اخرى له في الدول العربية والاسلامية .

بدء التسجيل في المدرسة الثانوية الشاملة

● كتب معتصم السدمي :

بدأ أمس التسجيل في (المدرسة الشاملة) الجديدة التي افتتحتها وزارة المعارف لهذا العام .. في مقر المدرسة الكائن في حارة الماز بالقرب من حديقة الحيوانات وستستمر فترة التسجيل مدة اسبوع ومن ثم تبدأ الدراسة في السمستر الاول .

هذا وقد علمت الجزيرة انه قد انتهت مؤخرا لجنة مشكلة من الابحاث والمناهج والتعليم الثانوي بوزارة المعارف انتهت من دراسة مشروع المدرسة الثانوية الشاملة والتي ستستانف فيها الدراسة في التاريخ الذي اعلاه هذا وقد

قامت اللجنة بوضع الخطوط العريضة للوائح والانظمة التي ستطبقها المدرسة حيث سيعمل فيها بنظام الساعات الدراسية وسوف تقسم السنة الدراسية الى فصول دراسية هي الخريف والشتاء والصيف . وقد احتوت المدرسة على عدة اقسام وكل قسم يحوي مجموعة شعب وقد جاءت الاقسام وفق التنظيم التالي :

قسم العلوم والرياضيات وبه شعبتان فيزياء ورياضيات وكذلك شعبة الاحياء والكيمياء ، أما قسم اللغات والمواد الاجتماعية فيضم شعبة اللغة العربية وشعبة اللغة الانجليزية وشعبة اللغة الفرنسية وكذلك شعبة المواد الاجتماعية وهناك ايضا قسم العلاقات الانسانية والثقافة الاسلامية الجدير بالذكر هنا أن هذه المدرسة خطط لها وفق الاساليب التربوية الحديثة حيث ستمكن الطالب من اختيار القسم او الشعبة التي يرغبها والتي تكون اكثر مطابقة ومواءمة لميوله واستعداداته وقد روعي في برنامجها الجمع بين كل من العمل والدراسة بالشكل المتيسر والسهل .

دكتوراه في الاعلان الدولي لمستشار تهامة

الاستاذ محمود مسعود مستشار شركة تهامة للاعلان والعلاقات العامة والدراسات التسويقية يغادر جده صباح الجمعة القادم متوجها الى القاهرة ليناقش رسالة الدكتوراه المقدمة منه الى كلية التجارة بجامعة القاهرة والتي يشرف عليها الدكتور حسن توفيق استاذ ورئيس قسم ادارة الاعمال بالكلية .. موضوع الرسالة دور العلاقات العامة والاعلان والترويج في تنمية التجارة الخارجية .. ويحصل بها على درجة دكتوراه الفلسفة في ادارة الاعمال .

ويناقش فيها العلاقات العامة الدولية والاعلان الدولي والترويج الدولي ودور كل منها في تنمية صادرات الدول .

وتعتبر هذه الرسالة الاولى من نوعها التي تناقش امام الجامعات العربية .

كتب ـ معتصم السدمي

قام يوم امس الاثنين معالي الدكتور عبد العزيز الفدا مدير جامعة الرياض بزيارة تفقدية لعمارة شؤون الطلاب بالجامعة واطلع على سير العمل بالعمارة كما ناقش بعض الامور المتعلقة بطلاب الجامعة وخاصة فيما يتعلق بمشروع اسكان الطلبة الوافدين من خارج مدينة الرياض .

وقد تحدث الدكتور الفدا «للجزيرة» مشيرا الى المتاعب والمصاعب البالغة التي تواجهها الجامعة في مسعاها لتامين مساكن لايواء طلبة الجامعة من خارج مدينة الرياض خاصة في مثل ازمة السكن الخانقة في الوقت الراهن .

اما عن الجامعة فقد صرح بان الجامعة مشغولة حاليا بندرة العلوم البيولوجية والتي استضافتها الجامعة وقد اوكلت الى كلية العلوم بجامعة الرياض القيام بتنظيم هذه الندوة

٢٤ بليون ريال

لتنمية الرياض وجدة والدمام وأبها وبريدة

٢٤٫٥٥٠ مليون ريال تعتمد لتطوير كل من الرياض وجده والدمام وابها وبريده .

فقد صرح مصدر مسئول بانه سيجري اعداد مشاريع بتنمية وتطوير مناطق المملكة لتواكب النهضة الكبيرة التي تعيشها بلادنا في ظل القيادة الحكيمة .

وقال ان مدينة الرياض قد اعتمد لتنميتها مبلغ ٨٧٥٠ مليون ريال ولمدينة جده ٨٨٠٠ مليون والتنمية بريده ٢١٠٠ مليون وللدمام ٤٠٠٠ مليون ولتنمية ابها ٩٠٠ مليون .

هدية من كشافة المملكة الى
سمو ولي عهد الكويت

المجمعة ـ من عبد المحسن العمر

استقبل ولي عهد الكويت ورئيس مجلس الوزراء سمو الشيخ جابر الاحمد الصباح وفدا مكونا من ثلاثين كشافا سعوديا من طلبة المرحلتين الثانوية والمتوسطة .

وقد قدمهم الى سموه معالي وزير التربية والتعليم الكويتي السيد جاسم المرزوق .

واهدى اعضاء الوفد لسمو ولي العهد صورة مكبرة بالالوان تجمع صاحب الجلالة الملك خالد المعظم وسمو الامير صباح السالم الصباح امير دولة الكويت الشقيق .

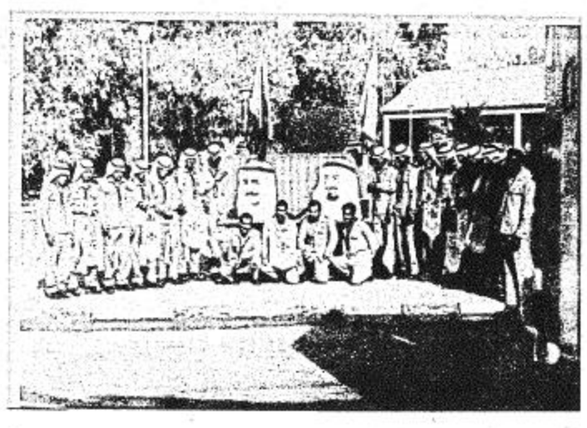

رأي في الدوام

ادلى سعادة الشيخ راشد بن صالح ابن خنين وكيل وزارة العدل «للجزيرة» برأي عن الدوام الجديد قال فيه :

نظام العمل في فترتين أراه مفيدا للعمل ولا سيما أن الفترة الثانية لايسمح فيها باستقبال المراجعين وأرجو ان تكون هذه الفترة الثانية علاجا حاسما للتحايل على طلب عمل خارج الدوام الذي يسعى كثير من الموظفين للحصول عليه بتاخير المعاملات وعدم الجد في انجازها وقت الدوام

ان غالب الموظفين لاتستغرق اعمالهم لو اخلصوا في ادائها جميع وقت الدوام الرسمي ولكن لضعف الامانة والاخلاص تضعف النتائج وصدق الله العظيم (ان خير من استجرت القوي الامين) واقترح بان تكون الفترة الثانية بعد صلاة المغرب لان بعد العصر اكثر نفعا للموظف في قضاء حوائجه الخاصة وبعد المغرب اهدأ وانفع للعمل حسبما يظهر لي .

ونظرا الى ان الموظف سيتكرر انتقاله الى مقر العامل من اجل الفترة الثانية فلعل من المستحسن اعادة النظر في زيادة بدل النقل .

سقط سهوا

سقط سهوا اسم سعادة الشيخ ابراهيم الميمان احد اصحاب شركة (سامكو) عند نشر التهنئة باليوم الوطني الخاصة بشركة صالح وسليمان الصهيل وابراهيم الميمان (سامكو) ونحن اذ نعتذر لهذا الخطا الغير مقصود نؤكد ان عامل السرعة في اعداد العدد الهائل من التهاني كان وراء هذا .

وفق الله الجميع لما فيه الخير .

وزار الوفد الكشفي سعادة الشيخ حمود الفهد الزيد سفير المملكة هناك والملحق الثقافي السعودي حمد العبدالله السليمان .

هذا وقد اعدت وزارة التربية والتعليم برنامج زيارات حافل للوفد حيث حضروا افتتاح الدورة العربية الثانية لكرة السلة وزيارة المدارس والمتاحف والاندية والمرافق الحكومية .

وكان يرافق الوفد الكشفي اثناء هذه الزيارة خمسة من القادة برئاسة الاستاذ محمد الخريف الناشيء .

إعلانات مساهمات عقارية

اعلان مساهمة

يسر مؤسسة الهلال العقارية أن تعلن لعملائها الكرام عن فرصة نادرة ومحدودة للاستثمار وذلك عن طريق المساهمة بالارض الواقعة على اسفلت العليا والدارجة علينا بالشراء من الشيخ محمد بن علي بن سيار بسعر المتر ٦٦٫١٥ ستة وستون ريال وخمسة عشرة هلله والسعي ٥٪ وقيمة السهم ١٠٠٠ ريال الف ريال ومن مميزات هذه الارض :

١ ـ تقع على ثلاثة شوارع رئيسية .
٢ ـ بجوارها الكهرباء والماء والتليفون .
٣ ـ الارض مستويه . واكثر مساحتها على الاسفلت .

فعلى السادة العملاء الراغبين في المساهمة مراجعة المؤسسة أمام موقف الحجاز ملف عتيقه عمارة بن سيار .

كما يسر المؤسسة ان تعلن لعملائها الكرام بانه لم يبق الا اسبوع على قفل باب المساهمة في أرض نخل الاميرة دليل الواقعة في حلة بن دايل بسعر مشترانا المتر ١٨٩ ريال فعلى الراغبين سرعة التسديد لهذه الاسهم قبل فوات الفرصة والله الموفق ..

عبد الله بن زيد بن الناصر الهلال
مدير مؤسسة الهلال العقارية

● تعلن المحكمة الشرعية بالحبانية انه انهى اليها سفر بن عتيق العضماني ان من الجاري في ملكه وتحت تصرفه كامل بئره ومزرعته الواقعة في محلة وادي ابو عشرة التابع للجماتية من الشمال الى الجنوب ١١٠ متر .
ومن الشرق الى الغرب ٦٠ متر .
جنوبا الجبل .
شمالا وادي ابو عشرة .
شرقا ارض المالك .
غربا ناصر بن حمدي .
وطلب اعطائه حجة تملك فعلى كل من له معارضة في ذلك تقديم اعتراضه الى المحكمة خلال شهرين من تاريخ اعلانه .

اعلان فتح مساهمة

تعلن مؤسسة سحاب انه بعونه تعالى تم فتح المساهمة رقم (٢) في الارض الدارجة عليها من الشيخ عمر البطان والواقعة بمنطقة النسيم فئه (د) وذلك بسعر المتر الواحد ٦٦٫٦١ واحد وستون ريال وسته وستون هلله يضاف الى القيمة سعي المؤسسة (٥٪) ومن مميزات هذه الارض مايلي

١ ـ مخططة ومعتمدة من مكتب تخطيط المدن .
٢ ـ صافية من الشوارع والمرافق العامة .
٣ ـ قريبة من المباني والسكن .
٤ ـ يتخللها شوارع بعرض ٣٠ ، ٢٠ ، ١٥ ، ١٠ متر .

فعلى من يرغب المساهمة مراجعة المؤسسة المذكورة على عنوانها التالي شارع سمو الامير عبد الله بن عبد العزيز . الملز : تلفون ٦٤٦٢٧ والله الموفق .

إعلان هام

تعلن المؤسسة العقارية الكبرى لجميع المشترين من ارض المساهمة رقم واحد والمجاورة لمكاتب بغلف طريق خريص بان عليهم مراجعة المؤسسة للتسديد فورا علما ان من لم يسدد فسوف يطبق بحقه ما جاء في العقد الذي بينه وبين المؤسسة وخاصة المادة رقم ٣ ويعتبر هذا الاعلان تبليغا كافيا لجميع المشترين ولن يلتفت لاي عذر او تحجج والله ولي التوفيق .

احمد محمد الدهش
مدير المؤسسة العقارية الكبرى
تلفون ١٤٦٥٨ ـ ٦٥٤٥٦

فرصة لا تنسى

اولا

تعلن مؤسسة العايذي للتجارة والعقارات سجل رقم « ٨٣٦١ » ـ تجارة ـ استيراد ـ مناقصات ـ كمسيون ـ خدمات تجارية . في مقرها الحالي : طريق العريجاء ـ شارع ابن خلدون شرقي المطافيء ـ جوار فيلا صالح العبد الرحمن الموسى .

للمواطنين الكرام بفتح باب المساهمة في الارض الواقعة بطريق الحجاز كيلو «٧» الجهة اليمنى بالاشتراك مع المؤسسة العامة للعقارات بسعر المتر المربع «٣٥» ريالا صافي والسعي ٥٪ .

مميزات الارض

١ ـ انها على امتداد شارع الحجاز .
٢ ـ انها على الشارع المتدمن شارع الحجاز الى نمار .
٣ ـ الارض مساحتها صغيرة ومستوية سطحيا ومربعة وصالحة للسكن .
٤ ـ يوجد فيها الماء والكهرباء والتلفون بالفعل .

كما ان الفرصة محدودة فعلى الراغبين للمساهمة ان يبادروا بتسديد ما يرغبونه من الاسهم .

ثانيا

يوجد لدى المؤسسة فلل وبيوت جاهزة للسكن على مختلف المساحات للبيع وللاجار كما يوجد لدى المؤسسة قطع اراضي على مختلف المساحات في مواقع ممتازة تحمل صكوك شرعية فعلى الراغبين فيما ذكرناه مراجعة المؤسسة وسيجدون ان شاء الله ما يسرهم .. والله ولي التوفيق

مدير المؤسسة
سعد بن فهاد العايذي

● يعلن المدعو محمد علي الجوفي عن رغبته في اضافة اسم جده « محمد » وتعديل لقبة من الجوفي الى القرني بحيث يصبح اسمه « محمد علي محمد القرني » وذلك بموجب الحفيظة رقم ٥٤٧٢ في ٢٧ـ٦ـ١٣٨٤ هـ فيرجو ممن له معارضة عليه مراجعة جوازات الرياض .

● يعلن فهد عبد الله الفهيد عن فقد رخصة قيادة عمومي رقم ٨٢٧٥ تاريخ ٢١ـ٦ـ١٣٧٩ هـ صادرة من مرور الرياض يرجو ممن يجدها يسلمها الى مرور الرياض . وله الشكر .

● يعلن فرج علي ناصر الشهراني عن فقد حفيظة نفوسه رقم ١٣٩١٧ في ١٣ـ١٠ـ١٣٩١ هـ سجل بيشه الرجا لمن يجدها ان يسلمها الى جوازات بيشه .

● تعلن المواطنة حياة فراج فراج سعوديه الجنسية بموجب حفيظة النفوس رقم ١١٢٠٤٦ وتاريخ ١٥ـ٦ـ١٣٩٣ هـ الصادرة من جوازات الرياض اضافة جدها ولقبها الى حفيظتها ليصبح اسمها بالكامل حياة فراج محمد البلوشي فمن له معارضة فليتقدم لجوازات الرياض خلال خمسة عشر يوما من تاريخه والله الموفق

● تعلن المحكمة الكبرى بالرياض بانه تقدم اليها عبد الله بن علي بن حاسن الشهري طالبا اثبات تملكه للارض الواقعة بمنطقة غرب شارع المعذر الجديد وحدودها واطوالها كما يلي :

١ ـ شمالا القطعة رقم ٣/٣١٣ بطول ١٥٫٠٠م
٢ ـ شرقا شارع بطول ١٠٫٠٠م
٣ ـ جنوبا القطعة رقم ٣/٣١١ بطول ١٥٫٠٠م
٤ ـ غربا القطعة رقم ٣/٣٢٧ بطول ١٠٫٠٠م

ومجموع المساحة ١٥٠٫٠٠ م٢ فمن له معارضة على هذا الطلب فليتقدم الى هذه المحكمة خلال شهر من تاريخه والله الموفق .