الجزيرة

١٠ قروش

١٢ صفحة

صحيفة يومية تصدر عن مؤسسة الجزيرة للصحافة والطباعة والنشر

AL-JAZEERAH DAILY NEWSPAPER

No. 1622 ● 13th Year ● 12 — 10 — 1976

بسم الله الرحمن الرحيم ـ السنة الثالثة عشرة ـ العدد ١٦٢٢

الثلاثاء ١٩ شوال ١٣٩٦ هـ الموافق ١٢ اكتوبر ١٩٧٦ م

كامل الأسعد يخص الجزيرة بحديث شامل عن الأزمة في لبنان ص ٢

جلسة ناجحة من المباحثات السعودية الباكستانية

● سعود الفيصل للجزيرة والندوة: لقاء خالد وبوتو اتسم بالصراحة والاخوة

● اسلام آباد ـ هاتفيا من موفد الجزيرة علي الشدي

●● أجمعت مختلف التصريحات التي أعقبت جلسة المباحثات بين الجانبين الباكستاني والسعودي على أنهجرت في جو من الود والصراحة واتسمت بالشمولية ·· حيث نوقشت مشكلة الشرق الاوسط وقضايا جنوب شرق آسيا والعالم الثالث ·

وقد صرح دولة السيد ذوالفقار علي بوتو رئيس الوزراء الباكستاني عقب المباحثات مباشرة بأنها كانت ناجحة ومثمرة

واضاف السيد بوتو :

سنواصل هذه المباحثات مع جلالة الملك خالد وستكون النتائج لمصلحة البلدين والعالم الاسلامي بصورة عامة ·

أما صاحب السمو الملكي الامير سعود الفيصل وزير الخارجية فقد قال في حديث لموفدي « الجزيرة » و «الندوة»:

ان اللقاء بين جلالة الملك ودولة رئيس الوزراء الباكستاني اتسم بالصراحة والاخوة ·· وتم خلاله استعراض للوضع العالمي والوضع في جنوب شرق اسيا ·

وبالطبع فقد استحوذت قضية الشرق الاوسط على جزء كبير من المباحثات ·· وعبر الزعيمان عن ألمهما لما يجرى في لبنان وأملهما في أن المجهودات العربية ستكلل بالنجاح لانهاء هذه المأساة التي تؤلم كل مسلم ·

وكان جزء من هذه المباحثات قد خصص للعلاقات الثنائية حيث ابدى

البقية ـ ص ٣

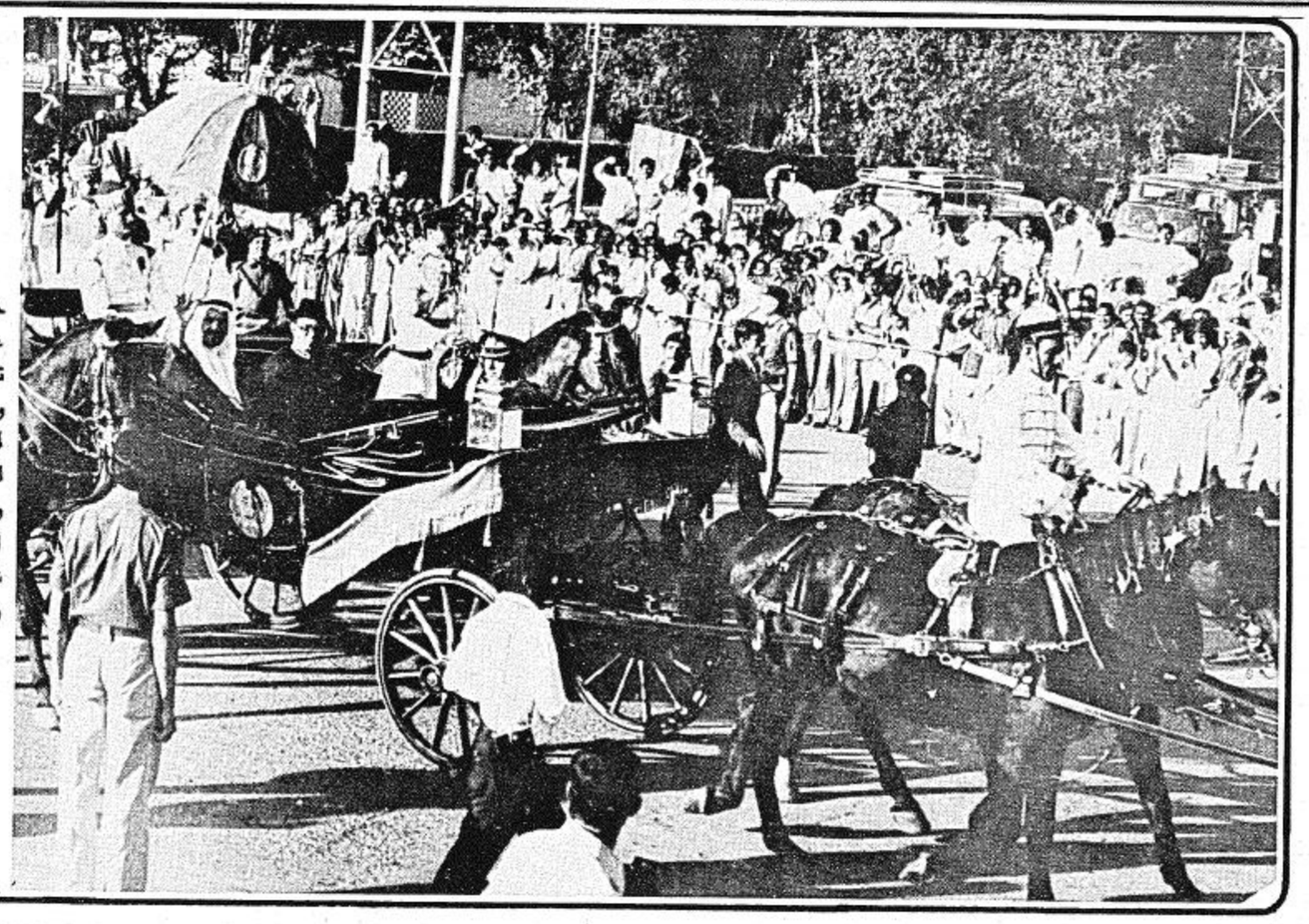

جلالة الملك خالد يستقل عربة مكشوفة تجرها الجياد وبرفقته الرئيس الباكستاني فضل الله شودرى وذلك فى الموكب الرسمى فى شوارع راوالبندى ·

شمعون يعلن: لا مفاوضات ولا مائدة مستديرة قبل الاتفاق على وقف شامل لاطلاق النار

نجاح مؤتمر شتورا بين لبنان وسوريا ومنظمة التحرير

اتفاق نهائي وحاسم يسفر عنه الاجتماع والقرارات تعلن غدا

بيروت ـ الوكالات ١١ـ١٠ـ٧٦

بدئت في الساعة الواحدة من بعد الظهر محادثات شتورا الثانية وانتهت في الساعة التاسعة مساء

ويعتقد ان سوريا ستطلب من الفلسطينيين والقوات الوطنية الانسحاب من المواقع التي تحتلها خلال ستة ايام اى قبل ١٨ اكتوبر موعد بدء مؤتمر القمة العربي ·

ويتألف جدول اجتماع شتورا من نقطتين رئيسيتين حسب ما حددته الجامعة العربية وهما ·

ـ وقف اطلاق النار بصورة عامة وفعالة ثم تطبيق اتفاقية القاهرة

وقد صرح الخولي في شتورا بان الاجتماع الرابع في شتورا قد نجح بنسبة مائة بالمائة ·

ادلي الخولي بهذا التصريح بعد ٨ ساعات من الاجتماعات المتواصلة ·

وقال الخولي انه بعد عرض المشتركون في هذا الاجتماع نتائج محادثاتهم علي زعمائهم وحصلوا علي موافقتهم علي الترتيبات التي وضعت فانهم قرروا الاجتماع مرة اخرى في شتورا يوم الاربعاء القادم لاذاعة الاتفاق الذى تم بينهم والذى وصفه الخولي بانه نهائي ·

واوضح ان المؤتمرين بحثوا تفصيلا واجمالا مسالة وقف القتال في لبنان وتنفيذ الاتفاق اللبناني الفلسطيني في القاهرة عام ١٩٦٩

واعرب الخولي عن امله في ان يتوقف القتال فور الاعلان عن هذا الاتفاق الجديد ·

هذا ولا زالت الاشتباكات مستمرة في جنوب لبنان وعلي الحدود مع اسرائيل خاصة بين قرى قليات وبين قرى مرجعيون ·

وتستخدم في هذه المعارك مدافع الهاوتزر ومدافع عيار ١٥٥ ملم ·

ومن جهة اخرى استؤنفت الاشتباكات بكثافة اكبر اليوم في الضواحي وبيروت ·

ففي الشياح عين الرمانة دارت معارك عنيفة علي محاور المطاحن وعلي ماضي ·

بينما شهد خط التقسيم البيروتي معارك حادة وسجلت بعض الاشتباكات في جبهة عالية ·

واستؤنفت المعارك في الشمال ·

ومن جهة اخرى اكد كميل شمعون وزير الداخلية اللبنانية انه لن يعقد مؤتمر مائدة مستديرة ولن تجرى مفاوضات بين الاطراف المعنية بالنزاع اللبناني قبل وقف اطلاق النار بصورة شاملة ·

وقد ادلي بهذا التصريح اليوم اثر اجتماع عقده مع نجيب صدقة سفير لبنان في فرنسا ·

واعلن شمعون بصفته وزير خارجية لبنان ان نجيب دحداح مدير عام وزارة الخارجية سيمثل لبنان في اجتماع وزراء الخارجية العرب ·

وصرح هاني الحسن قائلا : نظرا لعلمي بالجهود التي بذلها الرئيس سركيس للتوصل الي اتفاق فاني لا استطيع الا ان اعرب عن تقديرى للموقف الذى اتخذه الرئيس اللبناني في مواجهة الصعاب التي سيتعين عليه مواجهتها ·

واضاف قائلا : لقد تلقينا تعليمات من ابو عمار لمساعدة الرئيس سركيس علي التغلب علي هذه المصاعب واعادة الشرعية الي لبنان الجديد ·

ونفي هاني الحسن مرة اخرى بهذه المناسبة الاتهامات التي جاء فيها ان الفلسطينين يعتزمون جعل لبنان وطن بديل وقال ينبغي ان يعلم الجميع اننا لا نقبل وطنا اخر سوى فلسطين وان وجودنا في لبنان ليس الا مرحلة علي طريق العودة الي الارض الفلسطينية وليس اقامة دائمة ·

وقد ادى اطلاق النار في قطاع المتحف لاضطراب حركة المرور بين بيروت الشرقية وبيروت الغربية او لم تمكن من المرور الا بضعة سيارات معدودة ·

غير ان بعض السيارات اصيبت واشتعلت فيها النيران مما دفع سائقيها الي تركها والهروب بسرعة ·

مغادرة الأسعد لمطار الرياض

الرياض ـ واس ـ غادر مطار الرياض في الساعة الواحدة من بعد ظهر امس السيد كامل الاسعد رئيس مجلس النواب اللبناني بعد زيارة للمملكة استغرقت ثلاثة ايام اجتمع خلالها بجلالة الملك خالد المفدى وسمو ولي العهد وصاحب السمو الملكي الامير فهد بن عبد العزيز وصاحب السمو الملكي الامير عبد الله بن عبد العزيز النائب الثاني لرئيس مجلس الوزراء ورئيس الحرس الوطني ·

وكان في وداعه بالمطار صاحب السمو الملكي الامير سلمان بن عبد العزيز امير منطقة الرياض وعدد من المسئولين ·

استقبالات سمو نائب جلالة الملك

الرياض ـ واس ـ استقبل صاحب السمو الملكي الامير فهد بن عبد العزيز نائب جلالة الملك وولى العهد بقصر الحكم بالرياض صباح امس اصحاب الفضيلة العلماء والمشائخ وجمعا من المواطنين جريا على العادة الملكية ·

مدير الديوان المغربى يصل الى الرياض

وصل الى الرياض مساء امس قادما من جدة معالى السيد احمد بن سوده مدير الديوان الملكى المغربى في زيارة للمملكة يسلم خلالها رسالة لجلالة الملك خالد من جلالة الملك الحسن الثانى عاهل المغرب ·

وكان السيد احمد بن سوده قد وصل الى جدة مساء امس الاول قادما من القاهرة حيث سلم الرئيس المصرى انور السادات رسالة من جلالة الملك الحسن الثانى ·

ومن المقرر ان يتوجه المبعوث المغربى بعد انتهاء زيارته للمملكة الى سوريا حيث يسلم رسالة الى الرئيس السورى حافظ الاسد ·

هجوم مسلح على سفارتي سوريا في روما واسلام أباد

● اسلام اباد ـ هاتفيا من موفد الجزيرة

قام ثلاثة من المسلحين في الساعة الحادية عشرة من صباح أمس بتوقيت اسلام اباد بالهجوم على مقر السفارة السورية هناك ·

وقد تدخل البوليس وحاول القبض على المهاجمين دون اطلاق النار على اى منهم لكنه اضطر لذلك فاردى احدهم قتيلا ·

هذا وقد صرح السفير السورى لدى باكستان للجزيرة بأن جميع اعضاء السفارة بخير ولم يصب منهم احد ·

واضاف سعادته يقول اثناء حضوره حفل استقبال اقيم على شرف جلالة الملك خالد في اسلام اباد مساء امس :

ان التحقيق يجرى مع المتهمين الذين تم القبض عليهم لمعرفة هويتهم ودوافع الحادث ·

ومن جهة اخرى تعرضت السفارة السورية في روما امس لهجوم من جانب ثلاثة من المسلحين ·

وقد اصيب احد موظفى السفارة بجراح خطيرة عندما اطلق عليه الرصاص من جانب المسلحين الذين كانوا يحملون المدافع الرشاشة ·

وقد استسلم المسلحون للبوليس الايطالى بعد الافراج عن اربعة من الرهائن كانوا قد احتجزوهم في السفارة ·

الرئيس السادات يستعرض الوضع العربى الراهن

ذكرت وكالة انباء الشرق الاوسط ان الرئيس انور السادات عقد اجتماعا اليوم مع رئيس الوزراء المصرى السيد ممدوح سالم ووزير الخارجية السيد اسماعيل فهمي ·· وقالت انه تم خلال الاجتماع استعراض الموقف العربي الراهن وخاصة الازمة اللبنانية وتطوراتها الاخيرة

اعلان هام عن تصفية المتبقى من أراضى مشروع مؤسسة جهاد التجارية

بناء علي امر صاحب السمو الملكي وزير الداخلية رقم م/ب/٣/٩٠١٥/م/س في ٩٦/٥/٢٠ هـ

تعلن اللجنة المكلفة بتصفية مؤسسة جهاد التجارية انه تقرر بيع الاراضي المتبقية في مشروع المؤسسة المسمي (المساهمة رقم ٢) والواقعة في السليمانية شمال شبك مطار الرياض ·

وسيتم البيع بالمزاد العلني في موقع الارض وذلك من الساعة الرابعة من عصر كل يوم ابتداء من يوم السبت الموافق ٣٠ شوال ٩٦ هـ والقيمة تدفع نقدا ·

فعلي من يرغب الشراء الحضور في المكان والزمان سالفي الذكر ، علما بان الاولوية للمساهمين السعوديين ومن يتخلف فليس له حق الاعتراض او الشفعة ·

هذا وتجدر الاشارة الي ان الارض تقع في منطقة عمرانية ومخططة ومعتمدة من تخطيط المدن فالي ذلك نلفت الانتباه ·· والله الموفق ·

اعلان من المستشفى الوطنى بالملز

بناء على موافقة وزارة الصحة يسر ادارة المستشفى الوطني بالملز بأن تعلن للمواطنين الكرام عن تعاقدها مع الدكتور ج· ل· رايت اخصائي الأنف والاذن والحنجرة بمستشفى سينت ميري بلندن للعمل بالمستشفى الوطني لمدة ثلاثة أسابيع اعتبارا من ٢٩ شوال ١٣٩٦ الموافق ٢٣ اكتوبر ١٩٧٦ ·

فعلى من يرغب الحجز الاتصال بادارة المستشفى الوطني تليفون رقم ٦١٢١١ أو ٦١٢١٢ أو الحضور شخصيا لادارة المستشفى بالملز والله الموفق ·