الأمير عبدالله بن عبدالعزيز يبدأ اليوم زيارة رسمية للبرازيل

أكثر من ١,٥ مليار ريال واردات المملكة من البرازيل

ساوبولو مدينة البن الأولى في العالم

علاقات سعودية.برازيلية متميزة

المملكة شريك تجاري رئيسي للبرازيل

البرازيل خامس دولة من حيث المساحة في العالم

الهنود الحمر هم السكان الأصليون لهذه البلاد

١٤٥ مليون نسمة عدد السكان ينحدرون من أصول عرقية غير متجانسة في القرن السادس عشر اكتشفت البرازيل بواسطة الأسبان

برازيليا / كتب رئيس التحرير

يبدأ صاحب السمو الملكي الامير عبدالله بن عبدالعزيز ولي العهد نائب رئيس مجلس الوزراء رئيس الحرس الوطني اليوم الاثنين زيارة رسمية للبرازيل وذلك في اطار زيارات سموه الكريم لعدد من دول امريكا اللاتينية تشمل ايضا الارجنتين وفنزويلا.

العلاقات التجارية السعودية البرازيلية

وتعد العلاقات السعودية ـ البرازيلية علاقات متميزة ويتضح من الميزان التجاري بين البلدين ان الميزان دائما في صالح المملكة العربية السعودية كما يتضح ان الصادرات غير النفطية محدودة جدا مقارنة مع الصادرات النفطية وتعتمد البرازيل في وارداتها النفطية بشكل رئيسي على المملكة.

ومعظم واردات المملكة من البرازيل مواد غذائية من لحوم بكافة انواعها وذلك بسبب ان البرازيل دولة زراعية تشتهر بالانتاج الغذائي سواء النباتي او الحيواني الى جانب ان من اهم واردات المملكة المواد الاولية من معادن واخشاب واحجار كريمة وبعض الصناعات الثقيلة التي تشتهر بها البرازيل كالورق والحديد والمعدات الثقيلة وفي عام ١٩٩٤م كان ترتيب البرازيل بالنسبة للدول التي تستورد منها المملكة هو التاسع عشر وهذا يدل على كبر حجم التجارة بين البلدين.

المملكة شريك تجاري رئيسي للبرازيل

وتعتبر المملكة العربية السعودية شريكا تجاريا رئيسيا للبرازيل وكذلك البرازيل بالنسبة للمملكة ويسعى البلدان لبحث سبل زيادة هذا التعاون عن طريق تنمية العلاقات التجارية واقامة معارض للمنتجات السعودية بالبرازيل ودعوة رجال الاعمال البرازيليين لزيارة المملكة للتعرف عن قرب على مدى ما وصلت اليه النهضة الصناعية بالمملكة.

واوضح تقرير مالي عن الميزان التجاري بين المملكة والبرازيل لعام ١٩٩٨م ان اجمالي الواردات من البرازيل بلغ نحو مليار و٦٥٧ مليونا و٧٦٧ الفا و١٩ ريالا في حين بلغت الصادرات ١٤ مليونا و٩٢٦ الفا و٧٠ ريالا وبذلك يقدر الميزان التجاري بنحو مليار و٦٤٢ مليونا و٨٤٠ الفا و٤٩ ريالا.

جمهورية البرازيل الاتحادية

تقع البرازيل في امريكا الجنوبية وتشغل حيزا من الارض قدره نحو ٨ ملايين و٥١٢ الف متر مربع مما جعلها خامس دولة من حيث المساحة وتكثر الروافد النهرية في السهول الموجودة وتلتقي في مصب واحد قرب السواحل الشرقية وتكثر الادغال ويتراوح ارتفاع سطح الارض عن البحر بين صفر و٤٥٠ مترا. وتعد هضبة البرازيل واحدة من الهضاب الشهيرة حيث تشغل نحو نصف مساحة البلاد ويشكل المناخ جزءا من طبيعة البلاد البرازيلية ففي المناطق الشمالية مناخ استوائي ممطر طوال العام دافيء شتاء وحار رطب صيفا اما المناطق الوسطى فحار صيفا بارد شتاء وامطاره معتدلة وفي المناطق الجنوبية حار صيفا وشديد البرودة شتاء.

١٤٥ مليون نسمة

ويقطن البرازيل حوالي ١٤٥ مليون نسمة ينحدرون من اصول عرقية غير متجانسة والهنود الحمر هم السكان الاصليون يليهم الزنوج ويشكل البرتغاليون اكبر نسبة في عدد السكان ويوجد في البرازيل نحو خمسة ملايين نسمة من اصول عربية من سوريا ولبنان ومصر ويتكلم الشعب البرازيلي اللغة البرتغالية لهذا يعد اكبر بلد في العالم يتكلم سكانه هذه اللغة. والديانة في البرازيل مسيحية في القسم الاكبر وتوجد الديانة الاسلامية على نطاق ضيق ويعمل شعب البرازيل في الزراعة بالدرجة الاولى ثم التجارة والصناعة وقطع الاخشاب والرعي.

٤٢ ولاية ومقاطعة

وتتكون البرازيل من ٤٢ ولاية ومقاطعة والنظام السياسي فيها رئاسي فيدرالي وقد عادت الحياة البرلمانية الى البلاد بعد غياب دام ٢١ عاما من حكم العسكر بانتخاب رئيس مدني للجمهورية سارت من بعده الحياة الديمقراطية بانتظام وقد اكتشفت البرازيل في القرن السادس عشر بواسطة الاسبان ويستخدم السكان عملة الكروزادو وهي تساوي ١٠٠ سنتيفوس وتعد البرازيل غنية جدا في المجال الزراعي وفي المقدمة لتصدير المزروعات ولاسيما البن تعتبر البرازيل اكبر دولة منتجة ومصدرة له في العالم ثم القطن وينتج بكميات هائلة والسكر تعتبر ثالث دولة مصدرة له في العالم الى جانب الفواكه والخضراوات والصويا والكاكا والتبغ والذرة بكميات كبيرة والبرازيل ارض غنية جدا بالاخشاب والغابات الكثيفة. اما من حيث الصناعة فالبرازيل دولة ذات تقنية عالية وصلت الى مصاف الدول الصناعية وتعدت مرحلة النمو في الصناعة في جميع انواعها وهي تنتج المحركات والسيارات والسفن التجارية والحربية والاسلحة المتطورة والالات الدقيقة واجهزة الكهرباء والمولدات الضخمة واجهزة التلفزيون والراديو والحاسبات الالية والتسجيلات وتوجد فيها محطات ضخمة للطاقة الكهربائية المائية وتشتهر البرازيل بانتاج خام الحديد على نطاق عالمي اضافة الى الفوسفات والمنجنيز والفحم الحجري والنحاس واكتشف اليورانيوم بكميات تجارية هامة وتعتبر الدولة الاولى في قارة امريكا الجنوبية في انتاج الصلب.

والبرازيل بلد غني جدا في مراعيه وتربية المواشي وتصدير اللحوم والجلود والصوف والبرازيل بلد شاسع في مساحته غني بخيراته وصناعاته.

واهم المدن البرازيلية ساوبولو مدينة البن الاولى في العالم ومدينة ريودي جانيرو والميناء البحري الرئيسي والمركز التجاري والثقافي ومدينة ريسيف وسلفادور وبالورزونتي ومدينة ياهيا ومدينة كورومبا.

اما العاصمة برازيليا فقد اتخذت عام ١٩٥٨م العاصمة الاتحادية وهي من المدن الحديثة البناء كما انها نموذجية في العمران وسكانها ١,٥ مليون نسمة ومن المدن الاخرى برقو البجرة وقرطبة وميونس ونيترو وغويتيا وسانتوس وغيرها.

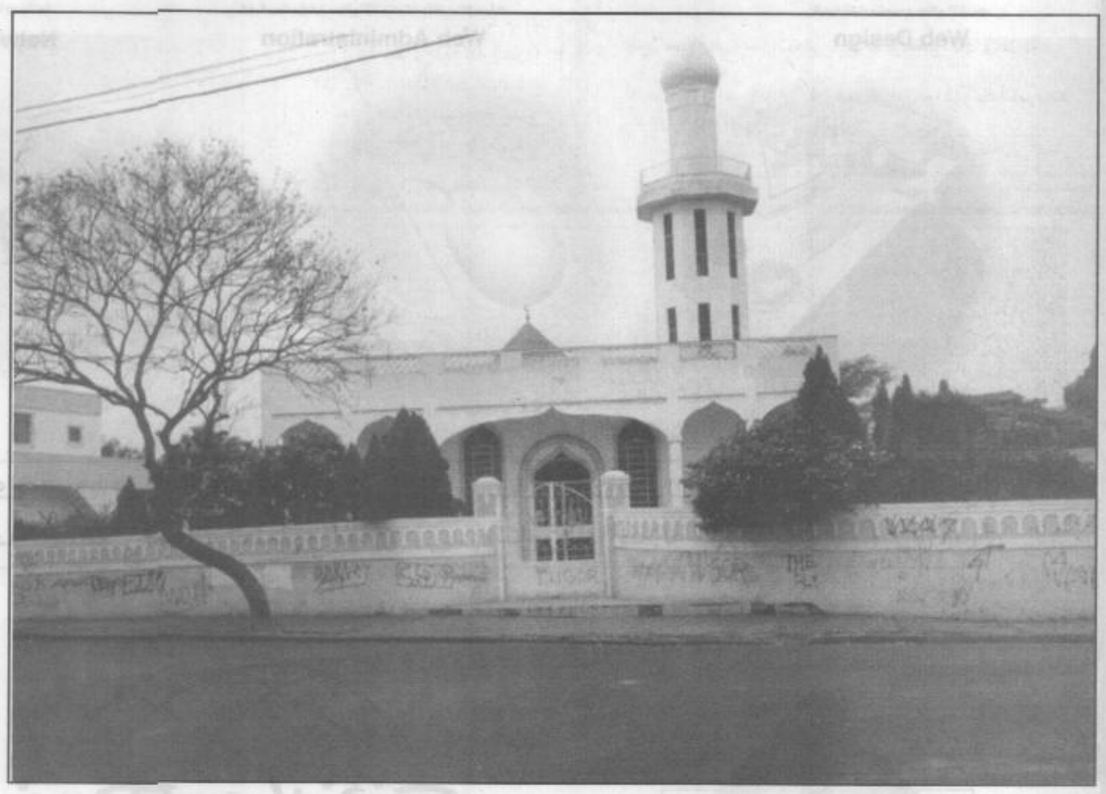

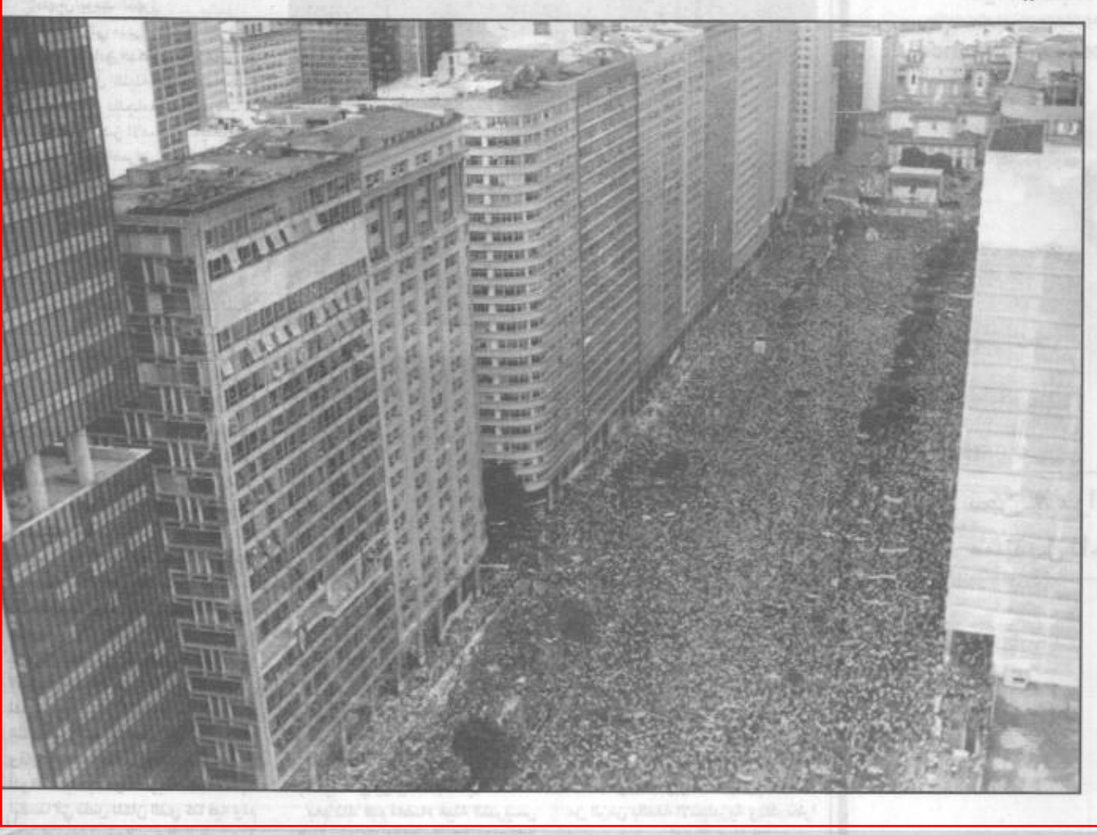

المكاتب في الداخل
■ الجبيل: شارع جدة ت: ٣٦٢٣٧١٤ ■ جدة: مركز البسام شارع الأمير ماجد«السبعين» ص.ب: ٧٥٨٣ ت: ٦٧١٠٤٣٤ ـ ٦٧١٠٢٢٨ ■ القصيم: بريدة شارع الخبيب ت: ٣٣٣٦٠١٢ ■ المدينة المنورة: شارع السيح ت: ٨٢٦٧٥٧٦ ■ الاحساء: المبرز شارع الظهران مركز عبداللطيف الاداري التجاري مقابل مستشفى الأمير سعود بن جلوي ت: ٥٣١٠٣٣١ـ٥٣١٠٣٣٥ فاكس: ٥٣١٠٣٣٤ ■ الرياض: طريق الملك فهد ـ بجانب أسواق التميمي (سيفوي) ومقابل برج الفيصلية ـ ص.ب ٣٤٤٦ الرمز البريدي ١١٤٧١ ت: ٢١٧٠٠٥٢ ـ ٢١٧٠٠٥٣ ـ ٢١٧٠٠٤٩ ـ ٢١٧٠٠٥٠ فاكس: ٢١٧٠٠٥١ ■ حفر الباطن: الشارع العام ت: ٧٢٢٣١٥٠ ■ الرس: شارع الملك عبدالعزيز ت: ٣٣٣٤٥٤٥ ■ تبوك: شارع المدينة خلف المحكمة ت: ٤٢٢١٠٤٣ ص.ب: ٢٥٨٠ فاكس: ٤٢١١٣٣١ ■عرعر: تقاطع شارع الدمام مع الشارع العام مقابل مصانع بدرة ت: ٦٦٢١٧٠٠ ■ حائل: الشارع العام ت: ٥٣٢٧٠٠٧ ■ الطائف: شارع ابوبكر عمارة الخطوط السعودية ت:٧٣٦٦٧٧٧ ـ ٧٣٦٦٨٨٨ ■ جيزان: بجوار مبنى جوازات جيزان ص.ب: ٤٧٩ ت: ٣٢١٦١٣٢ ■ ابها: الشارع الرئيسي عمارة ابوملحة مقابل مكتب الخطوط الجوية السعودية ت:٢٢٤٨٩٧٨

اليوم

الوطنية للتوزيع
AL WATANIA DISTRIBUTION
امتياز التوزيع بالمملكة العربية السعودية
(ماعدا المنطقة الشرقية)
الشركة الوطنية الموحدة للتوزيع
الادارة العامة ـ الرياض ـ العقيق ـ حي الصحافة امتداد شارع العليا العام من الشمال ص.ب: ٨٤٥٤٠ ـ الرياض ١١٦٧١
تليفون: ٤٨٧١٤١٤ ـ فاكس ٤٨٧١٤٦٠

الرياض ٤٨٧١٤١٤، الدمام ٨٤٦١١١١، جدة ٦٣٩٠٣٣٣ ابها ٢٢٤٩٩٨٤، القصيم ٣٨٢١٩٤٢، المدينة ٨٣٦١٣٣٢، الطائف ٧٣٣٧٧١١، تبوك ٤٣٢٠٠٩٦، حائل ٥٣٢٣٢٣١، الاحساء ٥٩٢٢٣٨١، مكة المكرمة ٥٥٨٧١٥٦، جيزان ٣١٧٠٣٨١، نجران ٥٢٢٢٦٥٤، الخرج ٥٤٨٤٠٢٠، ينبع ٣٢٢٣٦٧٩، الباحة ٧٢٥١٨٦٩، عرعر ٦٦٣٥٧٤١، القريات ٦٤٢٤٥٢١، الزلفي ٤٢٢٢٣٤٣، الحوطة ٥٥٥٠٧٧٧، الدوادمي ٦٤٢١٠٦٥، الخفجي ٧٦٧١١٨٤، حفر الباطن ٧٣٣٢١٠٠، الجبيل ٣٦١١٣٤٢، بيشة ٦٢٢٣٠٧٣، الجوف ٦٣٤١٧٣٣