بسم الله الرحمن الرحيم

اليوم

■ رئيس التحرير: محمد عبدالله الوعيل ■

٣٢ صفحة | جريدة يومية تصدر عن دار اليوم للصحافة والطباعة والنشر بالدمام | الخميس | ١٢ ربيع الأول ١٤٢١هـ، ١٥ يونيو (حزيران) ٢٠٠٠م، العدد ٩٨٦٢ - السنة السادسة والثلاثون | June 15 ,2000 - Rabi I,13,1421 H - No 9862 - V. 36 | Thursday | AL-YAUM , A daily newspaper published in DAMMAM | ٢ ريال

داخل العدد

أسماء الناجحات في كليتي الآداب والتربية بالدمام والجبيل

أسماء المقبولين في الدورات التدريبية بالغرفة التجارية بالشرقية

خادم الحرمين الشريفين يشكر أمير دولة قطر وولي عهدها وأمير نجران

جدة/واس

بعث خادم الحرمين الشريفين الملك فهد بن عبدالعزيز آل سعود برقيتين جوابيتين إلى كل من صاحب السمو الشيخ حمد بن خليفة آل ثاني أمير دولة قطر وصاحب السمو الشيخ جاسم بن حمد آل ثاني نائب الأمير وولي عهد دولة قطر أعرب فيهما - حفظه الله - عن شكره وتقديره للتهاني والمشاعر الأخوية التي أعربا عنها سموهما ومباركتهما لمناسبة توقيع معاهدة الحدود البرية والبحرية الدولية والنهائية الدائمة بين المملكة العربية السعودية والجمهورية اليمنية الشقيقة.

كما وجه خادم الحرمين الشريفين برقية شكر جوابية بهذه المناسبة إلى صاحب السمو الملكي الأمير مشعل بن سعود بن عبدالعزيز أمير منطقة نجران.

(طالع ص٣)

تلقى اتصالا من الرئيس اليمني.. وشكر أمير قطر وولي عهدها وأمير نجران

سمو ولي العهد يبدأ زيارة للمملكة المغربية

الدار البيضاء، جدة، واس

بحفظ الله ورعايته وصل صاحب السمو الملكي الأمير عبدالله بن عبدالعزيز ولي العهد ونائب رئيس مجلس الوزراء ورئيس الحرس الوطني إلى الدار البيضاء مساء أمس في زيارة للمملكة المغربية الشقيقة تستغرق عدة أيام.

من جهة أخرى تلقى صاحب السمو الملكي الأمير عبدالله ابن عبدالعزيز اتصالا هاتفيا مساء أمس من أخيه فخامة الرئيس علي عبدالله صالح رئيس الجمهورية اليمنية الشقيقة. وجرى خلال الاتصال بحث العلاقات الثنائية بين البلدين الشقيقين واستعراض لمجمل الأوضاع في المنطقة. وبعث سمو ولي العهد أمس برقيتين جوابيتين إلى كل من صاحب السمو الشيخ حمد بن خليفة آل ثاني أمير دولة قطر وصاحب السمو الشيخ جاسم بن حمد آل ثاني نائب الأمير وولي عهد دولة قطر أعرب فيهما عن شكره وتقديره لتهاني سموهما بمناسبة توقيع المعاهدة السعودية اليمنية للحدود الدائمة والنهائية. كما وجه سمو ولي العهد برقية شكر جوابية بهذا الشان إلى صاحب السمو الملكي الأمير مشعل بن سعود بن عبدالعزيز أمير منطقة نجران.

(طالع ص٣)

معبراً عن سعادته بتوقيع المعاهدة.. الشيخ عبدالله الأحمر لـ «اليوم»:

المملكة واليمن حققتا منجزاً تاريخياً ووشائج البلدين أغلى من حفنة تراب

■ الشيخ عبد الله الأحمر

بروكسل/مطلق العنزي هاتفيا

أعرب الشيخ عبدالله الأحمر رئيس مجلس النواب اليمني ورئيس حزب الإصلاح عن سعادته بتوصل المملكة واليمن إلى التوقيع على معاهدة نهائية للحدود البرية والبحرية. وعبر في تصريح لـ«اليوم» عن «الغبطة والسرور لأن ما عملنا وبذلنا الجهود من أجله قد تحقق والحمد لله (...) وتمنياتنا وتهانينا للشعبين السعودي واليمني وللقيادتين السياسيتين في البلدين».

وأكد أنه «بحسن النوايا تم التوصل إلى هذا المنجز» ووصف المعاهدة بأنها «تعتبر تتويجاً لكل المعاهدات السابقة» بين البلدين. مشدداً على «الوشائج» التي تربط الشعبين الشقيقين.. كما عبر سفير اليمن لدى الاتحاد الأوروبي وبلجيكا جازم الأغبري لـ«اليوم» «عن الفرحة التي تغمرنا بتوقيع المعاهدة».

(طالع ص١٦)

الأمير عبدالرحمن يرعى حفل تخريج دورات بمدرسة قوة الصواريخ

وادي الدواسر، واس

رعى صاحب السمو الملكي الأمير عبدالرحمن بن عبدالعزيز نائب وزير الدفاع والطيران والمفتش العام أمس حفل تخريج دورات ضباط وأفراد مركز ومدرسة قوة الصواريخ الاستراتيجية بمحافظة وادي الدواسر شملت ضباطا وافرادا في منظومة الصواريخ الاستراتيجية وفي تخصصات اخرى. (طالع ص٣)

أثيوبيا تعلن استعادة بلدة تيسيني في أريتريا

اديس ابابا/افب

اعلنت الحكومة الاثيوبية امس في بيان صدر في اديس ابابا استعادة مدينة تيسيني (جنوب غرب اريتريا) في هجوم مضاد على اثر هجمات للقوات الاريترية. وقال البيان انه بعد الاستيلاء في ١١ يونيو على بلدة غولوغ الاريترية والسيطرة على مواقع عسكرية اساسية بين غولوغ وتيسيني شنت القوات الاثيوبية هجوما مضادا وكثفته في منتصف الليل في محيط تيسيني.

وكانت المعارك التي استمرت طوال

«البقية ص٢٢»

شيخ الأزهر: المعاهدة السعودية اليمنية نموذج للتفاهم وسلامة الفكر

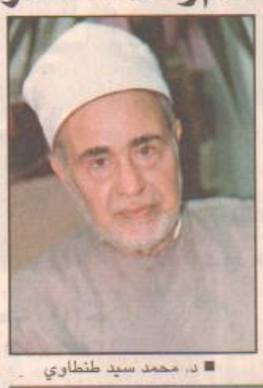

■ د. محمد سيد طنطاوي

القاهرة/واس

بارك شيخ الجامع الازهر بمصر الدكتور محمد سيد طنطاوي توقيع الاتفاق بين الشقيقتين المملكة والجمهورية اليمنية بترسيم الحدود فيما بينهما ودعا الله سبحانه وتعالى ان يجعل العلاقات بين الدول العربية والاسلامية تقوم دائما على الاخاء الصادق والمحبة الخالصة لوجه الله والتعاون على البر والتقوى.

واعتبر شيخ الجامع الازهر في تصريح لوكالة الانباء السعودية

«البقية ص٢٢»

في برقية بعث بها سموه لبشار الأسد

سوريا في أيد أمينة.. والمملكة بجانب شعبها في السراء والضراء

دمشق/واس

بعث صاحب السمو الملكي الامير عبدالله بن عبدالعزيز ولي العهد ونائب رئيس مجلس الوزراء ورئيس الحرس الوطني برقية للفريق الدكتور بشار حافظ الاسد القائد العام للجيش والقوات المسلحة في الجمهورية العربية السورية لدى مغادرة سموه دمشق امس قال فيها ان الرئيس حافظ الاسد لم يرحل الا بعد ان اختط طريقا واضحا وارسى اسسا راسخة وربى رجالا واعدهم لحمل المسئولية واضاف سموه: اننا في منتهى التفاؤل والثقة بان سوريا إن شاء الله في ايد امينة وكفؤة تربت على الايمان بالله والاعتزاز بتراث الامة وقيمها والصلابة في الحق والعمق في الفكر والوضوح في الرؤية.. مؤكدا ان المملكة العربية السعودية وعلى رأسها خادم الحرمين الشريفين الملك فهد بن عبدالعزيز كانوا ومازالوا وسيظلون مع سوريا الشقيقة وشعبها الابي الصامد قلبا وقالبا في السراء والضراء بلا تردد أو من وسيؤازرونكم ويقفون معكم في كل ظرف وحين لان هذا واجبنا الاسلامي والعربي والاخلاقي.

«طالع ص٣»

سموه يتبرع بتكاليف دورة صيفية لطلاب أكاديمية الملك فهد بلندن

الأمير خالد الفيصل والأمير تشارلز يفتتحان اليوم معرض (رسم ورعاية)

لندن، واس

يفتتح صاحب السمو الملكي الأمير خالد الفيصل أمير منطقة عسير وصاحب السمو الملكي الأمير تشارلز ولي عهد المملكة المتحدة صباح اليوم معرضهما المشترك تحت عنوان: رسم ورعاية، وذلك في قصر نانكويتنغ هاوس التاريخي في منطقة وايتهول في وسط لندن. ويشتمل المعرض على اشغال واعمال فنية تبرز الجوانب المعمارية والتراثية والحضارية في منطقة عسير وما حولها.

واجرى سموه خلال زيارة تفقدية قام بها أمس في المعرض مقابلات صحفية مع العديد من أجهزة التلفاز البريطاني والفرنسي والفضائيات العربية والأجنبية تناولت موضوعات السياحة في منطقة عسير والسياحة في المملكة العربية السعودية بوجه عام اضافة الى موضوع المعرض المشترك.

كما قام سموه بزيارة معهد الأمير تشارلز لدراسات الهندسة المعمارية في شرق لندن الذي يدرس الفن الإسلامي والهندسة المعمارية الإسلامية وقدم سموه تبرعا للمعهد قدره ١٥٠ الف جنيه استرليني لتغطية جزء من تكاليف دورة صيفية لتعليم الطلاب والطالبات من أكاديمية الملك فهد فنون الرسوم والزخرفة الاسلامية بكافة انواعها والفنون المعمارية الاخرى.

(طالع ص٢)

تحقيق واسع في أمريكا حول اختفاء أسرار نووية

واشنطن/كونا

قال متحدث امريكي ان الرئيس بيل كلينتون عين شخصيتين امريكيتين تحظيان باحترام واسع وذلك لتشكيل لجنة تحقيق مستقلة في اختفاء قرصي ذاكرة يحتويان على معلومات نووية مهمة.

ويأتي قرار كلينتون بتعيين الرئيس السابق للغالبية الجمهورية في الكونغرس هوارد بيكر والنائب الديمقراطي ورئيس لجنة العلاقات الدولية بمجلس النواب لي هاملتون عقب الجدل الدائر في الكابيتول هيل بشأن اختفاء القرصين من مختبرات لوس الاموس بولاية نيو مكسيكو مؤخرا.

وقال المتحدث باسم البيت الابيض جو لوكهارت ان الرئيس كلينتون ينتظر ان يستمع الى اراء من بيكر

«البقية ص٢٢»

منظمة المؤتمر الاسلامي ترحب بمعاهدة المملكة واليمن

جدة/واس

رحب معالي الدكتور عز الدين العراقي الامين العام لمنظمة المؤتمر الاسلامي بالتوقيع على معاهدة الحدود الدولية النهائية للحدود البرية والبحرية بين المملكة العربية السعودية والجمهورية اليمنية.

وهنأ معاليه البلدين على هذا الانجاز الذي رأى انه سيوطد بحول الله علاقاتهما الاخوية وينطلق بالتعاون بينهما نحو آفاق أرحب وأوسع.

للسعوديين فقط

يعلن مركز صحي في مدينة الخبر عن حاجته

لتوظيف عدد من الشباب السعودي

حملة الشهادة الثانوية العامة ممن يجيدون اللغة الانجليزية ولديهم معرفة في استخدام الحاسب الآلي.

يرجى إرسال الطلبات على العنوان التالي:

ص . ب 30353 الخبر 31952

عناية مدير شئون الموظفين

رئيس مجلس الأمة الكويتي لـ «اليوم»:

لا يمكن نسيان موقف المملكة الأخوي خلال الغزو العراقي

الكويت/فالح الصغير

أكد رئيس مجلس الامة الكويتي جاسم محمد الخرافي ان زيارة صاحب السمو الملكي الأمير عبدالله ابن عبدالعزيز آل سعود ولي العهد نائب رئيس مجلس الوزراء ورئيس الحرس الوطني لبلده الثاني الكويت ننتظرها بشوق ومحبة وتقدير لانه يزور أهله واخوانه.

وأشار الخرافي في تصريح خاص لموفد (اليوم) الى ان هذه الزيارات المتبادلة تهدف الى اثراء الحوار لتنمية العلاقات بين البلدين كما انها تاتي في اطار طرح وجهات النظر المختلفة فيما يستجد على الساحتين المحلية والدولية.

وأضاف رئيس مجلس الامة الكويتي ان جدول الزيارة سيتضمن مناقشة كافة القضايا بين المملكة والكويت وهي أمور تحدث بين أفراد الاسرة الواحدة كما انها ستتيح لمسئولي الكويت وأهله التعبير عن شكرهم وامتنانهم لما قامت به المملكة من دور حيوي ورائد خلال الغزو العراقي الغادر وان هذه المرحلة لا يمكن ان ننساها وهذا أمر ليس غريبا على الحكومة والشعب السعودي وعن توقيع اتفاقية الحدود بين المملكة واليمن قال الخرافي: المملكة شقيقة كبرى لنا جميعا وما تم معالجته والتوصل اليه ينم عن الحكمة التي تتصف بها القيادة السعودية والتي اعطت بعدا آخر للعلاقات بين البلدين ودرسا في فن التعامل مع القضايا الحدودية لكل البلاد العربية.

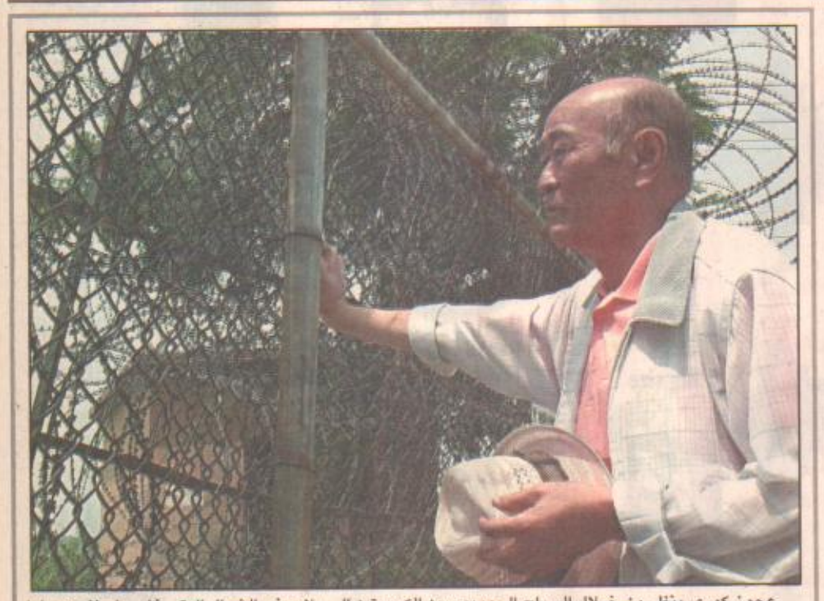

عجوز كوري ينظر من خلال السياج الحدودي بين الكوريتين الى بلاده في الشمال التي غادرها منذ ٥٠ عاما أثناء الحرب آملا ان يعود الى اسرته. كثيرون مثل لي ان سوب.. يأملون ايضا ان يعيدهم السلام الى الأحبة.

منظمة العفو الدولية تدين إسرائيل

غزة/واس

اتهمت منظمة العفو الدولية في تقريرها السنوي للعام ١٩٩٩ الذي نشر امس الحكومة الاسرائيلية بمواصلة انتهاك حقوق الانسان لا سيما بحق الفلسطينيين.

واكدت المنظمة خلال مؤتمر صحفي في غزة عرضت خلاله تقريرها للعام المنصرم ان قوات الامن الاسرائيلية قتلت ثمانية فلسطينيين في ظروف توحي بانهم قتلوا بصورة غير قانونية.

واضاف ان السلطات الاسرائيلية انتهجت سياسة التمييز ضد الفلسطينيين في هدم المنازل بالضفة الغربية لان اصحابها عجزوا عن الحصول على تراخيص بناء حيث بلغت المنازل المهدومة ٣٩ منزلا.

واضاف التقرير ان المئات من الفلسطينيين والفلسطينيات قدموا للمحاكمة امام محاكم عسكرية اسرائيلية قصرت اجراءاتها عن الوفاء بالمعايير الدولية للمحاكمة العادلة.

٢٧ نزاعا مسلحا عام ١٩٩٩

ستوكهولم/افب

افاد التقرير السنوي للمعهد الدولي لابحاث السلام في ستوكهولم الذي نشر امس ان العالم شهد ٢٧ نزاعا مسلحا كبيرا في ٢٥ دولة العام الماضي اي العدد نفسه المسجل في عام ١٩٩٨ ودار احد عشر نزاعا منها في افريقيا وتسعة في آسيا وثلاثة في الشرق الاوسط واثنان في امريكا اللاتينية واثنان في اوروبا.

وقد نشب نزاعان جديدان العام الماضي في الشيشان وفي مقاطعة اتشيه باندونيسيا في حين انتهى اثنان اخران في كمبوديا والعراق.

أزمة حكومة باراك تزيد من صعوبة لقاء عرفات وكلينتون اليوم

غزة/وكالات الانباء

يلتقي الرئيس الفلسطيني ياسر عرفات اليوم مع الرئيس الامريكي بيل كلينتون.

وقال نبيل ابو ردينة المستشار الاعلامي للرئيس عرفات ان القيادة الفلسطينية ستطالب الجانب الامريكي بالضغط على اسرائيل لتنفيذ استحقاقات العملية السلمية بما فيها اعادة انتشار المرحلة الثالثة.. مؤكدا انها ترفض تجزئة او تأجيل بحث اي من قضايا المرحلة النهائية.

واضاف ابو ردينة ان الموضوع الرئيسي في قمة عرفات/كلينتون هو سبل ازالة العقبات في المفاوضات والتوصل الى اتفاق نهائي قبل ١٣ سبتمبر القادم.

وقال انه رغم استئناف مفاوضات المرحلة النهائية التي لم تحرز اي تقدم خاصة في ضوء اعلان ايهود باراك ومسئولين اسرائيليين اخرين انهم سيطلبون تأجيل موضوع القدس والحدود فان الازمة الحكومية في اسرائيل ستسهم في زيادة صعوبة مهمة عرفات والمتفاوضين قرب واشنطن.

من ناحية اخرى اعلن المتحدث باسم الخارجية الامريكية فيليب ريكر ان نائب المنسق الخاص للشرق الاوسط ارون ميلر اجتمع امس على انفراد بكل من ممثلي الجانبين في المحادثات الفلسطينية الاسرائيلية في قاعدة بولنج الجوية بالقرب من واشنطن.

وقال ان الجانبين سيباشران في محادثات مكثفة بقاعدة بولنج وقاعدة اندروز وستكون هناك سلسلة من الاجتماعات المختلفة بين الطرف الامريكي وكل جانب على حدة او بين الجانبين فقط او بين الاطراف الثلاثة.