سفريات الجزيرة

تقدم أفضل الأسعار للرحلات السياحية لمدة ٨ أيام

دبي ١٠٤٠	القاهرة ٢٢٦٠	بيروت ٢٩٨٠	دمشق ٢٥٩٠	ماليزيا ٣٥١٠
كازابلنكا ٣٣٤٠	سنغافورة ٣٨١٠	أورلندو ٥٩٢٠	باريس ٤٠٠٠	لندن ٤٢٠٠
جميع فنادق البحرين (خدمة ٢٤ ساعة) الأسعار للغرفة المزدوجة	الريجنسي ++٤٥٠	هوليدي ان ++٤٥٠	المريديان ++٦٠٠	الدبلومات ++٤٥٠
	هلتون ++٤٥٠	كونكورد ٢٠٠	بيسان ٢٢٠	اليمامة ١٧٠
	أطلس ١٩٠	فينيسيا ٢٥٠	منامة تاور ٢٩٠	كازابلانكا ١٩٠

السعر اعلاه بالريال للفرد في الغرفة المزدوجة - تذكرة السفر - إفطار - للحجز السعودية ٠٣/٨٩٧٢٣٤٥ - البحرين ٦٩٢٠٠٠

الوطن اليوم
AL-YAUM

المؤسسة العالمية للاستقدام

وفر وقتك تخليص التأشيرة مجاناً

أندونيسيا . سريلانكا . خط سريع أسبوعين
الفلبين . بنجلاديش . الهند
استعداد تام لكافة الدول . نقبل بطاقة الفيزا
الخبر : شارع الملك خالد تقاطع ٢٣/٢٢

هاتف : ٨٦٤٤٦٢٢/٨٩٥٣٩٦٩/٨٦٤٧٥٣٢

في اجتماع ثنائي مغلق استمر ساعة

سمو ولي العهد والعاهل الأردني يناقشان قضية الشرق الأوسط والوضع في البلقان

عمان - واس

قام جلالة الملك عبدالله بن الحسين ملك المملكة الاردنية الهاشمية مساء امس الاول بزيارة لاخيه صاحب السمو الملكي الامير عبدالله بن عبدالعزيز ولي العهد نائب رئيس مجلس الوزراء ورئيس الحرس الوطني في مقر اقامة سموه بقصر الندوة في عمان. وقد عقد جلالة الملك عبدالله بن الحسين واخوه صاحب السمو الملكي الامير عبدالله ابن عبدالعزيز اجتماعا ثنائيا مغلقا استمر ساعة اعقب ذلك انضمام الجانبين السعودي والاردني حيث بدأت جلسة المباحثات الموسعة.

وقد جرى خلال هذه الجلسة الموسعة تبادل الاحاديث الودية وبحث العلاقات الثنائية بين البلدين وسبل تعزيزها واستعرض الجانبان في بحث مستفيض قضية الشرق الاوسط والاراضي العربية المحتلة ومجمل الاوضاع الراهنة على الساحة الاسلامية وفي مقدمتها الاوضاع في منطقة البلقان وقضية كوسوفا بالاضافة الى الاوضاع الدولية الراهنة.

حضر الاجتماع الموسع من الجانب السعودي صاحب السمو الملكي الامير نواف بن عبدالعزيز وصاحب السمو الملكي الامير سعود الفيصل وزير الخارجية وصاحب السمو الملكي الامير عبدالاله بن عبدالعزيز امير منطقة الجوف وصاحب السمو الامير فيصل بن عبدالله بن محمد وكيل الحرس الوطني للقطاع الغربي وصاحب السمو الملكي الامير بندر ابن سلطان بن عبدالعزيز سفير خادم الحرمين الشريفين في واشنطن وصاحب السمو الملكي الفريق ركن متعب بن عبدالله بن عبدالعزيز نائب رئيس الجهاز العسكري بالحرس الوطني قائد كلية الملك خالد العسكرية وصاحب السمو الملكي الامير عبدالعزيز بن عبدالله ابن عبدالعزيز المستشار بديوان سمو ولي العهد وصاحب السمو الملكي الامير فيصل بن عبدالله بن عبدالعزيز وصاحب السمو الملكي النقيب طيار تركي بن عبدالله بن عبدالعزيز ومعالي رئيس ديوان سمو ولي العهد ناصر الراجحي ومعالي المستشار بديوان سمو ولي العهد عبدالمحسن ابن عبدالعزيز التويجري وسفير خادم الحرمين الشريفين في عمان ومعالي نائب رئيس الشئون الخاصة ابراهيم الطاسان ومعالي المستشار السكرتير الخاص خالد بن عبدالعزيز التويجري. وقد حضرها من الجانب الاردني صاحب السمو الملكي الامير محمد بن طلال ودولة عبدالرؤوف الروابدة رئيس مجلس الوزراء ودولة عبدالكريم الكباريتي رئيس الديوان الملكي الاردني وصاحب السمو الملكي الامير فيصل بن الحسين وصاحب السمو الملكي الامير علي بن الحسين وصاحب السمو الملكي الامير طلال ابن محمد وصاحب السمو الملكي الامير غازي بن محمد ومعالي محافظ البنك المركزي زياد فريز ومعالي نائب رئيس الوزراء مروان الحمود ومعالي وزير الخارجية عبدالاله الخطيب ومعالي وزير الاعلام والثقافة ناصر اللوزي ومعالي وزير الداخلية نايف القاضي ومعالي وزير الرياضة والشباب الدكتور محمد خير مامسر ومعالي وزير الصناعة والتجارة محمد عصفور ومدير المخابرات العامة الفريق سميح البطيخي والسفير الاردني لدى المملكة هاني خليفة.

ومن ناحية اخرى اقام جلالة الملك عبدالله بن الحسين ملك المملكة الاردنية الهاشمية الشقيقة حفل عشاء تكريما لاخيه صاحب السمو الملكي الامير عبدالله بن عبدالعزيز ولي العهد نائب رئيس مجلس الوزراء ورئيس الحرس الوطني في قصر بسمان بعمان مساء امس الاول.

وحضر الحفل الوفد الرسمي المرافق لسمو ولي العهد كما حضره صاحب السمو الملكي الامير محمد بن طلال واصحاب السمو الملكي الامراء ودولة رئيس الوزراء ودولة رئيس مجلس النواب ودولة رئيس الديوان الملكي الاردني ودولة رئيس مجلس الاعيان ومعالي الوزراء وكبار المسئولين من مدنيين وعسكريين.

مؤسسة الشايع للتوكيلات والتجارة

إغتنم الفرصة

إحدى المؤسسات الرائدة في مجال البيع بالتجزئة للملابس
مذركير - نكست - ايفانز - دورني بيركنز
بي إتش إس - ميلانو - اويسس - ريفر ايلاند - لورا اشيلي

تعلن عن

فرص تدريب وتوظيف

ضمن برنامج سعودة الوظائف لإدارة المعارض للجامعيين حديثي التخرج من أقسام: إدارة الأعمال - والتسويق والمحاسبة والراغبين بالإنضمام إلى أكثر الأنشطة حيوية وهو البيع بالتجزئة في مجال الملابس.

معلومات عن البرنامج :
- مدة البرنامج من ٨ - ١٢ شهراً ، الثلاثة أشهر الأولى خارج المملكة.
- تدريب نظري وعملي داخل المعارض.
- مكافآت أثناء التدريب وبعده تشمل: الراتب الأساسي + بدل سكن + بدل مواصلات + عمولة المؤسسة.
- يتطلب برنامج التدريب الإلمام باللغة الإنجليزية وملائمة المتقدم لطبيعة عمل الوظيفة والرغبة الصادقة للعمل في هذا المجال.

اخي الشاب :

نرحب بك .. فقط أرسل سيرتك الذاتية مبيناً فيها معلومات مبدئية عنك تشمل معلومات شخصية وتعليمية، وهاتفك حتى نتمكن من الإتصال بك، ودون إرفاق لصور الوثائق.

ونحن في إنتظارك على العنوان الآتي:

فاكس: ٨٨٣١ ٤٧٨ /٠١ أو ص.ب: ٥٤٣ الرياض ١١٤٢١

أكبر مفاجآت الصيف بالشرقية

لدى مجمع **الحياة بلازا**

تم افتتاح أكبر سوق مكيف للذهب

للعائلات فقط

٢٠ طقم ذهب
٤٠,٠٠٠ جائزة فورية

منحة التسوق

أكبر تجمع لتجار الأقمشة النسائية الراقية بالدمام

ندعوكم لزيارة المجمع والاطلاع على العروض المتميزة والحصول

مجاناً

على بطاقات امسح واربح التي تخولك بالفوز بجائزة فورية قد تكون .. طقم من الذهب

تنوع الجوائز

إصلاح جميع أنواع الذهب وتلميعه مجاناً بجميع محلات الذهب خلال فترة المهرجان

مجاناً

لأول مرة قلعة الحصن للأطفال

بالاضافة إلى جميع إحتياجات الأسرة

يسري هذا العرض من ١٨ / ٢ إلى ١٤٢٠/٣/٣٠ هـ

كل هذه الأسباب تدعوكم لزيارة

مجمع **الحياة بلازا** هاتف ٨١٧٠٠٠٠

الدمام شارع الملك سعود

تستهدف ٢٠٠ ألف مواطن
١٠٠ معلم يشاركون اليوم في حملات محو الأمية بالمملكة

الطائف/محمد عثمان بكر

تنطلق صباح اليوم السبت حملات محو الامية بالمملكة والتي تشمل قطاع الحمية بمنطقة عسير، وقطاع رنية بمحافظة الطائف وقطاع وادي خيطان بمحافظة القنفذة، والتي تستمر لمدة شهر.

وقال مدير التعليم بمحافظة الطائف الدكتور عبدالله حيسون المسعودي ان ادارة التعليم بالطائف قد استعدت لهذه الحملة الخاصة بالتوعية ومحو الامية بقطاع رنية، حيث تم تجهيز عدد من المدارس بجميع المستلزمات، واشار الى ان الدراسة ستكون على مدار الاسبوع بما فيها يوما الخميس والجمعة، بالاضافة الى اقامة عدد من النشاطات المختلفة، وسوف يتم التركيز على جميع المواد الدينية والقراءة والكتابة وعلى حروف الهجاء والرياضيات بالاضافة الى المواد الثقافية.

واضاف الدكتور المسعودي ان هناك عددا من الجهات التي تشارك في الحملة مثل وزارة الشئون الاسلامية والاوقاف والدعوة والارشاد ووزارة الصحة ووزارة الزراعة والمياه ووزارة العمل والشئون الاجتماعية ووزارة الاعلام، وجمعية الكشافة وغيرها من الجهات ذات العلاقة بهذه الحملات.

كما اوضح مساعد مدير التعليم للشئون التعليمية والمشرف على الحملة صالح بن محمد الشافي انه تم عقد عدد من الاجتماعات مع محافظ رنية ناصر بن محمد العصيمي وعدد من المشائخ لشرح اهداف الحملة ودعوتهم للمشاركة والتعاون وحث المواطنين للانضمام اليها، واضاف انه تمت اقامة عدد من المراكز الخاصة بهذه الحملة، حيث تم تامين عدد من الحافلات لنقل الطلاب من منازلهم الى مقر هذه المراكز.

وقال رئيس قسم تعليم الكبار بادارة التعليم بالطائف عوض ردة السعدي انه تم تجهيز كل من مدرسة (العويلة، الغافة، وادي المياه، الدار البيضاء)، لتكون مقرا لاستقبال الراغبين في الاستفادة من الحملة، واضاف السعدي ان الدراسة ستكون لمدة ٨ اسابيع بمعدل ٣ حصص يوميا مدة كل حصة ٤٥ دقيقة لمدة ٦ ايام، اما يوم الجمعة فسيكون يوم نشاط عام.

وسيشارك في هذه الحملات اكثر من ١٠٠ معلم واداري، وبلغ عدد المستفيد ينما يقارب ٢٠٠ الف مواطن، وقد تم اعتماد اكثر من مليوني ريال لتنفيذ هذه الحملات.

فرصة استثمارية كبرى

شركة سعودية رائدة

تعمل في مجال بيع التجزئة لملابس واحذية وجميع مستلزمات الاطفال وملابس الحمل للسيدات ذات ماركة عالمية (ايطالية) مشهورة وذلك من خلال محلاتها الشهيرة المنتشرة في المدن الرئيسية الثلاثة في المملكة ترغب في الاتفاق المباشر مع مستثمرين من ذوى الخبرة في نفس المجال لديهم الاستعداد لافتتاح محلات متخصصة لبيع اصناف الشركة في المدن التالية:

- مكة المكرمة
- بريدة
- الهفوف
- المدينة المنورة
- عنيزة
- الجبيل
- الطائف
- حائل
- ينبع
- تبوك
- أبها

علما بان مردود هذا الاستثمار سيكون مرتفعا وشروط الاتفاق ميسرة فعلى الراغبين في المشاركة إرسال كافة المعلومات التى تخص انشطتهم الحالية معززة بخطاب يؤكد رغبتهم وذلك على العنوان التالى :

الخبر : ٣١٩٥٢ ص . ب : ٣٧٣١

هاتف : ٨٩٩١٥٤٩ ـ ٠٣ فاكس ٨٦٤٠٥٩٥ ـ ٠٣

عناية المدير العام

الأكبر ليس الأكثر جمالاً

سوزوكي

بدون دفعة أولى

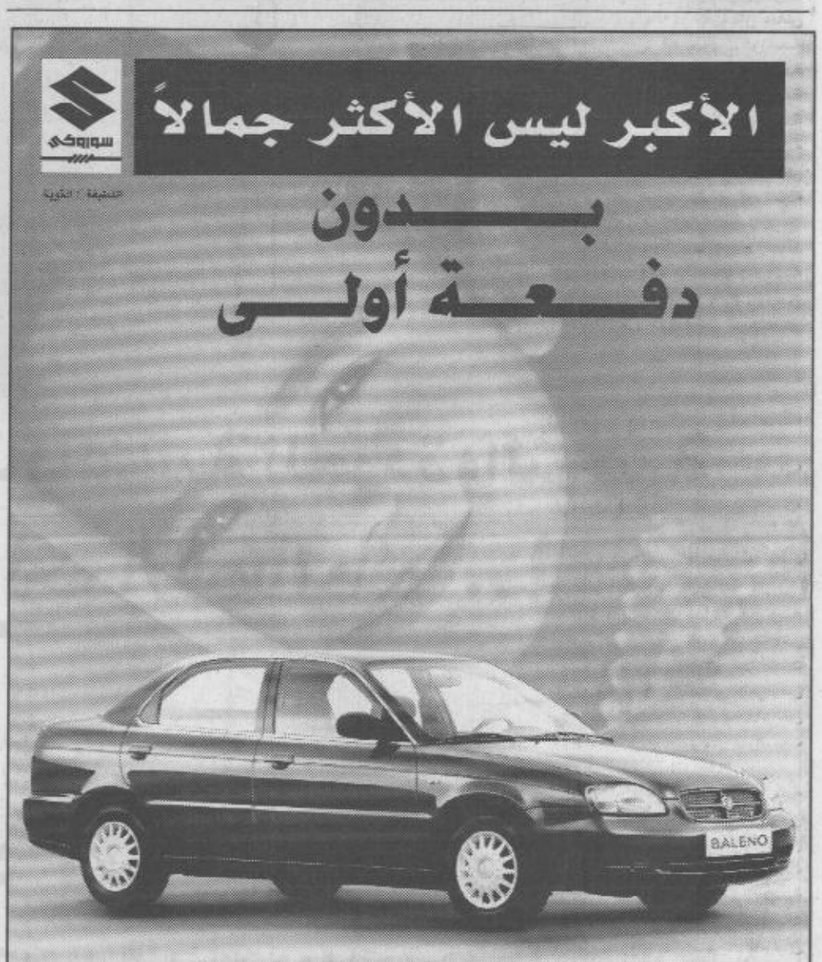

بالينو سيدان (١,٣ - ١,٦)

- مجاناً سنة أو ١٥ ألف كلم على الوقود.
- مجاناً سنة على قطع الغيار الاستهلاكية.
- مجاناً سنة على الصيانة الوقائية.

السعر يبدأ من	القسط الشهري يبدأ من
٣٥,٩٨٠ ريال	١,٠٧٥ ريال
الأقساط حتى ٤٢ شهراً	

السعر لا يشمل مصاريف النقل وقيمة اللوحة والاستمارة

سوزوكي السعودية