١ ريال

الجزيرة

صحيفة يومية تصدر عن مؤسسة الجزيرة للصحافة والطباعة والنشر

٣٢ صفحة

شركة محمد السعد الدريس وأولاده
AL DREES
كفاءة عالية
قطاع الصيانة والتركيبات
الرياض - ص.ب ٦٠٩ هاتف ٤٧٨١١٨٠ تلكس ٢٠١٢٠٢
مشاريع تسليم مفتاح:
لمحطات الوقود وتجهيز المغاسل الأتوماتيكية
ومعدات التشحيم وأعمال النجارة والسباكة
مع صيانة وتركيب كافة المعدات.

بسم الله الرحمن الرحيم - السنة الحادية والعشرون - العدد ٤٤١٤ الاثنين ٥ صفر ١٤٠٥هـ - الموافق ٢٩ تشرين الأول «اكتوبر» ١٩٨٤م.

AL—JAZEERA DAILY NEWSPAPER—NO.4414. 21. ST.Year 29/10/1984.

لمتابعة تنفيذ مشاريع الخير.. وتفقد أحوال أبنائه..

جلالة الملك في المدينة المنورة.. اليوم

المدينة المنورة - حامد العطاس ومروان قصاص - واس.. يتفضل جلالة الملك فهد بن عبد العزيز المفدى بزيارة المدينة المنورة اليوم الاثنين حيث يتفضل جلالته بافتتاح عدد من المشاريع الهامة. هذا وقد اعرب امين المدينة المنورة المهندس عمر عبد الله قاضي عن سروره وسرور وسعادة اهالي المدينة المنورة بزيارة جلالة الملك المفدى. واشاد امين المدينة المنورة بالاهتمام الكبير الذي يوليه جلالة الملك المفدى للمدينة المنورة مشيرا الى الهيئة الملكية لتطوير المدينة المنورة والتي امر جلالة الملك المفدى بتشكيلها لتنفيذ مشاريع الخير. في المدينة مثلها مثل بقية مدن المملكة. وتوجه في ختام تصريحه بالدعاء الى الله سبحانه وتعالى ان يحفظ جلالة الملك المفدى وسمو ولي عهده الامين ذخرا لهذا البلد وللاسلام والمسلمين..

هذا وتتضمن المشاريع التي سيفتتحها جلالة الملك في المدينة مجمع الملك فهد لطباعة المصحف الشريف ووضع حجر الاساس لتوسعة مسجد قباء كما يقوم جلالته بازاحة الستار عن اللوحة التذكارية لمشروع الجامعة الاسلامية للبدء فيه.

واوضح وكيل وزارة الحج والاوقاف لشؤون الاوقاف والامين العام لمجمع الملك فهد لطباعة المصحف الشريف حسام خاشقجي ان هذا المجمع يعتبر واحدا من احدث المجمعات الطباعية الكبرى في العالم بجانب كونه الفريد في تخصصه في العالم وهو عبارة عن مدينة طباعية متكاملة الخدمات والمرافق ويضم اقسام المطابع والادارة ومساكن الموظفين والعمال ومسجدا ومستودعات لحفظ المصاحف وما تحتاجه هذه الاقسام من خدمات ومرافق.

وذكر خاشقجي في تصريح لوكالة الانباء السعودية ان مساحة المجمع تبلغ حوالي ١٥٠ الف متر مربع وتبلغ مساحة المكان المخصص للطباعة ٣٥ الف متر مربع. واضاف ان المجمع يقوم بطباعة المصحف الشريف واخراجه في ادق صورة من حيث جمال الخط وسلامة الاملاء وصحة الضبط والرسم وفقا للرسم العثماني كما يصدر المجمع ترجمات لمعاني القرآن الكريم بمختلف اللغات. كما يقوم بتجويد بعض الآيات ثم تأتي ترجمة لمعانيها باللغة المطلوبة بجانب تسجيل القرآن الكريم على اشرطة صوتية واشرطة الفيديو حيث تعد هذه الاشرطة وسيلة تعليمية وتثقيفية لنشر كتاب الله والتعريف به.

واضاف ان المجمع ينتج ٣٠ الف مجموعة من الاشرطة سنويا تحتوي كل مجموعة على ٢٥ ساعة سجل عليها القرآن الكريم بصوت مشاهير القراء في المملكة وفي العالم العربي والاسلامي.

واشار الى ان المجمع يهتم بنشر وطباعة علوم القرآن الكريم من تفسير وخلافه ومن بين اهدافه المستقبلية ان يكون مركز بحث علمي خاصا بكتاب الله الكريم وعلومه وفنونه وتكوين مكتبة مختصة في هذا المجال.

وذكر وكيل وزارة الحج والاوقاف لشؤون الاوقاف ان انتاج المجمع يبلغ سنويا سبعة ملايين نسخة من القرآن الكريم موزعة على عدة نماذج واحجام مختلفة منها ٢٠٠ الف نسخة خاصة بكبار الضيوف و ٥٠٠ الف نسخة ذات مواصفات معينة و ٣ ملايين و ٥٠٠ الف نسخة لتوزيعها على الحرمين الشريفين والمساجد والجمعيات الخيرية والمدارس والجامعات داخل المملكة وخارجها.

[البقية على ص ٣٠]

□ جلالة الملك □

الرئيس مبارك يبدأ اليوم زيارة رسمية لباريس

باريس - ا.ف.ب.. يبدأ الرئيس المصري حسني مبارك اليوم الاثنين زيارة عمل رسمية لباريس تستغرق يومين يجري خلالها مباحثات مكثفة مع الرئيس الفرنسي فرانسوا ميتران.

علم من مصادر رسمية مصرية ان المباحثات ستتركز على الموقف في الشرق الاوسط بالاضافة الى بحث العلاقات المصرية الفرنسية وبحث المشروع الفرنسي - المصري لحل ازمة الشرق الاوسط

واضافت المصادر ان مبارك يعتزم بحث احياء هذا المشروع وتحديثه لكي يستخدم كقاعدة مع مشروعات السلام الاخرى (فاس وريجن) لبدء الجهود الدبلوماسية في الشرق الاوسط عقب الانتخابات الامريكية.

وينص المشروع الفرنسي المصري على بدء تسوية على طريق المفاوضات على اساس الاعتراف بحق جميع دول المنطقة في الوجود والأمن وحق الشعب الفلسطيني في تقرير مصيره بنفسه.

روزا Rosa
توصيل باقات الزهور عبر العالم
استعداد كامل لتنفيذ كوشات الأفراح
العركز الرئيسي: الرياض - العليا - ت ٤٦٣١٠٩٣
المستشفى العسكري
المستشفى التخصصي
مستشفى الملك فهد
مستشفى الولادة الجديد
المدينة المنورة: ت ٨٢٨٧٨٦٧ - ٨٣٦١٩٣٦
اسم رائد في عالم الزهور

برقية شكر لجلالة الملك من ملك اسبانيا

جدة - و.ا.س.. تلقى جلالة الملك فهد بن عبدالعزيز المفدى برقية شكر جوابية من جلالة الملك خوان كارلوس عاهل اسبانيا ردا على البرقية التي بعث بها جلالته بمناسبة اليوم الوطني لاسبانيا.

وقد اعرب العاهل الاسباني باسمه وباسم حكومة وشعب اسبانيا عن تمنياته بالخير والسعادة لجلالة الملك وبالرفاه لشعب المملكة العربية السعودية الصديق.

سعود الفيصل يجتمع بالقليبي ووكيل وزارة الخارجية الامريكي

الرياض - واس.. اجتمع صاحب السمو الملكي الامير سعود الفيصل وزير الخارجية صباح امس مع الامين العام لجامعة الدول العربية الشاذلي القليبي الذي يزور المملكة حاليا. وقد تم خلال الاجتماع استعراض عدد من القضايا العربية الراهنة.

كما اجتمع سموه امس مع وكيل وزارة الخارجية الامريكي للشؤون السياسية مايكل ماكوست الذي وصل الى المملكة في وقت سابق من امس.

وحضر الاجتماع وكيل وزارة الخارجية الامريكي المساعد لشؤون الشرق الاوسط ريتشارد مورفي ورئيس الادارة الغربية بوزارة الخارجية مأمون قباني والسفير الامريكي لدى المملكة ولتر كتلر.

ابا الخيل يجتمع مع رئيس البنك الدولي

الرياض - و.ا.س.. اجتمع معالي وزير المالية والاقتصاد الوطني محمد ابا الخيل.. صباح امس مع رئيس البنك الدولي للانشاء والتعمير اي. كلاوزن الذي يزور المملكة حاليا. وقد حضر الاجتماع محافظ مؤسسة النقد العربي السعودي بالنيابة حمد السياري. ونائب الرئيس والعضو المنتدب للصندوق السعودي للتنمية محمد الصقير.

ووكيل وزارة المالية والاقتصاد الوطني للتعاون الانمائي الدولي اسامة فقيه. والمدير التنفيذي للمملكة لدى صندوق النقد الدولي الدكتور يوسف نعمة الله. كما حضرها من جانب البنك نائب رئيس البنك الدولي للشؤون المالية والمدير التنفيذي لدى البنك الدولي فوزي سلطان وقد تم خلال الاجتماع استعراض عدد من الموضوعات الانمائية التي يقدمها البنك الدولي للدول النامية وعدد من الموضوعات الاقتصادية الدولية.

على ص ٣٠

طهران تعترف بمقتل اسرى عراقيين

●●●

بريطانيا تطالب بسرعة انسحاب قوات الاحتلال من لبنان

●●●

تحرك دولي لبحث عقد مؤتمر لسلام الشرق الاوسط

سمو ولي العهد يستقبل وزير التجارة والصناعة التركي

الرياض - و.ا.س.. استقبل صاحب السمو الملكي الامير عبدالله بن عبدالعزيز ولي العهد ونائب رئيس مجلس الوزراء ورئيس الحرس الوطني في قصر سموه بعد ظهر امس معالي وزير التجارة والصناعة التركي السيد مجاهد ارال الذي يزور المملكة حاليا.

وقد حضر المقابلة معالي وزير التجارة الدكتور سليمان السليم والسفير التركي لدى المملكة اموتاريق.

هذا وعلى صعيد اخر اعرب السكرتير العام لجمعية الشباب المسلمين بباكستان ايه اتسن زامير بنيامين عن شكره لخادم الحرمين الشريفين جلالة الملك فهد بن عبد العزيز المفدى وصاحب السمو الملكي الامير عبد الله بن عبد العزيز ولي العهد ونائب رئيس مجلس

[البقية على ص ٣٠]

لدراسة وقف التآكل في الأسعار..

وزراء نفط الأوبك ومصر والمكسيك يبدءون اليوم مؤتمرا استثنائيا في جنيف

جنيف - الوكالات.. يبدأ وزراء النفط بدول منظمة اوبك اضافة الى وزيري النفط في مصر والمكسيك اجتماعهم الاستثنائي في العاصمة السويسرية لدراسة سبل وقف التآكل في اسعار النفط في الاسواق الدولية بعد التخفيض الذي اقدمت عليه بريطانيا والنرويج ونيجيريا.

هذا وقد اشار وزير النفط النيجيري (تام ديفيد) الى ان بلاده ستعدل عن قرارها الاخير بتخفيض اسعار نفطها اذا التزمت جميع الدول الاعضاء في منظمة الاقطار المصدرة للنفط «اوبك» بما اتفق عليه حول الاسعار والانتاج.

وقال الوزير النيجيري في مؤتمر صحفي امس ان بلاده اتخذت قرارها بتخفيض اسعارها بمعدل دولارين للبرميل الواحد بعد دراسة مستفيضة للوضع في السوق النفطية العالمية... واشار الى ان القرار النيجيري جاء كرد فعل لموقف معين كان في مصلحة نيجيريا وانه لم يكن امام بلاده الا ان تتخذ مثل هذا القرار في ضوء القرارات المماثلة التي اتخذتها بريطانيا والنرويج قبل عشرة ايام.

على صعيد آخر نسبت الاسوشيتدبرس الى مسؤول كبير بوزارة البترول المصرية قوله امس ان بلاده - وهي غير عضو في الاوبك - ليست لديها النية في الوقت الراهن لخفض اسعار نفطها الخام او حجم انتاجها منه.

واضافت بأن المسؤول الذي رغب عدم ذكر اسمه قد اشار الى ان لجنة التسعيرة في الوزارة سوف تجتمع خلال اليومين القادمين لوضع الاسعار لشهر نوفمبر القادم.

(تفاصيل عن مؤتمر جنيف على الصفحة الاقتصادية)

شركة قطان وانعمر للمفروشات المحدودة
قطان KATAN
تعلن عن افتتاح معرضها الجديد بعون الله يوم السبت الموافق ١٠ صفر ١٤٠٥ بطريق الملك عبدالعزيز
وتقدم به أحدث الموديلات العالمية وأجودها بأنسب الأسعار
لكافة أنواع المفروشات المنزلية والمكتبية والستائر والموكيت
المعرض
طريق الملك عبدالعزيز. أمام شبك المطار القديم
تلفون: ٤٦٤٣١٢٩ الرياض

Al Esayi & Al Horaibi Co. Ltd.
Perfumes and Cosmetics Division
شركة العيساي والحريبي المحدودة
قسم العطور ومستحضرات التجميل

بيت الفن الحديث
الرياض - شارع المطار

SAPORITI سابوريتي

يسرنا أن نعرض عليكم آخر موديلات المفروشات لأكبر الشركات العالمية وبأسعار مناسبة

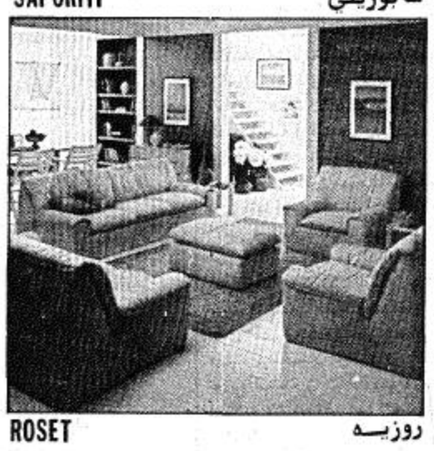

ROSET روزيه

إضافة لمجموعة كبيرة من اللوحات الفنية والأباجورات والكريستالات والأكسسوارات

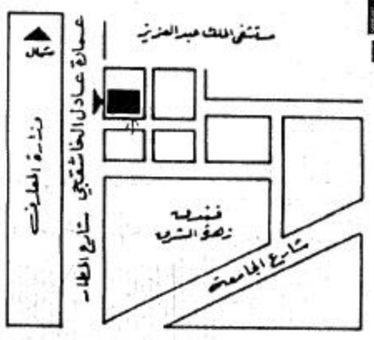

بيت الفن الحديث
CENTER OF MODERN DESIGN
عمارة عادل الخاشقجي - شارع المطار أمام وزارة المعارف
الرياض
تلفون: ٤٧٨١٧٧٢ - ٤٧٨٦٩٤٠
شركة المدينة - عادل محمد خاشقجي وشركاه

المفروشات الراقية
جدة: الحمراء - شارع فلسطين - غرب السفارة الامريكية تليفون ٦٦٩٢٠٣٨٠
الرياض: السليمانية - شارع العروبة - أمام محطة بازين هلا تليفون: ٤٦٥٦٣٩٧

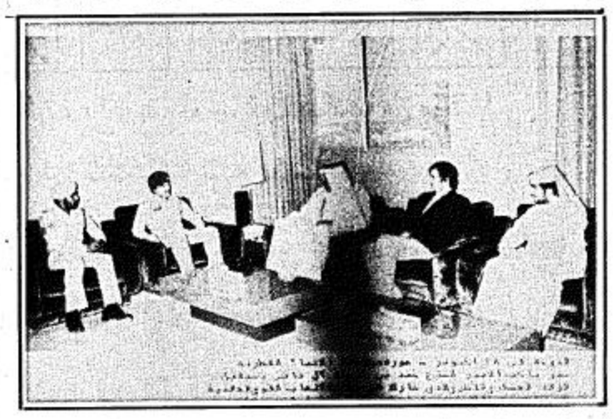

□ سمو ولي عهد قطر يستقبل الوفد العسكري الرياضي القطري □

□ الرئيس مبارك يستقبل سفير الاتحاد السوفيتي في القاهرة في اول لقاء له مع الرئيس المصري بعد عودة العلاقات المصرية السوفيتية □

□ التوقيع على اتفاقية التعاون الاقتصادي بين قطر وباكستان □

«صورة خاصة من ق.ن.ا»

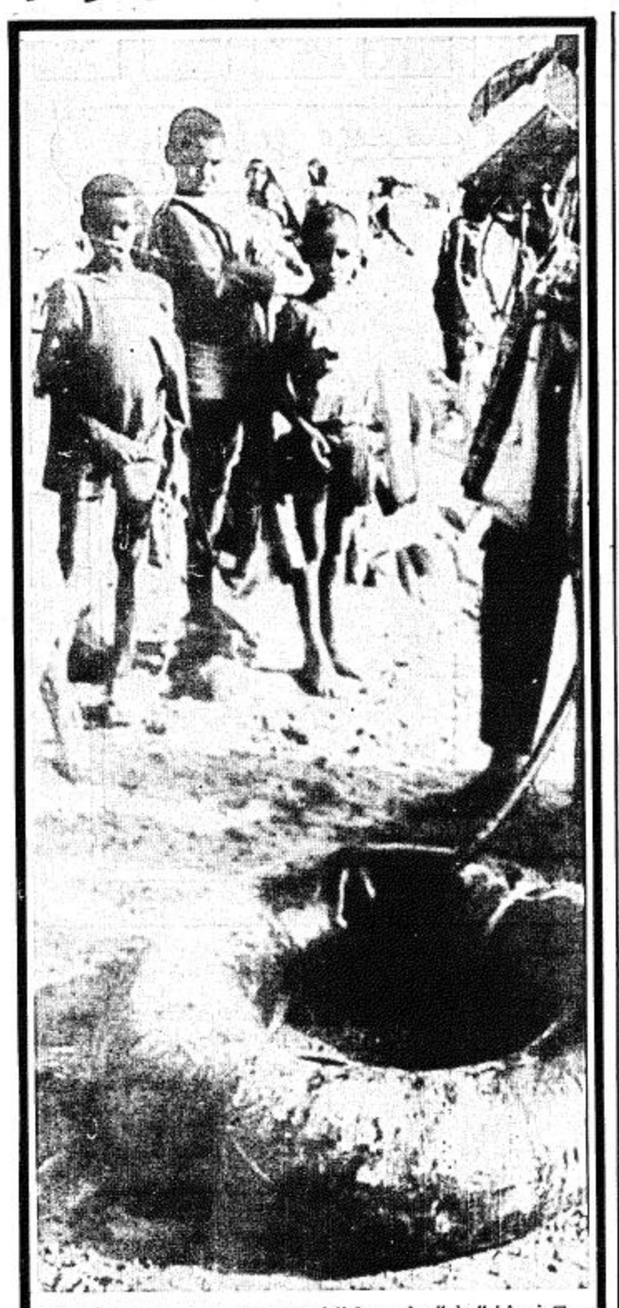

□ ضحايا الجفاف في موريتانيا يقفون عند احدى الواحات ليملأوا جرارهم بماء الشرب □

تحرك دولي لبحث عقد مؤتمر عام لحل قضايا الشرق الاوسط

العواصم ـ الوكالات.. كشف النقاب في دمشق امس بأن رومانيا تعمل حاليا من اجل اقناع الاطراف ذات العلاقة بالقضية الفلسطينية لعقد مؤتمر عام لبحث المشكلة.

كشف ذلك السيد روكومان احد كبار مسؤولي الحكومة الرومانية خلال اجتماعه امس مع وزير الدفاع السوري العماد طلاس.

من جانب آخر اكد الوفد الروماني الذي يزور سوريا حاليا موقف بلاده المؤيد والمساند لحقوق الشعب الفلسطيني في تقرير مصيره واقامة دولته المستقلة داعيا الى انسحاب اسرائيل من كامل الاراضي العربية المحتلة.

من جانب آخر وفي اطار الحملات الارهابية التي يشنها الصهاينة ضد المواطنين العرب في فلسطين المحتلة كرر «مائير كاهانا» الارهابي الصهيوني المتطرف تهديداته باستخدام القوة لمضايقة المواطنين العرب في فلسطين المحتلة.

من جانب آخر نقلت صحف الارض المحتلة عن مصادر اسرائيلية قولها ان مستشار القضاء الاسرائيلي اجرى اتصالات على مستوى مسؤول من اجل اغلاق محلات الصرافة في القدس العربية نهائيا.

وقد التقى المستشار الاسرائيلي لهذا الغرض بما يسمى بقائد اللواء الجنوبي بالضفة الغربية (تدي كولك) ورئيس ما يسمى ببلدية القدس وطلب منهما تنفيذ هذا القرار.

وبررت سلطات الاحتلال الاسرائيلي محاولتها هذه بالزعم انها تنوي القضاء على السوق السوداء والتلاعب باسعار العملات.

وذكر ايضا ان النية تتجه كذلك لاغلاق جميع محلات الصرافة بالضفة الغربية المحتلة.

ويذكر ان عشرات محلات الصرافة قد افتتحت مؤخرا في القدس المحتلة نتيجة للانخفاض المستمر في سعر العملات الصعبة.

على صعيد آخر علم من مصادر بوليسية للعدو الصهيوني ان انفجارا في حافلة مدنية اسرائيلية قد وقع امس واسفر عن اصابة اربعة من بين الركاب بجروح مختلفة.

ووقع الانفجار بالقرب من اسوار المدينة القديمة حيث افادت الشهادات الاولى ان الاشخاص المصابين من اصل عربي.

طهران تعترف بمقتل اسرى عراقيين

خلاف بين ايران واسرائيل حول شحنات الأسلحة

لندن ـ الوكالات .. ذكرت انباء صحفية امس ان «اسرائيل» وبعد مرور اربع سنوات على تزويدها لايران بالسلاح وقطع الغيار قد توقفت عن شحن الاسلحة لطهران بسبب نفاد ذلك النوع من الاسلحة من ترسانة «اسرائيل» العسكرية.

وقالت صحيفة صنداي تايمز اللندنية الاسبوعية في مقال رئيسي لها انه وبعد انقضاء اربعة اعوام على تزويد «اسرائيل» لايران بالسلاح فان حكومة «العدو» قد نفد الاحتياطي لديها من قطع الغيار التي تريدها ايران وان هناك نقاشا حادا يجري حاليا بين الطرفين حول مستحقات آخر شحنات الاسلحة.

وعلم ان من بين امدادات الاسلحة التي قطعت قذائف المدفعية وقطع الغيار وذخيرة الدبابات وعجلات طائرات الفانتوم المقاتلة وبعض الاسلحة الخفيفة.

وكشفت الصحيفة النقاب عن ان اتفاق تزويد اسرائيل ايران بالاسلحة قد تم اضافة الى اسباب استراتيجية تخدم «اسرائيل» بالمنطقة مقابل ان تسمح الحكومة الايرانية بهجرة اليهود الايرانيين وعدم اقدام طهران على ملاحقتهم واعدام بعضهم.

وذكرت الصنداي تايمز ان الاتفاق الرئيسي قد وقع عام ١٩٨٠ في اجتماع بباريس بين وكيل وزارة الدفاع الاسرائيلية آنذاك مردخاي تسيبوري وممثلين عن الزعيم الديني الايراني الخميني بسبب ما وصفته بقلق «اسرائيل» على سلامة اليهود الايرانيين.

واضافت ان بنود الاتفاق تنص بين امور اخرى على ان تدفع ايران بشكل منتظم ثمن الاسلحة لاسرائيل علاوة على موافقة طهران تأمين الحماية لجميع اليهود الذين يعيشون في ايران والسماح لهم بالهجرة حينما يطلب منها ذلك.

وختمت الصحيفة تقول: ومنذ ان وقع الاتفاق فانه سمح لمئات من اليهود بمغادرة طهران.

طهران تعترف بمقتل اسرى عراقيين

ومن جهة اخرى اعترفت ايران بمقتل اسرى حرب عراقيين.

ونقلت وكالة الانباء الايرانية عن مسؤول بوزارة الخارجية قوله ان اسرى حرب عراقيين قاموا بتمرد اثناء زيارة مسؤولين من لجنة الصليب الاحمر الدولية للمعسكر الواقع في مدينة جورجان التي تبعد ٣٠٠ كيلومتر الى الشمال الشرقي من طهران في التاسع من تشرين الاول اكتوبر الحالي.

وقال السيد محمد جعفر ماهالاتي المدير العام للشؤون الدولية بوزارة الخارجية للوكالة اول امس ان التمرد بدأ عندما اعطى احد الاسرى معلومات «خاطئة» بشأن احوال الاقامة بالمعسكر لاحد المسؤولين باللجنة، وهذا ما جعل الحراس يدخلون ويقتلون بعض الاسرى.

وقالت الوكالة ان عددا آخر مات واصيب عدد آخر بجروح. ولم تذكر كيف مات الاثنان الآخران ولكنها قالت ان الحراس الايرانيين استخدموا رصاصات بلاستيكية ومدفع ماء لتفريق مثيري الشغب..!!

وكانت تقارير اللجنة الدولية للصليب الاحمر قد اتهمت ايران باعاقة عمل اللجنة وممارسة ضغط عقائدي على اسرى الحرب العراقيين بهدف تغيير موقفهم تجاه حكومتهم.

وقالت عن معسكرات اسرى الحرب في ايران ان بعض المعسكرات مسرح لاحداث خطيرة كما ان بعض اسرى الحرب العراقيين المسجلين الذين زارهم مندوبون من اللجنة في ايران في عدة مناسبات في المعسكرات ذكرت تقارير بعد ذلك انهم قتلوا اثناء العمليات.

وعلى نطاق الجهود المبذولة لانهاء الحرب بين العراق وايران اعربت الصين الشعبية وتركيا عن املهما في ان ينهي العراق وايران كل خلافاتهما بالوسائل السلمية والعمل على تجنب اي تدخل محتمل من قبل القوى العظمى.

واشارت وكالة الانباء الفرنسية بان هذا الاعراب جاء خلال اجتماع الرئيس الصيني لي كيسانيان مع وزير الخارجية التركي وحيدها اوغلو الذي يزور بكين حاليا.

وقالت انهما اعربا عن الامل في ان يأخذ العراق وايران في اعتبارهما الموقف بصفة عامة وينهيان حربهما عن طريق المفاوضات السلمية بما يسمح بتلافي ذريعة للتدخل من جانب الدولتين العظميين.

وعلى النطاق السياسي يتوقع دبلوماسيون غربيون في بغداد ان يستأنف العراق العلاقات الدبلوماسية مع الولايات المتحدة التي قطعتها بغداد منذ ١٧ عاما بعد انتخابات الرئاسة الامريكية الشهر القادم.

وقال الدبلوماسيون ان احتمالات إستئناف العلاقات التي قطعت ابان حرب عام ١٩٦٧ بين العرب واسرائيل ناقشها وزير الخارجية العراقي طارق عزيز ووزير الخارجية الامريكي جورج شولتز في نيويورك في اوائل هذا الشهر.

وابلغ الرئيس العراقي صدام حسين مجلة الوطن العربي اللبنانية في وقت لاحق «اننا نعتزم دراسة العلاقات العراقية ـ الامريكية بعد الانتخابات الامريكية»..

وكانت العلاقات الثنائية قد تحسنت بشكل منتظم خلال السنوات القلائل الماضية واعادت هيئة الاستعلامات الامريكية فتح مكتبها في بغداد في الآونة الاخيرة.

ويتولى قسم المصالح الامريكية في السفارة البلجيكية ادارة الشؤون الدبلوماسية.

وقال الدبلوماسيون ان جهود الولايات المتحدة في حث حلفائها على الحد من مبيعات الاسلحة الى ايران ساعدت على وجود مناخ افضل لعودة العلاقات.

كما ساندت واشنطن ايضا تحركات العراق لمحاولة انهاء الحرب التي مضى عليها اربعة اعوام.

وكان استئناف العلاقات الدبلوماسية قد نوقش قبل اندلاع الحرب في ايلول سبتمبر ١٩٨٠ ولكن الفكرة تجمدت منذ ذلك الحين.

وفسر الرئيس صدام حسين ذلك فيما بعد قائلا «اننا لم نرد ان يعتقد شعبنا اننا اعدنا العلاقات لاننا احتجنا الى الولايات المتحدة».

وتعقب التحركات الجديدة نحو اعادة علاقات دبلوماسية كاملة النشاط الامريكي المتزايد على الجهة الاقتصادية. حيث ان هناك عددا كبيرا من الشركات الامريكية بين الشركات المتعاقدة التي تعمل الآن في العراق وستشترك في المعرض الدولي الذي يفتتح الاسبوع القادم..

□□□□□□□□□□□□□□□□

٥٥ عملية فدائية للمقاومة اللبنانية في الجنوب

بريطانيا تطالب بسرعة انسحاب قوات الاحتلال من لبنان

بيروت ـ الوكالات.. استقبل بعد ظهر امس الرئيس امين الجميل وزير خارجية بريطانيا جيفري هاو الذي وصل الى بيروت في زيارة قصيرة وقد حضر الاجتماع الذي استمر ٩٠ دقيقة رئيس الحكومة رشيد كرامي وقال الوزير البريطاني في مؤتمر صحفي بعد لقائه مع المسؤولين اللبنانيين قال ان بريطانيا دعت دائما الى انسحاب القوات الاجنبية من الاراضي اللبنانية.

واضاف بانه سيبلغ الصهاينة ذلك للتأكيد على موقف بريطانيا من انسحاب قوات الاحتلال الصهيونية من لبنان.

وقال هاو انه لا يحمل خطة لتقريب وجهات النظر المختلفة بين سوريا ولبنان ودولة العدو بشأن كيفية انهاء الاحتلال الاسرائيلي الذي مضى عليه ٢٩ شهرا وقال «انني هنا لست كوسيط ولا احمل اية مبادرة جديدة بل جئت للاعراب عن تأييد بريطانيا لعملية اعادة التوحيد والوفاق». واضاف بان بريطانيا ستدرس الاشتراك في اية قوة حفظ سلام دولية موسعة في جنوب لبنان وقال ان لا بريطانيا ولا المجموعة الاوروبية تملك المفتاح لحل مشكلات الشرق الاوسط وتحقيق السلام، هذا وقد غادر جيفري هاو بيروت الى فلسطين المحتلة في زيارة قصيرة.

وعلى نطاق انسحاب جنود الاحتلال الاسرائيلي لتصاعد عمليات المقاومة الوطنية قال راديو العدو ان مجلس الوزراء الاسرائيلي اقر خطة الانسحاب الاسرائيلي من لبنان.

وكانت الخطة المقدمة من وزير الحرب اسحق رابين قد اقرت في اللجنة الوزارية للامن في الاسبوع الماضي.

وافاد الراديو ان ما تسرب من الخطة يفيد بأنها تدعو الى وساطة جديدة من الولايات المتحدة من اجل الحصول على موافقة سوريا على الترتيبات الامنية التي تقترحها الخطة.

وتنص الخطة اساسا طبقا للراديو على ان تلتزم سوريا بعدم ارسال قواتها الى ما بعد خطوط المواجهة الحالية مع اسرائيل في لبنان بعد انسحاب قوات الاحتلال الاسرائيلي.

كما تدعو الى الحصول على تعهد سوري بعدم السماح بعمليات تسلل من المناطق الواقعة تحت سيطرتها للقيام بعمليات ضد جيش الاحتلال في الجنوب.

وتشير الخطة ايضا الى ان بالامكان اتمام الانسحاب خلال عام واحد بعد الاتفاق على هذه الترتيبات.

وذكر الراديو ان مساعد وزير الخارجية الامريكي لشؤون الشرق الاوسط ريتشارد ميرفي سيزور فلسطين المحتلة في الاسبوع القادم في اطار الوساطة الامريكية.

وكان المسؤول الامريكي قد زار كلا من الدولة الصهيونية وسوريا ولبنان والاردن ومصر في الشهر الماضي في اطار ما وصفه بانه محاولة امريكية للتوسط من اجل انسحاب القوات الاسرائيلية من لبنان.

وقد تحدثت انباء وقتها عن خطة امريكية لترتيب هذه العملية بيد ان مسؤولين امريكيين قالوا مباشرة عقب ذلك انه من السابق لاوانه الحديث عن وساطة بسبب استمرار الاختلاف الكبير في المواقف بين سوريا واسرائيل من هذه المسألة.

وتريد اسرائيل مفاوضات غير مباشرة مع سوريا عبر امريكا بيد ان دمشق كررت امس رفضها لاجراء اي نوع من المفاوضات مع تل ابيب مباشرة كانت او غير مباشرة.

٥٥ عملية ضد اسرائيل واعوانها في جنوب لبنان خلال شهر

وعلى صعيد التصدي لقوات الاحتلال قالت جبهة المقاومة الوطنية اللبنانية في بيان لها امس انها نفذت ٥٥ عملية ضد القوات الصهيونية والمتعاونين معها في جنوب لبنان المحتل خلال الفترة الواقعة بين ٢٤ ايلول سبتمبر الماضي و ٢٣ تشرين الاول اكتوبر الحالي.

وذكر البيان ان اكثر من ٦٥ اصابة بين قتيل وجريح وقعت بين القوات الاسرائيلية نتيجة لهذه العمليات التي تضمنت تفجير عبوات ناسفة على طرق تمر عليها دوريات اسرائيلية واطلاق نيران اسلحة رشاشة وقذائف على مواقع اسرائيلية في الجنوب.

وقال البيان ان بين هذه العمليات ١٨ عملية ضد ميليشيات جيش لبنان الجنوبي المدعومة من اسرائيل ادت الى وقوع اكثر من ٢٠ اصابة في صفوفها بين قتيل وجريح.

وحذرت الجبهة في بيانها من «مخططات الاحتلال الهادفة الى تفجير الاقتتال الطائفي في الجنوب والبقاع الغربي وراشيا والى فرض ترتيبات امنية تقسم الجنوب وتمس السيادة الوطنية والوحدة بين اللبنانيين».

وختمت بالقول انها «تعاهد الشعب على مواصلة الكفاح المسلح حتى فرض الانسحاب الكامل على الاحتلال الاسرائيلي من دون قيد ولا شرط».

ومن جهة ثانية هاجم رجال المقاومة اللبنانية امس دورية لقوات الاحتلال الاسرائيلية عند مفرق بلدة الزرارية جنوب لبنان بالاسلحة المختلفة.

وذكرت التقارير الواردة من الجنوب ان عددا من عناصر الدورية قد سقطوا بين قتيل وجريح وان سلطات العدو فرضت طوقا امنيا حول المنطقة التي وقع فيها الهجوم.

كما اعترف العدو الاسرائيلي بان احد جنوده في لبنان اصيب بجراح في انفجار لغم لدى مرور عربة نقل عسكرية اسرائيلية في منطقة اميك بالقطاع الشرقي من جنوب لبنان.

وذكر متحدث باسم قوات العدو ان القوات الاسرائيلية قد بدأت بتمشيط المنطقة بعد الحادث.

ولم يوضح المتحدث الاسرائيلي في تصريحات نقلها راديو العدو مزيدا من التفاصيل حول الحادث.

وعلى الصعيد الامني وقعت سلسلة انفجارات ليلة امس الاول وفجر امس في بيروت استهدفت منازل ومطاعم ومحلات وسيارات ادت الى اضرار مادية جسيمة.

ومن جهة اخرى اطلقت رشقات نارية من اسلحة رشاشة باتجاه زوارق مجهولة كانت قبالة شاطىء الروشة والرملة البيضاء في بيروت.

بري في الكويت وقصير يزور بغداد

ومن جهة اخرى غادر وزير الموارد والعدل وشؤون الجنوب والاعمار اللبناني وزعيم حركة امل السيد نبيه بري بيروت قبل ظهر امس متوجها الى الكويت في زيارة رسمية لها يعقبها بزيارة مماثلة للجزائر وسيجري السيد بري في الكويت محادثات حول التطورات في لبنان والمنطقة والقضايا ذات الاهتمام المشترك.

وكان بري قد صرح الليلة قبل الماضية انه يدرس احتمال استقالته من الحكومة اللبنانية بسبب خلاف حول خفض اعانات الوقود.

كما يقوم وزير الاقتصاد والتجارة اللبناني فيكتور قصير يوم الاربعاء المقبل بزيارة الى العراق للمشاركة في معرض بغداد الدولي.

وسيجري الوزير اللبناني خلال الزيارة محادثات مع المسؤولين العراقيين حول الوضع في لبنان والعلاقات الثنائية بين البلدين.

□□

جولة خليجية لعبد الله بشارة

الرياض ـ واس.. غادر الامين العام لمجلس التعاون لدول الخليج العربية عبد الله بشارة امس الرياض متوجها الى سلطنة عمان في زيارة في بداية جولة في دول المجلس.

وتأتي هذه الجولة للتشاور حول المواضيع المتعلقة بالقمة الخليجية القادمة والتي ستعقد في الكويت في السابع والعشرين من نوفمبر القادم.

ومن المقرر ان يتوجه بشارة بعد زيارته لسلطنة عمان الى دولة قطر للمشاركة في اجتماع وزراء الكهرباء والماء الذي سيعقد في الدوحة يوم الثلاثاء القادم ويستمر لمدة يومين.

□□

رسالة لصباح الاحمد من طارق عزيز

الكويت ـ واس.. تلقى نائب رئيس الوزراء وزير الخارجية ووزير الاعلام الكويتي الشيخ صباح الاحمد رسالة من نائب رئيس الوزراء ووزير الخارجية العراقي السيد طارق عزيز تتعلق بالعلاقات الثنائية بين البلدين والاوضاع العربية الراهنة في المنطقة وخاصة ما يتعلق منها بتصعيد الحرب العراقية الايرانية.

وقد تسلم الرسالة وكيل وزارة الخارجية الكويتية السيد راشد الراشد خلال استقباله امس للقائم بأعمال سفارة العراق لدى الكويت السيد مؤيد النقشبندي.

بمناسبة الزيارة الملكية .. (بقية)

مواصفات المدينة الجديدة

وسوف يضم المشروع سورا يحيط بالمدينة لتنظيم المداخل والمخارج ومظلات مفتوحة ومتفرقة وطرقا وممرات لكل من المشاة والسيارات ومواقف للسيارات اضافة الى تقسيم المدينة الى قطع صغيرة وايصال شبكة المياه عن طريق خزانات ارضية وعلويه مع تصميم الحنفيات على كافة القطع اضافة الى توفير الشبكة الكهربائية وشبكة المجاري، والصرف الصحي ومياه الامطار وتشييد المباني المبسطة لمكاتب الخدمات الحكومية ذات العلاقة كادارات الحج والبرق والبريد والهاتف والشرطة والاسعاف والدفاع المدني والصحة والأمن الى آخره. وتوفير دورات خاصة للمياه للجنسين واقامة عنابر تتسع لاكثر من ٢٠ الف زائر ومسجد يتسع لحوالي الفي مصل تقريبا واسواق تجارية تمتد وسط المدينة.

هذه بعض جهود وزارة الحج والاوقاف في مدينة رسول الله صلى الله عليه وسلم وقد قال معالي وزير الحج والاوقاف / عبدالوهاب احمد عبدالواسع ان قطاعات وزارة الحج والاوقاف مافتئت تبذل مجهوداتها وطاقاتها نحو تقديم افضل مستوى من الخدمات والقيام بواجبات مسئولياتها الملقاة عليها بما يمليه عليها واجبها واختصاصها وماهي إلا لبنة من لبنات لازال يشيدها جنود الحق بتوجيه من قادة مملكتنا الغالية.

عدد من المسئولين يعبرون عن مشاعر الفرحة بالزيارة

هذا وبمناسبة الزيارة الملكية السامية اعرب عدد من كبار المسئولين في المدينة المنورة عن صدق مشاعرهم وسعادتهم الكبيرة بقدوم جلالة الملك المفدى الى المدينة واكدوا على ان هذه الزيارة تعزز اهتمامات جلالته غير المحدودة بالمدينة المنورة مثل اهتمام جلالته العظيم بكافة مناطق المملكة الاخرى.

وكيل الامـــارة

التقت الجزيرة بسعادة / سعد الناصر السديري وكيل امارة منطقة المدينة المنورة فقال انها مناسبة جد عظيمة حين نلتقي بالمليك القائد وانني اشعر كأي مواطن في هذا البلد بأن القيادة دائما بجانب الشعب تعينه وتتابع ماينفذ من انجازات ومشروعات تهدف الى رخاء ورفاهية المواطن وهذا في اعتقادي مصدر فخر واعتزاز بالانتماء الى وطن تتلاحم به القيادة مع الشعب ولهذا فان سعادتي لاتوصف بالكلمات.

اما عن اهداف الزيارة للمدينة المنورة فقد قال السديري: انني لا استطيع ان احدد اسباب او اهداف الزيارة ولكن من اهم هذه الاهداف ان يكون جلالته كعادته قريبا من المواطنين في كافة المناطق ويتابع عن كثب ماتم انجازه في المدينة المنورة ويتفقد العديد من المشاريع التي سوف تشهدها المدينة في عهد البناء الشامخ والحضارة الراقية التي تشهدها بلادنا الحبيبة في هذا العهد الزاهر الميمون.

كما قال السديري لـ «الجزيرة» انني اكاد المح امارات السعادة والرضاء والبشر بادية بوضوح على وجوه المواطنين والفرحة تلمع في عيونهم وهم ينتظرون قدوم المليك القائد وهذا هو اصدق تعبير شعبي عن حب صادق لقائد واب يتفقد احوال مواطنيه وزيارتهم في مناطقهم ليكون معهم ويتابع ما اعتمد لرفاهيتهم.

امين المدينة المنورة

ومن ناحية اخرى قال المهندس / عمر عبدالله قاضي معالي امين المدينة المنورة لـ «الجزيرة» لقد تعودنا ان يكون جلالته مع كل المواطنين في مملكتنا الحبيبة وزيارته هذه للمدينة المنورة تتم في هذا الاطار فنحن سعداء بقيادة حكيمة عودتنا على العطاء الكبير والمتابعة الجادة لكل مايضمن رفاهية المواطن السعودي ولتحقيق اكبر الفرص لحياة افضل وهذا مايشعر به كل مواطن في هذا البلد.

واضاف القاضي قائلا لـ «الجزيرة» اننا سعداء جدا ونحن نلتقي بالقائد الأب في بلد الرسول صلى الله عليه وسلم ويحق لنا ان نفخر بقيادتنا الحكيمة الواعية التي تعمل لنصرة الدين وتأييد الحق وبذل الطاقات والجهود الكفيلة بتحقيق رفاهية الشعب ونحن في امانة المدينة المنورة كسائر المواطنين نتطلع الى الخير الكبير والعطاء المثمر والبذل السخي كنتيجة حتمية لهذه الزيارة السامية.

مدير شرطة منطقة المدينة المنورة

وتحدث اللواء / حمد عبدالله العريفي مدير شرطة المدينة المنورة فقال انني لا استطيع وصف مشاعري وانا اعيش مناسبة تلاحم جديد بين قيادة هذا البلد وشعبه.

ان صور التلاحم المتتابعة في العديد من مناطق المملكة لتعطي اكبر المعاني عن الحب الكبير الذي يربط بين الشعب وقيادته وهذا الحب نابع من شعور المواطن أن قيادته تسعى جادة لتوفير سبل العيش الرغيد لكل مواطنيها بالفرص المتاحة وبالبذل الكبير في كافة الوجوه وانني وكافة منسوبي الشرطة نعيش فرحة اللقاء بقائدنا العظيم.

مدير الشئون الصحية

ان هذه اللحظات تعد من اجمل اللحظات كيف لا ونحن نجدد اللقاء بالقائد مرة اخرى في المدينة المنورة هكذا بادرني الاستاذ / علي حمدان الغامدي مدير عام الشئون الصحية في المدينة المنورة كاجابة على سؤال عن مشاعره.

واضاف قائلا ان زيارة الملك المفدى للمدينة تأتي ضمن زيارات الخير التي شملت العديد من المناطق حيث يتابع جلالته مشاريع تطوير المناطق ورفع مستوى الخدمات لضمان صالح الوطن والمواطن ودعم كل مامن شأنه الرفع من مستوى الحياة للمواطن السعودي.

مدير الشئون الزراعية بالنيابة

قال المهندس / عبدالرحمن محمد الجهني مدير عام الشئون الزراعية بالمدينة المنورة اننا في مجال الزراعة وفي عهد المليك القائد فهدنا المحبوب حققنا قفزات ايجابية نحو تحسين ورفع مستوى الانتاج الزراعي كبداية في طريق الاكتفاء الذاتي بفضل الله ثم بفضل الدعم غير المحدود الذي تلقاه القطاعات الزراعية في بلادنا من جلالة الملك المفدى وسمو ولي عهده الأمين لهذا فاننا نتطلع بكل الحب للقاء المليك المفدى الذي يسعى في جميع الميادين لتحقيق كل ما من شأنه اسعاد مواطني هذا البلد اقولها باسم المزارعين وباسم الارض الخضراء اهلا برائد العطاء اهلا بقائد الوطن والامة.

والادب يرحب بالقائد

محمد هاشم رشيد الاديب والشاعر المعروف ورئيس النادي الادبي في المدينة المنورة ومدير ادارة المطبوعات بوزارة الاعلام تحدث في هذه المناسبة العظيمة فقال:

يا اخي ان الكلمات تقف حائرة عاجزة عن التعبير عن شعور سكان واهل المدينة المنورة وهم يستقبلون قائد مسيرتهم نحو العطاء والرخاء والخير ... واجد المعاني جامدة ولاتستطيع ابراز معالم الصور الناطقة بروعة اللقاء والتي تجسد التلاحم العميق الصلة بين قيادة هذا البلد ومواطنيه حتى انه ليخيل لي انني ارى القادة والشعب في جسد واحد واسرة واحدة تعيش في بيت كبير عميق الجذور .. واننا ننتظر بفارغ الصبر اطلالة الفهد واشراقة محياه الطلق هو واخوته الاكارم ورجاله الافذاذ ... وهم يتابعون عن كثب مسيرة الخير المتواصل في طيبة الطيبة بلد رسول الله صلى الله عليه وسلم وكلنا واثقون من حجم وعظمة الاهتمامات التي توليها حكومة مليكنا المفدى لمشاريع تطوير وتنمية هذه المدينة .. نقول اهلا بالأب البار والمواطن الكبير في موطنه بين اهله وشعبه ومواطنيه الذين هم على العهد ان شاء الله باقون وفي خدمة المليك والوطن بتوفيق الله ماضون.

مدير ادارة المرور

والمقدم / ابراهيم عبدالعزيز الردادي مدير ادارة المرور في المدينة المنورة فقد قال لنا ان اللقاء بين الملك المفدى والمواطنين في اي بقعة من بلادنا الحبيبة يعد صورة فريدة قلما نجد مثلها حيث التلاحم والتلاصق بدون حواجز بين القمة والقاعدة الشعبية ولهذا جاءت سعادتي وسعادة كل مواطن في المدينة المنورة بلقاء الفهد المحبوب.

مشاعر المواطنين

كما التقت الجزيرة بعدد من المواطنين عبروا عن سعادتهم وفرحتهم بالزيارة الملكية فقال السيد / غازي العوفي «موظف» ان سعادة المواطن بقدوم المليك القائد كانت واضحة بجلاء على صفحات الوجوه السمر التي تنتظر قدوم المليك حيث دأب جلالته على بذل كل ما من شأنه رفاهيتنا وسعادتنا ولهذا فنحن مطمئنون على مستقبلنا ومستقبل اولادنا في ظل حكومة تسعى قيادتها لراحة شعبها ورخائه.

وقال طالب في احدى المدارس المتوسطة: لقد طلبت من ابي الا اذهب الى المدرسة يوم قدوم الأب الكبير وقد دفعني ابي الى المشاركة في استقبال القائد وقال لي ان الله راض عنا حيث جعلنا في بلد تحكمه قيادة امينة وحكيمة وان هذا هو سر حب الشعب لمليكه وولي عهده ولاسرته الحاكمة.

جولة الملك .. (بقية)

بجانب انتاج سبعة ملايين نسخة سنويا من اشرطة الكاسيت.

واضاف ان تكلفة تشغيل المجمع والصيانة واجور الاداريين والعمال وصيانة الالات وقيمة الورق والمواد الخام واقامة مدرسة لتدريس الكوادر الوطنية لتولي العمل به تبلغ ٤٨٦ مليون ريال سنويا.

كما يتفضل الملك فهد بن عبد العزيز المفدى بوضع حجر الاساس لتوسعة مسجد قباء وقد تم لهذا الغرض شراء بعض الاراضي المحيطة بالمسجد من الجهة الشمالية بمبلغ ١٩ مليون ريال.

وتبلغ مساحة هذه الاراضي ضعفي المساحة الحالية للمسجد حيث ستكون مساحة المسجد بعد التوسعة ثلاثة اضعاف المساحة الحالية. وقد صممت التوسعة على غرار البناء الحالي بحيث لا تختلف على الزائر كما اضيفت للمسجد منارة اخرى.

كذلك يتفضل جلالته حفظه الله بازاحة الستار للبدء في مشروع الجامعة الاسلامية التي انشئت لخدمة ابناء الامة الاسلامية. ويقع مشروع الجامعة على مساحة تبلغ سبعمائة الف متر مربع ويضم الكليات المختلفة وسكنا للطلبة واعضاء هيئة التدريس ويسهم هذا المشروع في تمكين الجامعة من القيام بمهامها على الوجه الاكمل.

وقد عبر مدير شرطة منطقة المدينة المنورة اللواء حمد العريفي باسمه وباسم منسوبي شرطة المنطقة عن السعادة البالغة بزيارة القائد لابنائه. واكد ان هذه الزيارة سيكون لها انعكاساتها الخيرة على كل ما من شأنه تقديم العطاء لهذه المدينة المقدسة بجانب ما لها من اثر طيب في نفوس اهالي المنطقة الذين تملأ قلوبهم المحبة والاخلاص لقائد المسيرة.

كما اعرب رئيس مجلس الاوقاف بالمدينة المنورة حبيب احمد عن سعادته بهذه الزيارة الميمونة.

وذكر ان الفرحة دخلت كل بيت وكل جزء في المدينة المنورة بمقدم جلالة الملك المفدى الذي يحرص دائما على ان يتلمس بنفسه حاجيات ابنائه في اي جزء من اجزاء المملكة.

واكد رئيس شؤون الحرمين الشريفين سليمان بن عبيد أن زيارة جلالة الملك المفدى للمدينة المنورة التي يتطلع اليها الجميع تحمل في طياتها الكثير من معاني الخير والعطاء.

وذكر في تصريح لوكالة الانباء السعودية ان جلالته حفظه الله يتابع شخصيا المشاريع التي تعود بالنفع على المواطن واشار الى ان جلالته يولي عناية خاصة بشؤون الحرمين الشريفين من حيث التوسعة وانشاء المرافق وتهيئة وسائل الراحة فيهما ليؤدي الحجاج والزوار عبادتهم بيسر وسهولة.

ودعا الله تعالى ان يوفق جلالة الملك وسمو ولي عهده الامين لما فيه خير وصلاح الاسلام والمسلمين.

سمو ولي العهد .. (بقية)

الوزراء ورئيس الحرس الوطني على العطاء السخي بارسال لحوم الاضاحي للفقراء والمحتاجين من اللاجئين الافغان بباكستان والتي ارسلت في عيد الاضحى المبارك.

وعبر سكرتير عام الجمعية في رسالة رفعها الى سمو ولي العهد عن تقديره لهذه الخطوة وتوجه الى الله تعالى ان يوفق جلالة الملك المفدى وسمو ولي عهده الامين لخدمة الاهداف الاسلامية النبيلة بما يعود بالمنفعة على الامة الاسلامية.

● الطعيس/ تقدم الى ادارة الاحوال المدنية في صامطة المواطن محمد ابراهيم يحيي شراحيلي مفيدا ان دفتر حفيظة نفوسه رقم ٨٨٠٢ وتاريخ ١٣٩٠/١/٢٤ هـ سجل صامطة قد فقد منه. يرجى ممن يعثر عليه ان يسلمه لادارة الاحوال المدنية في صامطة او اقرب ادارة احوال مدنية ـ لأن حيازة هذه الحفيظة او اخفائها او العبث بمدوناتها او استعمالها من قبل غير صاحبها يعد مخالفة يعاقب عليها النظام.

● مكتبة السليل/ تعلن المحكمة الشرعية بالسليل انه انهى اليها سالم بن هتيمي بن سعيد بن كيدان ان من الجاري في ملكه وتحت تصرفه كامل الارض الواقعة في محله بحي آل ضويان المحدودة بالحدود الآتية: جنوبا شارع ترابي بعرض ٧م وطول الحد ٢٠م. وشمالا ارض غزيل بنت عامر وطول الحد ٢١,٣٠م وشرقا شارع ترابي بعرض ١٠م وطول الحد ٢٠م وغربا ارض محمد بن قهاو بطول الحد ٢٤م وطلب اعطائه حجة تملك له فعلى كل من له معارضة في ذلك تقديم اعتراضه الى المحكمة خلال شهرين من تاريخ اعلانه.

● الاحمر/ تعلن المحكمة الشرعية بالاحمر انه انهى اليها المواطن فهد بن عايض قاران القحطاني ان من الجاري في ملكه وتحت تصرفه كامل البيت الواقعة في محلة الأحمر بالافلاج المحدودة بالحدود الآتية: جنوبا بيت سعيد معلق بطول ١٥م وشمالا شارع بطول ١٥م وشرقا بيت سعيد بن دربيحي بطول ١٥م وغربا بيت ناصر بن غشان بطول ١٥م وطلب اعطائه حجة تملك له فعلى كل من له معارضة في ذلك تقديم اعتراضه الى المحكمة خلال شهرين من تاريخ اعلانه.

● طويق/ تعلن المحكمة الشرعية بالنويعمة بانه تقدم اليها المدعو بارز بن محماس بن مقيم اصالة عن نفسه وبالوكالة عن اخيه مقيم بن محماس طالبا اعطائه حجة استحكام على نخلهما الواقع باللغف والايل اليهما بالارث من والدهما محماس بن مقيم وبالهبة من اختهما مشعاء ومنيرة ابنتي محماس بن مقيم وحدوده واطواله من الشمال نخل آل البصيري بطول خمسة وسبعين مترا وخمسين سنتمترا ومن الشرق نخل آل عقاب بطول ميل بسيط الى الجنوب الشرقي بطول ثمانية امتار ثم كسرة الى الجنوب بطول اربعة وعشرين مترا وشارع سد ومن الجنوب نخل بن مانع ونخل آل سيف بطول ميل بسيط الى الجنوب الغربي بطول ستة عشر مترا ثم كسرة الى الجنوب بطول خمسة عشر مترا ثم كسرة الى الغرب بطول احد عشر مترا ثم كسرة الى الجنوب بطول ستة امتار فبقية الحد الى الغرب بطول خمسة وثلاثين مترا ومن الغرب شارع بطول اثنان وخمسين مترا فمن له معارضة على طلب المذكور فليتقدم لهذه المحكمة خلال شهر من تاريخه وبالله التوفيق.