مكيفات هيتاشي
● للتركيب الأرضي
● هدوء أكثر
● جمال في الشكل
● ١٨ ألف وحدة / ٢٥ ألف وحدة
● حار بارد / بارد
ضمان خمس سنوات للكمبرسور وسنة لقطع الغيار
الوكيل الوحيد شركة حمد العبدالله العيسى وأولاده
الرياض ٤٠٣٩٢٨٤ / ٤٠٢٠١٧٨ / ٤٠٢٧٣٤٧ جدة ٦٥٣٤٥٧٥ الدمام ٨٤٢٥٦٤٠ مكة ٥٤٤٠٠٠٤

١ ريال

الجزيرة

٢٨ صفحة

صحيفة يومية تصدر عن مؤسسة الجزيرة للصحافة والطباعة والنشر

مؤسسة اليمامة الزراعية
حراثات
مكائن
مضخات
ملحقات زراعية
FENDT فنت
● أجهزة ري
● حفر آبار
● مشاريع دواجن
الرياض ت ٤٠٤١٠٣٠ بريده ت ٣٢٣١٧٢٨ أبها ت ٢٢٤٧٠٤١

بسم الله الرحمن الرحيم ـ السنة التاسعة عشرة ـ العدد ٣٥١١ الخميس ٢١ جمادى الثانية ١٤٠٢ هـ ـ الموافق ١٥ ابريل ١٩٨٢م

AL - JAZEERAH DAILY NEWSPAPER — No. 3511 / year 19th / 15 — 4 — 1982

بعد النجاح الباهر ليوم التضامن الاسلامي..

جلالة الملك يعرب عن ارتياحه للشعور الصادق الذي عبّر به المواطن السعودي

جميع قطاعات الحرس الوطني تستجيب لدعوة الأمير عبدالله للتبرع براتب يوم الأربعاء لصالح صمود أهلنا في الأرض المحتلة

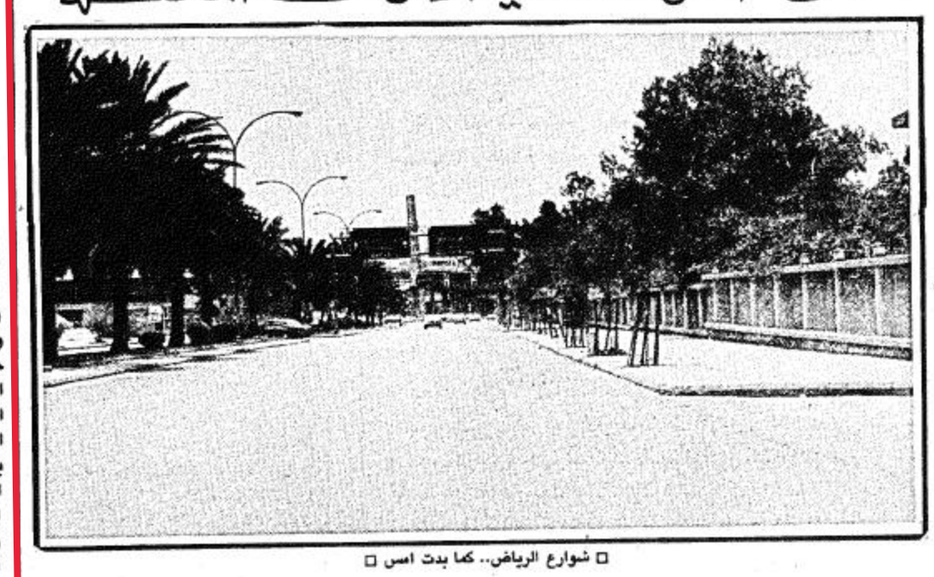

□ شوارع الرياض.. كما بدت امس □

الرياض: واس

اعرب جلالة الملك خالد بن عبدالعزيز المفدى عن ارتياحه للشعور الصادق العارم الذي عبر به المواطن السعودي عن مؤازرته ونصرته لاشقائه في الأرض المحتلة وقال جلالته حفظه الله اننا نحمد الله الذي هيأ للعالم الاسلامي اجمع ان تتضامن في التعبير عن مشاعر السخط والغضب على قيام العدو الصهيوني بالاعتداء الآثم على المصلين الامنين في حرم المسجد الاقصى الشريف.. ودعا جلالته الدول الاسلامية والمسلمين في مختلف بقاع الأرض الى ان يتخذوا من هذه المناسبة نقطة ينطلقون منها الى تحقيق تضامن اعم واشمل للانتصار لدينهم واخوتهم وقضيتهم المقدسة.

ووجه جلالته الشكر والتقدير الى كل من ساهم في هذه المؤازرة المعنوية الرائعة واعرب جلالته عن الامل في ان يستطيع المسلمون الانتصار على انفسهم وخلافاتهم ليتمكنوا بالتالي من الانتصار لقضاياهم المصيرية وليكونوا جديرين بنصر الله وعزته.

هذا ومن جهة اخرى دعا صاحب السمو الملكي الامير عبدالله بن عبد العزيز النائب الثاني لرئيس مجلس الوزراء ورئيس الحرس الوطني جميع منسوبي الحرس الوطني من مدنيين وعسكريين الى التبرع براتب يوم امس (الاربعاء) لدعم صمود اشقائنا في الارض المحتلة ونصرتهم ضد بطش الاحتلال الصهيوني الغادر وذلك استجابة لنداء جلالة الملك خالد بن عبد العزيز المفدى القائد الاعلى للقوات المسلحة..

وقد استجابت جميع قطاعات الحرس الوطني في المملكة لهذه الدعوة الكريمة بالتبرع..

وقد تم ابلاغ مكتب منظمة التحرير الفلسطينية في المملكة بهذا القرار الذي ياتي في نطاق التضامن والتلاحم بين

البقية على ص (٢٦)

وزير الإعلام:

المملكة.. بيت العرب الكبير.. لن تألو جهداً في تقديم كافة أنواع الدعم لقضية العرب الأولى

الرياض ـ و ا س..

اعلن الدكتور محمد عبده يماني وزير الاعلام ان انتفاضة الشعب العربي المناضل في الارض المحتلة ضد الاحتلال الصهيوني والعدوان الغادر الاثيم على المسجد الاقصى قد برهن للعالم اجمع ان اسرائيل فقدت سيطرتها على الوضع بعد ان قلبت هذه الانتفاضة البطولية موازين الاستراتيجية الاسرائيلية واثبتت انها قد بنيت على اسس خاطئة قوامها الاعتقاد بالقدرة على احتواء رفض الاحتلال عن طريق اقامة زعامات مصطنعة تتعاون مع اسرائيل..

وقال معاليه ان صمود اخوتنا في الارض المحتلة وصلابتهم قد تجلت بصورة واضحة في مواجهة رصاص المحتلين وقوتهم العسكرية بالحجارة وسلاح الايمان مما دفع الصهاينة الى رد فعل يائس فلجاوا الى العدوان على المصلين في المسجد الاقصى ولكنهم تحت وطأة غضبة الفلسطينيين والادانة والاستهجان من دول العالم اجمع حاولوا ايجاد مبررات مرفوضة كاعلانهم ان الجندي الاسرائيلي الذي اعتدى على المصلين في المسجد بزيه وسلاحه العسكري انما كان معتوها وهو تبرير لا يمكن قبوله ولا تصديقه واعاد معاليه الى الاذهان حادثة تبرير احراق المسجد الاقصى من قبل الصهاينة الحاقدين.

واكد معاليه ان ما يجري في الارض المحتلة يبشر بزوال هذا الاحتلال البغيض مهما طال الزمن ما دامت روح المقاومة والصمود في اصحاب الارض والحق الشرعيين.

وتحدث معالي الدكتور محمد عبده يماني عن التزام المملكة التاريخي الثابت بالقضية الفلسطينية العادلة باعتبارها الهم الاول لامتينا العربية والاسلامية وشغلها الشاغل منذ اكثر من نصف قرن.

وقال ان هذا الالتزام الذي ياتي من منطلق الاحساس بالمسئولية وادراك مدى جسامتها لم يتعرض يوما من قبل القيادة او الحكومة او الشعب في المملكة لعوامل المزايدة او مزالق الصعود والهبوط رغم كثرة المتغيرات التي طرات على مدى نصف قرن على الساحة الدولية والعربية بل والفلسطينية نفسها لانه كان وما زال وسيظل دائما تعبيرا خالصا عن التزام المرء بمصيره وقدره.

واشار معالي وزير الاعلام الى الدعوة التي اطلقها المغفور له جلالة الملك عبدالعزيز منذ بداية النكبة حين طالب بتوفير السلاح والدعم وتقديمهما للشعب العربي الفلسطيني ليخوض معركته في مواجهة الظلم والعدوان دون اية وصاية عليه. واضاف انه ليس من العجيب ان تظل هذه المقولة التي اطلقها جلالته بثاقب بصره وبعد نظره منذ عشرات السنين هي مقولة العصر وقضية الساعة بالنسبة للشعب الفلسطيني الشقيق لانها كانت مقولة صدق خرجت من رجل مخلص الى على

البقية على ص (٢٦)

الأراضي العربية المحتلة:

إستمرار الإضراب العام و"ثورة الحجارة"

سلطات العدو تمنع الشباب من دخول المسجد الأقصى

القدس: رويتر

استمر المناضلون الفلسطينيون في الاراضي العربية المحتلة في اضرابهم العام كما واصلوا التظاهر احتجاجا على حادث اطلاق النار يوم الاحد على الجماهير الاسلامية في ساحة المسجد الاقصى في القدس.

وقام شبان عرب برشق سيارتي ركاب اسرائيليتين كبيرتين بالحجارة في القدس الشرقية وحطموا زجاج نوافذهما دون وقوع اصابات.

ووردت انباء عن اضطرابات معظمها اعمال رشق بالحجارة في نابلس وجنين وطولكرم في الضفة الغربية المحتلة.

وقالت مصادر عسكرية اسرائيلية ان جماعة من الفلسطينيين في مدينة غزة المحتلة هاجموا جنديا اسرائيليا وحاولوا اخذ بندقيته وهي من طراز سوزي ولكن جنودا اسرائيليين خلصوه واعتقلوا المناضلين.

وحاولت سلطات الاحتلال الاسرائيلية فك اضراب لمدة اسبوع دعا اليه المجلس الاسلامي الأعلى في القدس وذلك بمحاولة فتح المتاجر عنوة في نابلس وبيت لحم وجنين.

هذا وقد علم من مصدر طبي فلسطيني ان اربعة مواطنين فلسطينيين قد اصيبوا برصاص جنود الاحتلال الاسرائيلي صباح الامس خلال مظاهرات جرت في كالانديا شمال مدينة القدس، كما اصيب سبعة آخرون بينهم اصابات سببتها اعيرة نارية وقد اجريت للمصابين عمليات جراحية في المستشفيات الفلسطينية.

وقد ذكر مصدر فلسطيني ان رجلا يبلغ الستين عاما يدعى عمر الخطاب مكيش من اهالي القدس الشرقية اصيب بنوبة قلبية بعد اصابة ابنه (١٧ سنة) وقيام جيش العدو الاسرائيلي بتفتيش منزله وضربه بوحشية.

هذا ولاتزال السلطات العسكرية الصهيونية تفرض حظرا على دخول مسجد عمر والمسجد الاقصى وتمنع المصلين من دخول المسجدين ولا تسمح الا للرجال المسنين فقط.

وصرح الشيخ سعد الدين العلمي رئيس المجلس الاسلامي الأعلى بالقدس المحتلة بان هذه العراقيل تحول دون حرية دخول الاماكن المقدسة وما تنطوي عليه من مساس بالدين الاسلامي لم تحصل قط قبل الاحتلال الاسرائيلي سواء في ظل الادارة الاردنية او في الانتداب البريطاني في فلسطين.

واضاف الشيخ ان المسلمين لا يشكلون خطرا على المساجد فان التهديد

البقية على ص (٢٦)

مزالي يزور الولايات المتحدة في نهاية الشهر الحالي

تونس ـ مكتب الجزيرة..

علمت الجزيرة ان السيد محمد مزالي الوزير الاول التونسي سيقوم بزيارة رسمية الى الولايات المتحدة الامريكية في الاسبوع الاخير من شهر ابريل الحالي ومن المتوقع ان تتم هذه الزيارة يومي ٢٢ و٢٣ من هذا الشهر وعلمت (الجزيرة) ان السيد محمد مزالي سيتقابل اثناء رحلته الى الولايات المتحدة الامريكية مع الرئيس الامريكي ريجن والسيد الكسندر هيج وزير الخارجية وايضا مع كاتب الدولة الامريكي للدفاع وسيكون رئيس الحكومة التونسية مصحوبا بوفد هام وخاصة السيد صلاح الدين بالي وزير الدفاع الوطني.

سر العلاقة الخفية بين الخميني واسرائيل..!!

القاهرة/ا ف ب

تشير مجلة «آخر ساعة» في مقال لمحمد وجدي قنديل امس الى الحرب الملعونة بين العراق وايران.. وتقول ان القوى الخفية والاطراف المستفيدة مازالت تلعب دورها في القاء البترول على النار حتى تزيدها اشتعالا.. ولو ادى الى احتراق كلا الطرفين المتحاربين.

وتشير المقالة بوجه خاص الى العلاقة الغريبة بين ايران (الخوميني) وبين اسرائيل.. والتي تتشكل ملامحها من خلال صفقات السلاح السرية.. وتقول انه بالرغم من ان (آيات الله) يشحنون المشاعر ضد اسرائيل الا ان الحقيقة تفضح ذلك لان اسرائيل اصبحت المورد الرئيسي للسلاح الى ايران.

وترى «آخر ساعة» ان هدف اسرائيل هو تمكين ايران من مواصلة الحرب ضد العراق وتوجيه ضربة قاصمة للجيش العراقي والتأثير على مستقبل ايران وعلى ميزان القوة في منطقة الخليج.

بعد تدهور العلاقات..

وساطة كويتية للتوفيق بين العراق وسوريا

بيروت/ا ف ب

على اثر اغلاق الحدود السورية مع العراق بدات دولة الكويت بالقيام بوساطة لاعادة العلاقات بين البلدين، وقد ارسل امير دولة الكويت الشيخ جابر الاحمد مستشاره السيد عبدالرحمن العتيقي الى دمشق حاملا رسالة خاصة الى الرئيس حافظ الاسد.

وقد اعربت الكويت عن اسفها لزيادة حدة التوتر بين البلدين اثر اعلان دمشق يوم الخميس الماضي اغلاق الحدود السورية والقرار الذي اتخذته السلطات السورية يوم السبت الماضي بتعطيل خط البترول كركوك ـ البحر المتوسط في الأراضي السورية.

وفي الوقت الذي استقبل فيه الرئيس السوري حافظ الأسد مساء يوم الثلاثاء عبدالرحمن العتيقي اتهمت وكالة الانباء العراقية سوريا بانتهاك المجال الجوي العراقي اربع مرات خلال الثماني والاربعين ساعة الاخيرة.

هذا وتشير مجلة «آخر ساعة» الى ان المراقبين يرون ان هدف حكومة الرئيس الأسد من وراء اغلاق حدود سوريا مع العراق هو استفزاز الرئيس العراقي صدام حسين في وقت تخوض فيه قواته قتالا حاسما ضد ايران.

وتضيف المجلة.. ان توقيت قرار الحكومة السورية باغلاق الحدود يخدم ايران وربما يعني فتح جبهة اخرى ضد العراق.

اشتباكات عنيفة بين عناصر الأمل والقوات المشتركة

بيروت: رويتر

تجددت الاشتباكات بمختلف الاسلحة بين جماعات مسلحة متنافسة في جنوب لبنان امس وسط توتر شديد يسود المنطقة الحدودية تحسبا من احتمال عمل عسكري اسرائيلي.

وكانت هذه الاشتباكات قد بدأت يوم الثلاثاء بين حركة امل الشيعية العسكرية والقوات المشتركة لتحالف الفلسطينيين واليسار اللبناني.

وقالت مصادر امنية ان اشتباكات الأمس شملت مناطق النبطية وكفر تبنيت وحاروف والدوير وانصار وعدلون.. وافادت التقارير الامنية عن اصابة خمسة اشخاص بجروح

بعد التهديدات الاسرائيلية بعدم الانسحاب..

وزير الحرب الصهيوني يقابل حسني مبارك اليوم

يقوم وزير الحرب الاسرائيلي ارييل شارون بزيارة خاطفة الى القاهرة اليوم قبل عشرة ايام من الموعد المحدد للانسحاب الاسرائيلي النهائي وفي جو من حرب الاعصاب الذي ولدته التهديدات الاسرائيلية بوقف الانسحاب من سيناء.

وكان الهدف الاول لهذه الزيارة التي تقررت في منتصف مارس الماضي على ان تتم في مطلع ابريل الحالي ثم تاجلت بناء على طلب شارون هو اعداد حل وسط بشان الخلاف حول طابا (خليج العقبة) حيث يتنازع المصريون و«الاسرائيليون» مساحة من الاراضي قدرها كيلو متر مربع تقريبا وتقع على مقربة من ميناء ايلات.

بيد ان التصريحات الاسرائيلية الاخيرة التي المحت بدرجات متفاوته في الوضوع الى ان الاسرائيليين قد يعدلون عن التزامهم الانسحاب في الموعد المقرر وهو ٢٥ ابريل قد اضافت ابعادا جديدة على هذه الزيارة الخاطفة التي كان من المقرر ان تكون شبه روتينية.

وعشية هذه الزيارة التي تمثل بالنسبة للمصريين اختبارا لحقيقة نوايا الاسرائيليين من الآن وحتى ٢٥ ابريل القادم استقبل الرئيس حسني مبارك امس الفريد اثرتون السفير الامريكي في القاهرة.

ومن المقرر ان يستقبل الرئيس المصري ارييل شارون اليوم وسيطلب منه بالتاكيد ايضاحات بشان الاتهامات الاسرائيلية القائلة ان مصر انتهكت روح ونص اتفاقيات كامب ديفيد.. وربما يحمل وزير الحرب الاسرائيلي بيانات من حكومته في هذا الشان.

البقية على ص (٢٦)

شركة أسمنت القصيم
شركة مساهمة سعودية
رأس المال المصرح به ٣٠٠,٠٠٠,٠٠٠ ثلاثمائة مليون ريال
المركز الرئيسي/ بريدة. س.ت/ ١٢٢٤

دعوة الجمعية العمومية العادية الثالثة للمساهمين

يتشرف مجلس الإدارة
بدعوة حضرات المساهمين
الذين يمتلكون عشرين سهماً فأكثر
لحضور الجمعية العامة الثالثة التي من المقرر عقدها بمقر المصنع ببريدة طريق الطرفية / القصيم. في الساعة الرابعة زوالي. من عصر يوم الأربعاء بتاريخ ٢٧/٦/١٤٠٢هـ الموافق ٢١/٤/١٩٨٢م للنظر في جدول الأعمال الآتي.

أولاً: الموافقة على ما جاء بتقرير مجلس الإدارة.
ثانياً: التصديق على الميزانية العمومية للشركة وحساب الأرباح والخسائر للسنة المالية المنتهية في ٢٩/١٢/١٤٠١هـ وإبراء ذمم أعضاء مجلس الإدارة
ثالثاً: الموافقة على اقتراح مجلس الإدارة بشأن توزيع الأرباح لهذه السنة.
رابعاً: تعيين مراقب الحسابات للسنة المالية الحالية ١٤٠٢ وتحديد أتعابهم.

مجلس الإدارة

شهادات الأسهم
شركة اسمنت القصيم

تلفت ادارة شركة اسمنت القصيم انتباه المساهمين الذين لم يستلموا شهادات الأسهم الاصلية الى ما يلي:
أولاً: انتهت ادارة الشركة من اعداد وطباعة شهادات الأسهم الأصلية وبدأ تسليمها للمساهمين اعتباراً من ١/٧/١٤٠٠هـ وحتى تاريخه.
ثانياً: يتم تسليم الشهادات الأصلية للمساهم نفسه أو وكيله المفوض وذلك عن طريق:
١/ مكتب الشركة الرئيسي ببريده - حي الصفراء شرق مبنى التلفزيون تليفون ٣٢٣٦٧١٩-٣٢٣٦٤٩٥.
٢/ مكتب الشركة بالرياض - الملز بالقرب من المستشفى الوطني تليفون ٤٧٦٤١١٥.
٣/ عنوان المساهم وفي هذه الحالة يشترط أن يكتب المساهم لادارة الشركة خطياً وفق النموذج أدناه:

بسم الله الرحمن الرحيم

السادة/ شركة أسمنت القصيم المحترمين

أفيدكم بأني أحد مساهمي الشركة بعدد سهم/سهما. وحيث أني لا استطيع الحضور شخصياً لاستلام شهادات الأسهم فاني أرغب وأفوض الشركة بارسالها لي عن طريق:
١. عنواني المذكور أدناه وتحت مسئوليتي:
اسم المساهم (رباعي):
العنوان:

مقدمه المساهم / الوكيل عن المساهم

ـ الاسم: رقم وتاريخ حفيظة النفوس.
ـ التوقيع: رقم وتاريخ وجهة صدور الوكالة.
ملاحظة: يرجى ارفاق سند الاكتتاب أو ارفاق تعهد بفقدانه وصورة من حفيظة النفوس والوكالة.

تصديق

نصادق على صحة البيانات المذكورة أعلاه وتوقيع السيد/ ..... بالاصالة عن نفسه /
بالوكالة عن السيد/ .....
اسم وتوقيع الجهة المصدقة
الختم الرسمي
التاريخ: / / ١٤٠هـ.

ثالثاً: سيعلن فيما بعد طريقة توزيع الأرباح وذلك بعد مصادقة الجمعية العامة العادية الثالثة عليها والمقرر انعقادها في الساعة الرابعة من بعد عصر يوم الاربعاء بتاريخ ٢٧/٦/١٤٠٢هـ الموافق ٢١/٤/١٩٨٢م بمقر المصنع - طريق الطرفيه - بريده القصيم.

والله ولي التوفيق.

أفضل المشروبات الطبيعية في العالم
سنكيست TM
Sunkist TM
تعبأ يومياً.. طازجة ولذيذة ومنعشة
إنتاج
المصنع السعودي لعصير الفواكه والمرطبات
محمود سعيد
جدة - ت ٦٤٣٢٠٨٤/٦٤٣٧٣٩٠ - (المصنع ٦٣٦٤١٥٣)
الوكلاء والفروع
● مؤسسة محمد علي الزهراني - الباحة - ت ٦٤٤٠٤٧١ جدة
● مؤسسة عمر العطاس والميرابي - جيزان - ت ٦٤٢٩٤٦١ جدة
● فرع المصنع - المدينة المنورة - ت ٠٤/٨٣٨٢٨٦٧
● فرع المصنع - خميس مشيط - ت ٠٧/٢٢٣٠٢٠٩
● مؤسسة عبدالله عبدالجليل - مكة والطائف - ت ٦٤٣٥١٧٥ جدة
● مؤسسة البعيمي - الرياض - ت ٠١/٤٤٨٦١٨٣
● مؤسسة عبدالله عبدربه - الأحساء - ت ٠٣/٥٨٦٣٤١٠
● مؤسسة محمد راجح الغامدي - المنطقة الشرقية - ت ٠٣/٨٤٢٤٩١٧
● مؤسسة حامد عسيس الغامدي - بيشة - ت ٠٧/٦٢٢٦١٦٩
● مؤسسة علي ابراهيم محمد الزهراني - نجران - ت ٠٧/٥٤٢٢٩٥٢
● شركة شرعب للتوكيلات التجارية - عمان - الأردن - ص ب ٣٤٩

بعد النجاح الباهر (بقية)

الدراسة في الجامعات ودور العلم ومدارس الجنسين بكافة مراحلها وتوقفت حركة الطيران المدني لرحلات الداخل والخارج واغلقت الاجواء السعودية منذ الساعة السادسة من صباح امس وحتى السادسةمساء في وجه الرحلات الاجنبية وصمتت اجهزة الاتصالات السلكية واللاسلكية وبدا وكان الشلل التام قد سيطر على كل شيء حتى اصحاب المحلات التجارية الكبيرة والصغيرة ومحلات الخدمات ابوا الا ان يشاركوا في هذه المناسبة الوطنية وان يؤكدوا تضامنهم مع جمهور المسلمين على صعيد واحد بالامتناع عن فتح محلاتهم استجابة لنداء جلالة الملك وللنداء الذي وجهته الغرفة التجارية اليهم.

وخلت طرقات المدن من المارة والسيارات واقفرت من الزحام والعجيج والضجيج الذي كان يخيم عليها مع اشراقة كل شمس وحتى الهزيع الاخير من الليل والساعات الاولى من صباح اليوم التالي وبدت الاسواق العامة وهي مغلقة تماما..

وصدرت الصحف وفي صدر صفحاتها الاولى والاخيرة ايضا احاديث وصور ورسوم عن التضامن مع فلسطين وجريمة المسجد الاقصى وكذلك الاذاعة والتلفزيون فقد غيرا برامجهما المعتادة ودار معظم برامجهما الجديدة حول هذه المناسبة بل لقد الغت الصحف امس صفحاتها الرياضية وافردت كافة صفحاتها للحديث عن المناسبة واستيقظ الناس ولا حديث لهم امس الا حول هذا الموضوع الذي يؤرقهم ويشغل بالهم لانه يمس الكثير والدفين من شئون عقيدتهم.

وفي مكة المكرمة.. تجمع المسلمون من مختلف مدن المملكة منذ الصباح الباكر بالمسجد الحرام حيث ادوا صلاة الفجر وابتهلوا الى الله العلي القدير ان ينصر الاسلام والمسلمين وان يعيد اليهم المسجد الاقصى قبلة الاسلام الاولى وقد توقفت الحركة الملاحية امس في كافة موانيء المملكة.

وفي الدمام اوقفت المؤسسة العامة للسكة الحديد جميع رحلات القطارات طوال امس مع اغلاق جميع المحطات حتى الساعة السادسة مساء وعلى الصعيد العربي والاسلامي كانت الاستجابة فورية وشاملة لنداء جلالة الملك خالد بن عبدالعزيز المفدى وتوقفت الحياة امس في معظم الدول العربية والاسلامية وتعطلت الوزارات والمؤسسات العامة والخاصة ومرافق الدولة والبنوك والاتصالات السلكية واللاسلكية وحركة الطيران الداخلية والخارجية وكافة النشاطات التجارية والاقتصادية استجابة لنداء جلالة الملك وتعبيرا عن التضامن مع الشعب الفلسطيني والغضب لانتهاك حرمة المسجد الاقصى ومقدسات المسلمين في الاراضي العربية المحتله.

كما اوقفت بعض وكالات الانباء العربية بثها وقررت بعض محطات الاذاعة والتلفزيون اعتبار امس يوم القدس وخصصت برامجها منذ بداية الارسال لهذه المناسبة.. وصدرت في العواصم الخليجية والعربية سلسلة من البيانات الرسمية والشعبية تندد بالممارسات الصهيونية داخل الارض المحتلة وتطالب بدعم النضال الفلسطيني في مواجهة قوات الاحتلال. وعلى الصعيد الدولي احتل النداء الذي وجهه جلالة الملك خالد بوصفه رئيس الدورة الحالية لمنظمة المؤتمر الاسلامي صدر النشرات والتعليقات الاخبارية في اذاعات وتليفزيونات العالم.

كما استأثرت انباء الاستجابة العربية والاسلامية الشاملة لهذا النداء باهتمام اجهزة الاعلام الاجنبية.

وذكر راديو لندن نقلا عن مراسله في الشرق الاوسط ان الدول الاسلامية لم تنخدع بالدعاية الاسرائيلية حول الشخص المسئول عن اطلاق النار يوم الاحد الماضي في المسجد الاقصى باعتبار انه مجنون ويعمل بمفرده ووصف المراسل رد الفعل الاسلامي على هذا العمل بانه شديد..

وبهذه الروح التي تعم الامة الاسلامية اليوم سيدرك العالم ان الوقت قد حان لوحدة العالم الاسلامي في مواجهة الاخطار التي تتهدده وفي مقدمتها الخطر الصهيوني الجاثم في فلسطين وسيراجع المعتدون ومن يقفون وراءهم حساباتهم من جديد وفقا لهذه المتغيرات التي لم يضعوها ولا شك في حسبانهم والا لما وصلت الحال الى ما وصلت اليه. وسيتاكد للمجتمع الدولي ان الامة الاسلامية لن تهدا ولها حق مهضوم ولن تقر لها عين والمسجد الاقصى في حوزة الصهاينة وان السلام في الشرق الاوسط محال ما دام الاحتلال الاسرائيلي جاثما بممارساته النازية الهمجية فوق الارض العربية المحتلة وما دام الشعب الفلسطيني لم يحصل على حقوقه المشروعة وفي مقدمتها حقه في تقرير مصيره واقامة دولته المستقلة فوق ترابه الوطني.

ومن جهة اخرى قرر السفراء العرب في واشنطن اغلاق جميع السفارات العربية في العاصمة الامريكية وتكليف سفير المملكة العربية السعودية بتقديم احتجاج رسمي باسم الدول العربية لوزارة الخارجية الامريكية على العدوان الصهيوني الاخير على المصلين في المسجد الاقصى المبارك.

كما اغلقت جميع البعثات الدبلوماسية العربية في باريس ابوابها وتوقف العمل فيها احتجاجا على الاعتداء الوحشي ضد المسجد الاقصى وتضامنا مع الشعب الفلسطيني في الاراضي العربية المحتلة.

رجال الحرس الوطني وهم جزء من هذا الشعب الكريم مع اخوانهم المجاهدين في فلسطين المحتلة..

هذا وقد عاشت المملكة امس يوم التضامن مع الشعب الفلسطيني داخل الاراضي العربية المحتلة وخارجها ويوم الاحتجاج الغاضب على الجريمة البربرية البشعة التي ارتكبها الصهاينة وانتهكوا بها حرمة المسجد الاقصى وامن المصلين فيه الذين سقط عدد منهم في ساحاته واروقته ما بين قتيل وجريح برصاص الغدر والجبن والنذالة.

وقد عاشت مدن وقرى المملكة التي روعها هذا الحادث الاليم يوم التضامن بكل تفاصيله ودقائقه كما ارادها جلالة الملك خالد بن عبدالعزيز المفدى حين وجه امس الاول نداءه الى كل مسلم بالتوقف عن العمل تضامنا مع الشعب الفلسطيني المناضل واستنكارا لجريمة الاقصى النكراء.

وقد اصدر امره الكريم بتوقف الاجهزة الحكومية والمؤسسات العامة والخاصة بالمملكة عن العمل امس.

وتنفيذا لهذا الامر الكريم اغلقت الوزارات والمؤسسات الحكومية والعامة والخاصة في المملكة ابوابها وتعطلت

بعد التهديدات الاسرائيلية (بقية)

فالواقع ان المصريين دهشوا من الهجوم الاسرائيلي الحاد خاصة وانهم لم يتلقوا حتى الآن اي اتصال رسمي يدعم هذه الاتهامات.

وقد عقد المصريون العزم على ان يلزموا الهدوء وعلى عدم التهويل من الموقف على الاقل حتى موعد اتمام الانسحاب الاسرائيلي.. وهم يؤكدون انهم لن يفعلوا شيئا يمكن ان يكون ذريعة للاسرائيليين وانهم سيستقبلون شارون وكان شيئا لم يكن.. كما تواصل الصحف المصرية تناول التصريحات الاسرائيلية بهدوء شديد.

الاضراب العام (بقية)

ياتي كما راينا مرارا من جانب اليهود وجميع الذين يساعدونهم سواء بشكل مباشر او غير مباشر.

واستطرد قائلا: ان ذرائع الامن ماهي الا حجج زائفة من جانب السلطات الاسرائيلية فان الاحداث التي تعرض لها المسجد هي نتيجة لعمل ولفكر سياسي اسرائيلي.

واصدر عصام عوض المهندس المسئول عن المسجد الاقصى بيانا تفصيليا عن الاضرار التي لحقت به نتيجة لاطلاق الرصاص يوم الاحد الماضي.

ويشير التقرير الى وجود ٨٥ فجوة احدثها الرصاص في جدران مسجد عمر من بينها ٤٢ في الجدران الخارجية وعلى ارتفاعات متباينة واعرب المهندس عن اقتناعه بان اسرائيليين اخريين اشتركوا في اطلاق الرصاص يوم الاحد في الحادث.

وزير الاعلام ـ بقية:

نفسه ان يلتزم بالقضية التزامه بمصيره وقدره واورث ابناءه هموم امتهم قبل ان يورثهم اي غرض من اغراض الدنيا.

واشاد معالي الدكتور محمد عبده يماني بالنداء الذي وجهه جلالة الملك خالد بن عبدالعزيز المفدى اطال الله في عمره بوصفه رئيس الدورة الحالية لمنظمة المؤتمر الاسلامي الى كل مسلم للتضامن مع الشعب الفلسطيني داخل الاراضي العربية المحتلة وللاحتجاج على الجريمة البشعة التي ارتكبها الاحتلال الصهيوني في حق المسجد الاقصى المبارك والمقدسات الاسلامية الغالية. وذكر ان هذا الموقف الذي يعد تعبيرا صارخا عن رفض الاحتلال الاسرائيلي والاستجابة لنداء الواجب وصرخة الاقصى انما هو في الوقت نفسه امتداد لنفس الموقف السعودي القديم الذي انتهجه مؤسس المملكة وهو موقف الرجل المخلص الذي الى على نفسه ان يلتزم بقضيته التزامه بمصيره وقدره.

واشار معاليه الى الاستجابة العربية والاسلامية الفورية والشاملة لهذا النداء الغاضب.. واكد ان هذه الاستجابة التي تمثلت لاول مرة في صورة التوقف عن العمل يوم امس «الاربعاء» تضامنا مع الشعب الفلسطيني المناضل وغضبا لمقدسات المسلمين ستملأ عيون العالم واذانه وستجعله يدرك مدى قوة هذا العالم الذي تسلب ارضه وتضيع حقوقه وتنتهك مقدساته ومدى قدرته على استخلاص حقوقه وردع ظالميه.

واستطرد معالي الدكتور محمد عبده يماني قائلا ان المتتبع لسير الاحداث في المنطقة سيتاكد ولا شك ودون اي عناء من ان القضية الفلسطينية ما زالت منذ تاسيس المملكة ووضع البذور الاولى لسياستها هي القضية الاولى في قائمة اهتماماتها وهمومها.. كما سيلاحظ صعود الخط البياني الذي يمثل حجم التاييد السعودي الدائم للقضية والعمل على طرحها وشرحها واكتساب المؤيدين لها والاقتراب بها شيئا فشيئا من الحل الذي يرضي عنه الشعب الفلسطيني صاحب القضية الاصلي ومنظمة التحرير الفلسطينية ممثله الشرعي والوحيد.

ونوه معاليه في هذا الصدد بمشروع السلام السعودي الذي طرحه صاحب السمو الملكي الامير فهد بن عبدالعزيز ولي العهد ونائب رئيس مجلس الوزراء على قمة فاس العربية ليتحول بعدها الى مشروع عربي للسلام بعد ان وافقت عليه الاغلبية العربية.. وذكر ان هذا المشروع بما لقيه من تاييد عربي واسلامي ودولي وبما اسفر عنه من تحريك للقضية ودفع لها الى طريق الحل يمثل قمة الخط البياني للدعم السعودي للقضية والعمل على ايجاد تسوية شاملة وعادلة لها تقوم على اساس اعادة الارض العربية المحتلة بما فيها القدس الى اصحابها الشرعيين واستعادة الشعب الفلسطيني لحقوقه المشروعة بما في ذلك حقه في اقامة دولته المستقلة فوق ترابه الوطني.

واكد معالي الدكتور محمد عبده يماني في ختام تصريحه ان المملكة وهي بيت العرب الكبير لن تالو جهدا في سبيل تقديم كافة الوان الدعم المادي والادبي لقضية العرب الاولى ومساعدة الشعب الفلسطيني الشقيق على اجتياز المحنة.. كما اكد انها وهي ارض الرسالة ومهبط الوحي ستستمر في انتهاج سياسة النفس الطويل فيما يتعلق بهذه القضية المصيرية التي تهم كل مسلم لانها تتعلق بواحد من اقدس ما ورثه الخلف عن السلف وهو المسجد الاقصى اولى القبلتين وثالث الحرمين الشريفين كف الله عنه غربته ووحشته واعاده الى اهله شامخ البنيان متين الاركان مشعا بالنور في كل مكان انه سميع مجيب..

إعلان هام
١/ ورشة بالصناعية للايجار أو البيع
٢/ مطلوب مهندس مدني (خبرة لاتقل عن ثلاث سنوات)
• الاتصال: تليفون رقم ٤٠٣٠٨٢٥

● يعلن السيد غنيم مبارك الغنيم عن فقد لوحة سيارة رقم ٧٥١٧١٩ خصوصي السعودية تاريخ ١٣٩٩/٨/٥هـ صادرة من مرور جدة يرجى ممن يعثر عليها ان يسلمها الى مرور الرياض او الاتصال بالرقم ٤٠٣٢٦١٠ وله الشكر.

● يعلن كمال الدين حسين علي عن فقد رخصة عمل رقم ١١٨٢٦ تاريخ ١٤٠١/٧/١هـ صادرة من الرياض يرجى ممن يعثر عليها ان يسلمها الى مكتب العمل او الاتصال بتلفون ٤٧٧٣٨١٦ وله الشكر.

● يعلن محمد افضل محمد عباس باكستاني الجنسية عن فقد بطاقة دخول مطار الرياض رقم ١٠١٥ من يجده يسلمه مشكورا الى مكتب الرسوم بمطار الرياض او الاتصال بمؤسسة الخريجي ت: ٤٧٨٠٩٢٥ وله الشكر.

● يعلن عيسى محمد حسين بعيطي عن فقد استمارة سيارة مازدا سيدان م٧٧ برقم ٣٣٤١٣٣ خصوصي السعودية يرجى ممن يعثر عليها ان يسلمها الى ادارة مرور الرياض وله الشكر.

● يعلن محمد بن عبدالله بن محمد الشهري عن فقد استمارة سيارة كرسيدا رقم ٥٩١٠٥١ تاريخ ١٤٠٠/٧/٣هـ صادرة من الشرقية يرجى ممن يعثر عليها ان يسلمها الى اقرب قسم شرطة او قسم مرور وله الشكر.

تحذير
تعلن مؤسسة محمد العبدالله الفراج للتجارة والمقاولات بعنيزة عن تاخر عودة مكفوليها عبدالتواب السيد احمد جواز ٩٧٩١٧٦، فتحي حزين علي جواز ٦٨٥٨٨٢ حيث منحا تاشيرة خروج وعودة ولم يعودا وتحذر المؤسسة من التعامل معهم او التستر عليهم وترجو ممن يعرف عنهم شيئا الاتصال باقرب مركز للشرطة.

تحذير
يعلن المزارع سافر عديس المطيري عن عدم وصول مكفوله حتى الآن حيث منح تاشيرة دخول الى المملكة للعمل لدى المزارع المذكور وحتى تاريخه لم يصل وهو العامل فايز سعد محمد مصري الجنسية. لذا فالمزارع يحذر كل من يتعامل معه او يتستر عليه ويرجو ممن يعرف عنه شيئا الاتصال باقرب مركز للشرطة.

بفضل هيد أند شولدرز
نجح شعري في اختبار المشط الأسود.

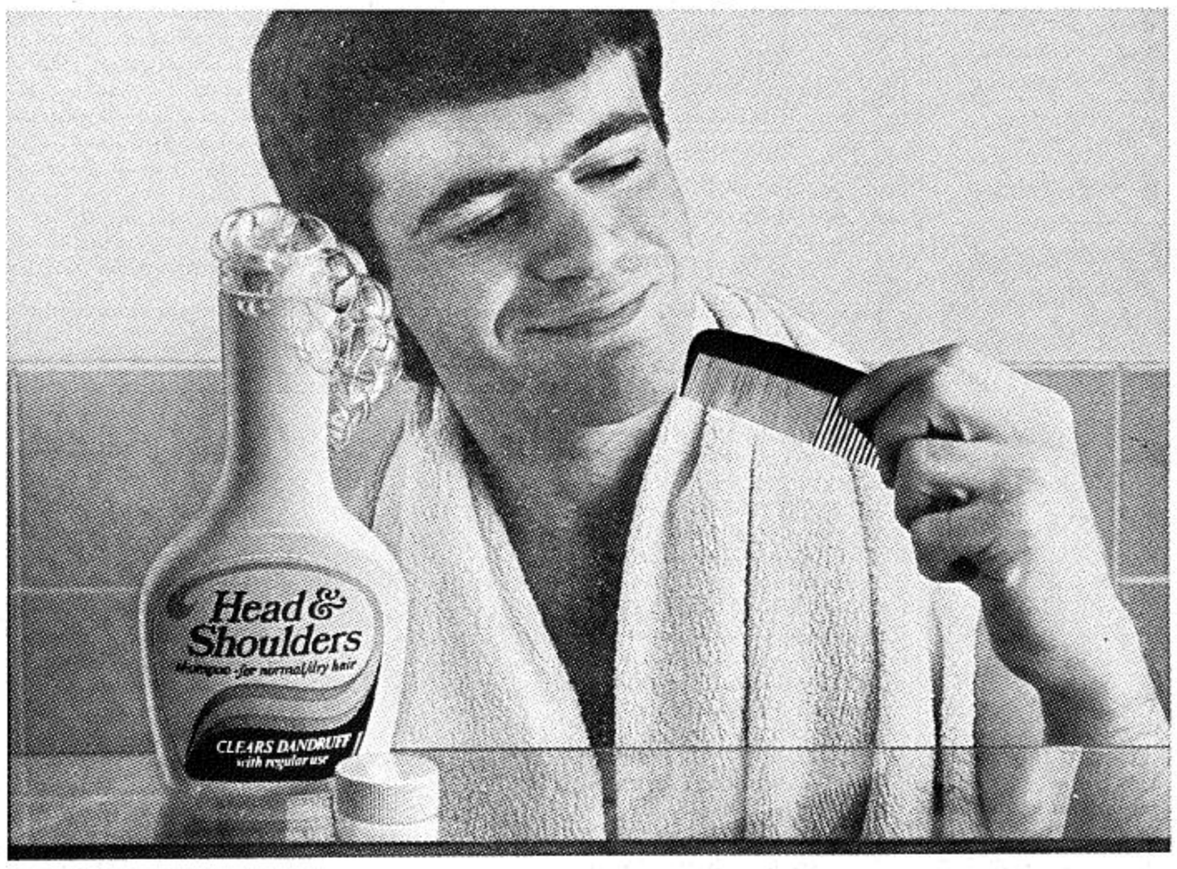

هل سينجح شعرك ؟

اذا وجدت مشطك بهذا الشكل قد يكون الشامبو الذي تستعمله غير مناسب.
فالشامبو العادي في أغلب الأحيان يعجز عن إزالة القشرة.

لكن هيد أند شولدرز يساعد على إزالة القشرة التي يعجز عنها الشامبو العادي.
استعمل هيد أند شولدرز بانتظام وسينجح شعرك في اختبار المشط الأسود ويبدو نظيفاً وجذاباً وسهل التمشيط.

للشعر الدهني — للشعر العادي/الجاف

هيد أند شولدرز يزيل القشرة التي تعجز عنها أنواع الشامبو العادية.

زود مضختك بقوة لامثيل لها باستعمال محركات كتربلر المدعومة بخدمات شركة الزاهد للتراكتورات

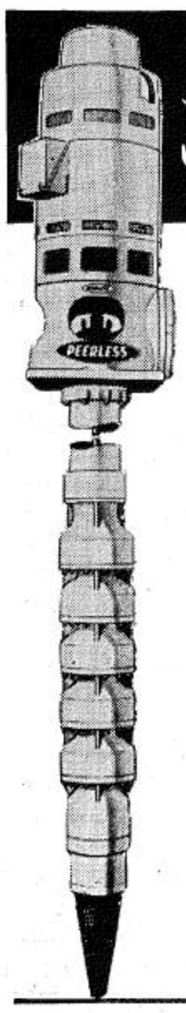

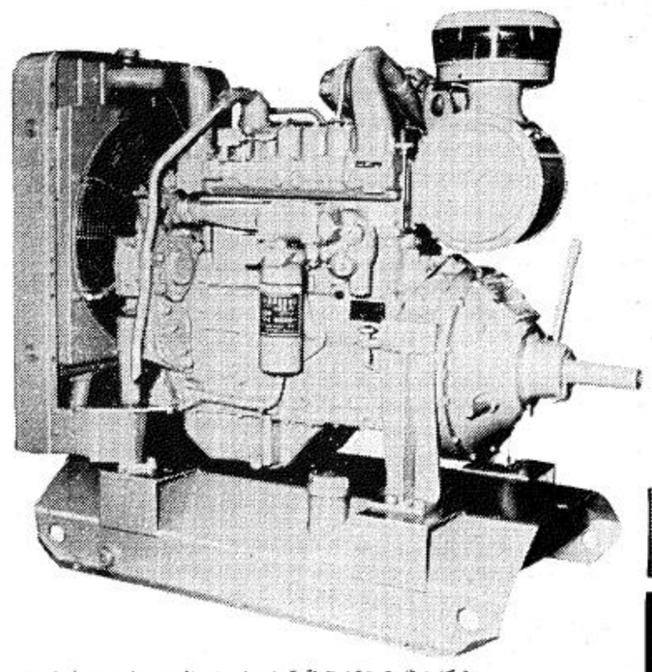

محركات للري تتراوح قوتها من ٧٠ إلى ١٠٠٠ حصان تحقق كافة متطلبات العمل الدائم

ستحصل على ري أفضل وأضمن عند شرائك المضخات المزوده بمحركات كتربلر فمحرك المضخة قد يكلف ٥٪ فقط من تكلفة شبكة الري في مشروعك ولكن إستثمارك بأكمله يعتمد ١٠٠٪ على هذا المحرك. تتراوح قوة محركات كتربلر من ٧٠ حصان إلى ١٠٠٠ حصان وجميعها مزودة بأجهزة وقود لا تحتاج إلى الضبط وراديترات ذات سعة عاليه تمنع إزدياد حرارة الماكينة تحت ظروف الطقس الصحراوي الحار ومصافي للهواء مصممه بحيث تتحمل العمل الشاق وتوقف آمان بالاضافه إلى أن شركة الزاهد للتراكتورات يمكنها أن تساعدك في التخطيط والتمويل والتركيب وتزويدك فوراً بقطع الغيار والخدمة الخبيرة لضمان استمرار جريان الماء في مشروعك.

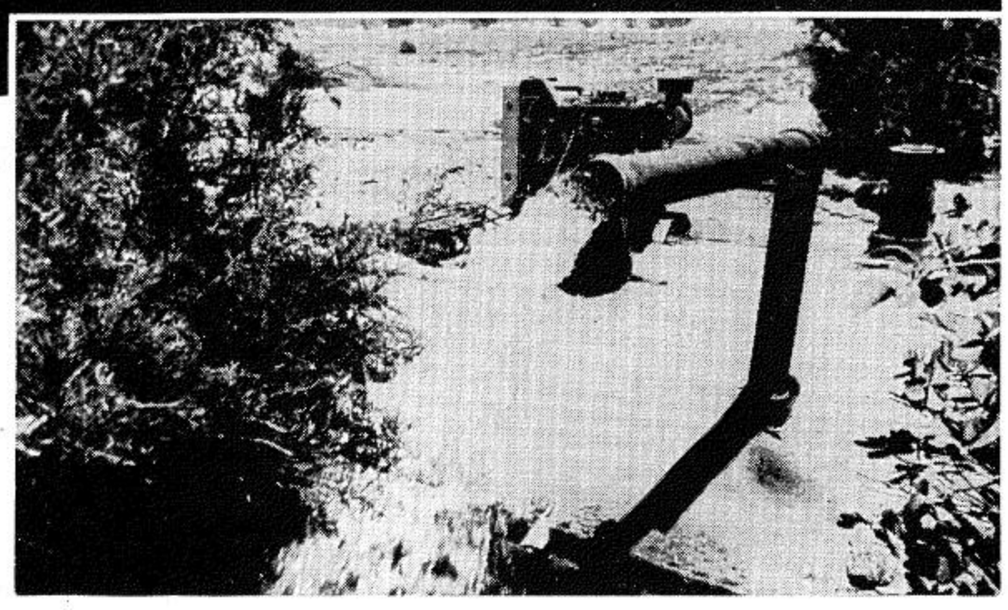

إتصل اليوم ب :

شركة الزاهد للتراكتورات
YOUR CATERPILLAR DEALER

الدمام: ص.ب ٥٧٩ - منطقة الخالدية. ت ٨٥٧٢٥٩٣/٨٥٧٦٥٥٩/٨٥٧٢٥٩٥ تلكس ZATRAC SJ ٦٠١٠٨٠
الجبيل: ص.ب ١٨٤ - ت ٣٤١٧٣٤٩ تلكس JABEEN SJ ٦٣٢٠١١
أبها/خميس مشيط: ص.ب ٥٩٨ - طريق أبها الباحة (مقابل خزانات أبها) ت ٢٢٤٠٦٦٧ تلكس ZATRAC SJ ٩٠١٠٤٥
القصيم: ص.ب ٩٨٧ - طريق المدينة (قرب المطار)
تبوك: ص.ب ٤٦١ - ت ٤٢٢١٤٢٦ تلكس ZHDTBK SJ ٨٢١٠٨٥
المدينة: ص.ب ٢٨٦١ تليفون ٨٢٢٥٤٨٣

جدة: ص.ب ١٥٨٨ - كيلو ٥ - طريق مكة ت ٦٨٧٦٣٦٦ تلكس ZTRJ SJ ٤٠١٠٤٢
الرياض: ص.ب ٨١٤ - كيلو ٧ شمال طريق خريص ت ٤٦٤٧٢٦٣/٤٦٤٧٢٥٧/٤٦٤٧٢٤٦ تلكس ZATRAC SJ ٢٠١١٢٩