الجزيرة

صحيفة يومية تصدر عن مؤسسة الجزيرة للصحافة والطباعة والنشر

٣٢ صفحة

١ ريال

مؤسسة اليمامة الزراعية

حراثات
مكائن
مضخات
ملحقات زراعية

FENDT
فنت

• أجهزة ري
• حفر آبار
• مشاريع دواجن

الرياض: ت ٤٠٤٢١٠٣ بريده: ت ٢٢٣١٧٢٨ أبها: ت ٢٢٤٧٠٤١

بسم الله الرحمن الرحيم ـ السنة التاسعة عشرة ـ العدد ٣٥١٥ الاثنين ٢٥ جمادى الثانية ١٤٠٢ هـ ـ الموافق ١٩ ابريل ١٩٨٢م

AL-JAZEERAH DAILY NEWSPAPER — No. 3515 / year 19th / 19 — 4 — 1982

في القصر الملكي بالمعذر..

خالد وأنديرا يرأسان جلسة المباحثات السعودية الهندية

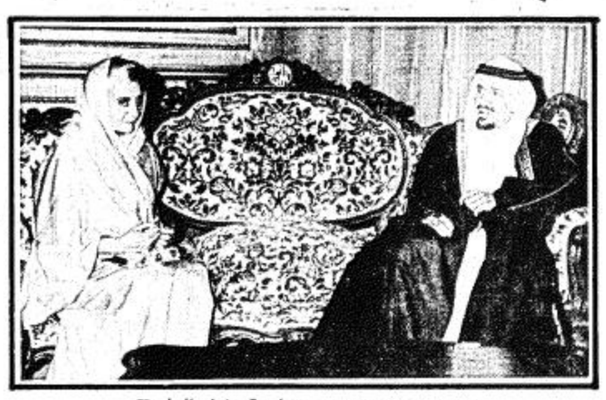

□ جلالة الملك يجتمع مع رئيسة وزراء الهند □

□ حفل العشاء الذي اقامه جلالة الملك المفدى تكريما لرئيسة وزراء الهند.

عقدت مساء امس جلسة عمل بين الجانبين السعودي والهندي برئاسة جلالة الملك خالد بن عبدالعزيز المفدى ودولة السيدة انديرا غاندي رئيسة وزراء الهند.

وحضر الاجتماع الذي عقد في قصر جلالة الملك في المعذر من الجانب السعودي صاحب السمو الملكي الامير فهد بن عبدالعزيز ولي العهد ونائب رئيس مجلس الوزراء وصاحب السمو الملكي الامير عبدالله بن عبدالعزيز النائب الثاني لرئيس مجلس الوزراء ورئيس الحرس الوطني.. وصاحب السمو الملكي الامير سلطان بن عبدالعزيز وزير الدفاع والطيران.. وصاحب السمو الملكي الامير سعود الفيصل وزير الخارجية ومعالي الدكتور غازي القصيبي وزير الصناعة والكهرباء والوزير المرافق.

ومن الجانب الهندي معالي السيد ب. كي. موكرجي وزير المالية والسيد راجيف غاندي عضو البرلمان الهندي.. ومعالي السيد خورشيد عالم خان وزير الدولة للسياحة والطيران المدني.. ومعالي السيد سي. كيه جعفر شريف وزير الدولة للسكك الحديد.

وتم خلال الاجتماع استعراض عدد من القضايا ذات الاهتمام والعلاقات الثنائية بين البلدين.

هذا وكانت السيدة غاندي قد مهدت لهذه المباحثات بالاجتماعات التي عقدتها عصر امس بعدد من الوزراء، فقد بحثت اوجه التعاون في المجالات الزراعية والمائية وامكانية تبادل الخبرات بين المملكة والهند مع معالي الدكتور عبدالرحمن آل الشيخ وزير الزراعه والمياه كما اجتمعت السيدة غاندي مع معالي الشيخ محمد ابا الخيل

(البقيه ـ ص ٣٠)

برقية تهنئة من جلالة الملك الى رئيس زيمبابوي

بعث جلالة الملك خالد بن عبدالعزيز المفدى ببرقية تهنئة الى فخامة الرئيس كانان بنانا رئيس دولة زيمبابوي بمناسبة ذكرى اليوم الوطني لبلاده.. وقد اعرب جلالته عن اخلص تهانيه لفخامة الرئيس بنانا ومزيد من التقدم والازدهار لشعب زيمبابوي الصديق.

وزراء خارجية دول مجلس التعاون يعقدون مؤتمرهم الطارىء غدا

الرياض/ق ن ا

اعلن السيد عبد الله يعقوب بشاره انه تحدد يوم غد الثلاثاء موعدا لعقد اجتماع المجلس الوزاري لمجلس التعاون الخليجي في الرياض.

وقال السيد بشاره في تصريح لمراسل وكالة الانباء القطرية في الرياض ان وزراء خارجية دول المجلس سيصلون الى الرياض صباح غد ويعقدون في المساء جلسة عمل واحدة للتشاور وتبادل الرأى حول عدد من القضايا الخليجية والدولية الراهنة.

وكانت اتصالات قد جرت مؤخرا بين دول المجلس لتحديد موعد عقد هذا الاجتماع.

هذا ومن جهة اخرى ذكرت صحيفة «السياسة» الكويتية امس ان مشاورات هامة جرت خلال الايام الماضية بين دول مجلس التعاون الخليجي تركزت على نقطتين اساسيتين الأولى تتعلق بازمة غلق الحدود السورية العراقية والثانية ترتبط بتطورات الحرب العراقية الايرانية.

(البقيه ـ ص ٣٠)

رغم انتهاء الإضراب..

توتر كامن في الأراضي العربية المحتلة

نقص في العقاقير الطبية.. والأطفال يعانون من فقر الدم

فلسطين المحتلة..

اصيب شاب فلسطيني امس برصاصة اطلقها عليه جنود اسرائيليون بعد ان القى حجرا على مركبة عسكرية في قرية حسان الصغيرة الواقعة غرب بيت لحم في الضفة الغربية لنهر الاردن.

ونقل هذا الشاب ويدعى جمال جابر حماره «١٥ عاما» الى مستشفى بيت جالا.. ويرى المراقبون ان حالته تجسد التوتر الكامن بعد فترة الاضراب العام الذي استمر سبعة ايام وانتهى مساء السبت وشمل جميع الاراضي العربية المحتلة.

وكان المجلس الاسلامي الاعلى في القدس هو الذي وجه نداء دعا فيه الى الاضراب العام في اعقاب الحادث الدامي الذي وقع يوم الاحد الحادي عشر من ابريل الحالي في ساحة مسجد عمر والمسجد الاقصى حيث ح متطرف اسرائيلي وشاركه مدنيون اسرائيليون اخرون ايضا النار على مصلين.

وكانت قوات الامن الاسرائيلية قد استخدمت اسلحتها ايضا في تفريق الجماهير التي استبد بها الغضب.. الامر الذي ترتب عليه اسفرت حوادث ذلك اليوم عن مصرع خمسين واصابة اربعين اخرين بالرصاص في القدس ثم مصرع ثلاثة اشاص واصابة ما لا يقل عن مائة وثمانية عشر شخصا من جراء الاعيرة النارية التي اطلقها جنود العدو في الضفة الغربية وقطاع غزة خلال الايام الستة التي تلت هذا الحادث.

وقد فتح التجار محالهم مرة اخرى امس في القدس ورام الله والبيرة وغيرها بيد ان ثمة متاجر كثيرة ظلت مغلقة

(البقيه ـ ص ٣٠)

رسالة تهديد جديدة الى المجلس الاسلامي الاعلى

اعلن المجلس الاسلامي الاعلى بالقدس امس انه تلقى مظروفا مرسلا من تل ابيب يتضمن ٢٠ شيكيل «دولار» تعويضا عن مقتل حارس مسجد عمر «قبة الصخرة» الذي لقى مصرعه يوم الاحد الماضي برصاص المتطرف الاسرائيلي الان هاري جودمان.

وارفق بالمبلغ رسالة تهديد بعمليات مماثلة لتلك التي وقعت على ساحة مسجدي عمر والاقصى على غرار جميع الرسائل التي وصلت المجلس الاسلامي قبيل العملية الاولى بتوقيع «حرس المعبد» جوش ايمونيم «كتلة الايمان» الحاخام كاهانا ومجموعة من «كريات عربا» مستوطنة اسرائيلية بالضفة الغربية. وسلم المجلس الاسلامي الاعلى الرسالة الى البوليس الاسرائيلي للتحقيق فيها.

لجنة المساعي الاسلامية الحميدة تغادر جدة اليوم الى بغداد

جدة ـ واس ـ

اجتمع فخامة الرئيس احمد سيكوتوري رئيس جمهورية غينيا ورئيس لجنة المساعي الاسلامية الحميدة ظهر امس بقصر الضيافة بجدة مع السيد الحبيب الشطي الامين العام لمنظمة المؤتمر الاسلامي وعضو اللجنة.

وصرح السيد الشطي عقب الاجتماع لوكالة الانباء السعودية بانه قد تقرر مغادرة اللجنة المصغرة برئاسة فخامة الرئيس احمد سيكوتوري وعضويته صباح اليوم الى بغداد ثم الى طهران في بداية جولة جديدة لاستئناف مساعي اللجنة لانهاء النزاع القائم بين البلدين..

واعرب السيد الشطي عن تفاؤله بنجاح هذه الجولة الجديدة وتمنى استجابة الطرفين لمقترحات اللجنة..

واشار الى عدم وجود مقترحات جديدة وان هناك حوارا سيجري بين المسئولين في البلدين للعمل على وقف الحرب بينهما..

هاني الحسن:

المقاومة الفلسطينية ستستخدم جميع الحدود العربية مع فلسطين المحتلة

بيروت/ق ن ا

اعلن السيد هاني الحسن المستشار السياسي للسيد ياسر عرفات رئيس اللجنة التنفيذية لمنظمة التحرير الفلسطينية ان المنظمة تعد الآن لتصعيد عسكري ضد اسرائيل يكون مقابلا للتصعيد السياسي الذي يقوم به الفلسطينيون في الضفة الغربية وقطاع غزة.

وقال ان الضربات العسكرية التي ستنفذ تهدف الى تحقيق اكبر قدر من المكاسب السياسية.

جاء ذلك في حديث ادلى به السيد هاني الحسن لمجلة «مانداى مورننج» الاسبوعية التي تصدر باللغة الانجليزية في بيروت وتنشره في عددها الصادر اليوم.

الا ان المسئول الفلسطيني رفض ان يقدم تفصيلات اخرى في هذا المجال مكتفيا بالقول: انتظروا لترواا.. وموضحا ان المقاومة الفلسطينية ستستخدم جميع الحدود العربية مع

(البقيه ـ ص ٣٠)

غدا.. وبعد غد..

الأمير عبدالله يشهد المراحل النهائية لمناورات الحرس الوطني

الرياض ـ واس ـ

يشهد صاحب السمو الملكي الامير عبدالله بن عبدالعزيز النائب الثاني لرئيس مجلس الوزراء ورئيس الحرس الوطني على مدى يومي الثلاثاء والاربعاء القادمين ٢٦ ـ و٢٧ من الشهر الحالي المراحل النهائية للتمرين التعبوي الذي تجريه تشكيلات الحرس الوطني المقاتلة بالذخيرة الحية في مكان ما خارج مدينة الرياض..

وقد اطلق على هذا المشروع اسم (الدرعية) تيمنا بهذا الاسم التاريخي الكبير وما يثيره في نفس كل مواطن من مشاعر الفخر والاعتزاز.. وتجرى وحدات لواء الامام محمد بن سعود المدرع بالحرس الوطني وهي فرقة الاسلحة المشتركة المطورة هذا التمرين منذ سبعة ايام..

وسيحتفل الحرس الوطني اثناء اجراء المشروع التعبوي (المناورة) بتخريج فرقة المدفعية الاولى وفرقة الامداد والتموين الاولى بالحرس الوطني تطبيقا لتقليد عسكري متقدم يتم بمقتضاه تخريج مثل هذه الوحدات في ساحات تدريبية اشبه بساحة القتال لتكتسب الميزة القتالية الحقيقية منذ اليوم الاول لانضمامها الى الخدمة

(البقيه ـ ص ٣٠)

السلطات الصهيونية تحدد إقامة بسام الشكعة

ذكرت سلطات العدو العسكرية الاسرائيلية ان بسام الشكعة رئيس بلدية نابلس المنتخب الذي اقالته السلطات الصهيونية منذ شهر حددت اقامته رسميا في منزله امس.

ومنذ عام لايستطيع رئيس بلدية نابلس مغادرة مدينته.. ومنذ عدة اسابيع وتحركاته داخل المدينة اصبحت هي الاخرى محدودة.

وقد صرح بسام الشكعة لوكالة فرانس برس بانه لم يتلق اخطارا خطيا بتحديد اقامته رسميا.

واوضح انه على حد علمه فان هذا التحديد لاقامته لا يحدد ساعات معينة وعلم من مصدر عسكري صهيوني ان هذا الاجراء سيطبق «ايام الاضطرابات فقط».

مشروع أمريكي من خمس نقاط لحل أزمة جزر فوكلاند

استأنف الكسندر هيج مباحثاته مع السلطات الارجنتينية في محاولة تسوية سلمية للنزاع البريطاني الارجنتيني حول جزر فوكلاند، ولازالت المفاوضات مستمرة لمدة ١٢ ساعة دون ان تبدو امكانية التوصل الى اتفاق، هذا ومن جهة اخرى ذكرت محطة التلفزيون البريطانية المستقلة ان مشروع السلام الذي يقترحه وزير الخارجية الامريكي الكسندر هيج يؤجل قرار السيادة على جزر فوكلاند بحد اقصى خمسة اعوام وينص على منح سكان الارخبيل حق تقرير المصير.

واكد معلق برنامج «العالم في نهاية الاسبوع» في هذه المحطة امس انه حصل من مصدر وثيق الصلة بالرئيس ريجن في واشنطن على تفصيلات هذا المشروع المكون من خمس نقاط واكدته له الدوائر

(البقيه ـ ص ٣٠)

رسالتان من الامير سلطان لعلي صالح والارياني

صنعاء ـ واس ـ

تلقى العقيد علي عبدالله صالح رئيس الجمهورية العربية اليمنية رسالة من صاحب السمو الملكي الامير سلطان بن عبد العزيز وزير الدفاع والطيران.. كما تلقى الدكتور عبد الكريم الارياني رئيس مجلس الوزراء في الجمهورية العربية اليمنية رسالة مماثلة..

وقام بتسليم الرسالتين الشيخ طراد الحارثي سفير المملكة لدى صنعاء خلال استقبال الدكتور الارياني له مساء امس.

دعنا نتحمل عنك المشقة
واستلم سيارتك في السويس أو القاهرة
من أي مكان في المملكة يمكنك الإتصال بنا
في ٤٠٣٠٥٤٩ الرياض أو ٦٦٩٢٥٦٠ جده
لشحن سيارتك وإنهاء إجراءات التخليص عليها
مؤسسة محمد اسماعيل فلمبان
عمارة نهضة الرياض أمام حديقة الفوطة شارع الخزان

جبنة دانيا اللذيذة
أسعارها لا تقارن بجودتها
وجودتها من شهرة ...
فرانس - ليه
فرانس - ليه
FRANCE-LAIT
DANYA
مطلوب وكلاء موزعون بكافة مناطق المملكة
مراجعة إدارة المؤسسة هاتف ٤٠٣١٢٧١ - ٤٧٧٨٩٦٢ الرياض

بسم الله الرحمن الرحيم
مجموعة سيد الأهل الدولية بالقاهرة
تشكر للمواطنين المصريين ثقتهم واقبالهم الكبير على مشروع "برج بولكلي"
وتعلن عن غلق باب الحجز بالرياض
يوم الخميس الموافق: ٢٢ / ٤ / ١٩٨٢م.
للإستعلام والحجز: الشركة الخضراء للتجارة والمقاولات بالرياض
تلفون: ٤٧٧١٣١٧ من الساعة العاشرة صباحا حتى الثامنة مساء.

دعوة خاصة
لأصحاب المهن الآتية:
الذهب. المجوهرات. الأقمشة. الملابس النوفوتيه. الساعات. العطور. الأحذية الكماليات. عليهم مراجعتنا لتأكيد حجزهم في موعد أقصاه ١٤٠٢/٧/١٥ وبعدها سوف يلغى حجزه ونحن غير مسئولين بعد ذلك.
مجمع أسواق ابراهيم محمد الراجحي تحت الإنشاء
شارع العليا العام. جنوب دله قرب أسواق الكويتية الجديدة.
للمراجعة: مكتب الراجحي للتنمية العقارية
شمال فندق الخزامى. شرق مبانى التأمينات الاجتماعية
شارع العليا العام. تلفون ٤٦٤٤٥١٩ الرياض

مطابخ أمريكية فخمة كاملة التجهيز
مؤسسة السلسبيل الدولية للتجارة
الرياض - نهاية شارع الأربعين - الملز - بداية الربوة
هاتف: ٤٧٨٣١٥٢/٤٧٧٣٩٤٦ تلكس ٢٠٢٩٥٩ - س. ت ٣١٢٣٦
موزعون معتمدون
الرياض - مؤسسة دومة الجندل للمقاولات هاتف ٤٠٤٠٥٠٦
المدينة المنورة - مؤسسة مصطفى عبدالقادر فضل هاتف ٨٢٣٨٦٩
القصيم - مؤسسة المهنا - بريدة هاتف ٣٢٣١٦٢٣
مطلوب موزعون للمنطقة الشرقية - الجنوبية - والشمالية - ومنطقة حائل

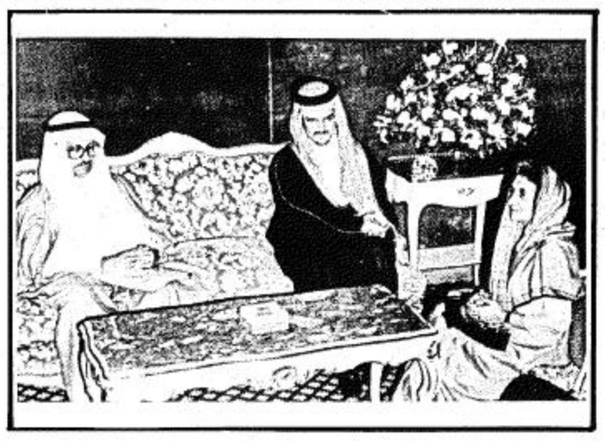
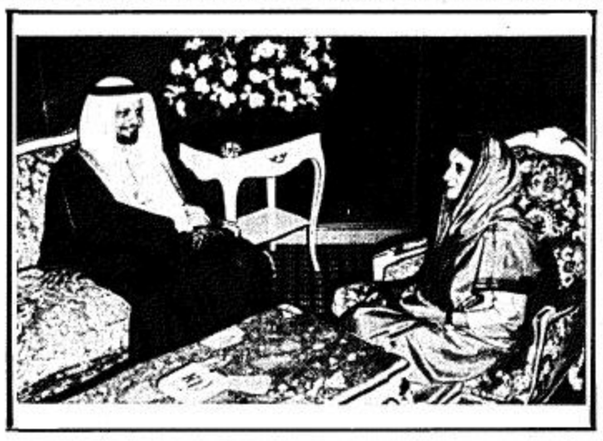
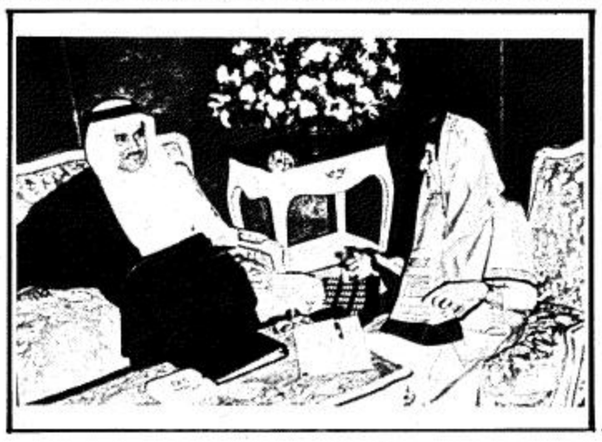

□ رئيسة وزراء الهند اثناء استقبالها لكل من سمو وزير الخارجية ومعالي وزير البترول والثروة المعدنية ومعالي وزير المالية ومعالي وزير الزراعة والمياه □

خالد وأنديرا يرأسان (بقية)

وزير المالية والاقتصاد الوطني وتم خلال الاجتماع بحث عدد من المسائل الاقتصادية ذات الاهتمام المشترك.

كما اجتمعت السيدة انديرا غاندي بعد ذلك بمعالي الدكتور احمد زكي يماني وزير البترول والثروة المعدنية لمناقشة اوجه التعاون بين البلدين في هذا المجال وسبل تعزيزها بما يخدم مصالح البلدين.

كما اجتمعت السيدة انديرا غاندي بصاحب السمو الملكي الامير سعود الفيصل واستغرق الاجتماع قرابة الساعة.

ومن جهة اخرى.. اجتمع معالي الشيخ محمد ابا الخيل وزير المالية والاقتصاد الوطني مع السيد بي كيه موكرجي وزير المالية الهندي وتم بحث عدد من المسائل التي تهم البلدين في مجالات التعاون الاقتصادي.

هذا وكانت دولة السيد انديرا غاندي رئيسة وزراء الهند قد وصلت الى الرياض في الساعة الثانية عشرة والربع من بعد ظهر امس قادمة من جدة في نطاق زيارتها الحالية للمملكة.

وكان صاحب السمو الملكي الامير فهد ابن عبدالعزيز ولي العهد ونائب رئيس مجلس الوزراء في مقدمة مستقبليها في المطار وصاحب السمو الملكي الامير عبدالله بن عبدالعزيز النائب الثاني لرئيس مجلس الوزراء ورئيس الحرس الوطني كما كان في استقبالها صاحب السمو الملكي الامير سطام بن عبدالعزيز نائب امير منطقة الرياض ومعالي الدكتور غازي القصيبي وزير الزراعة والكهرباء والوزير المرافق والشيخ عبدالله النعيم امين مدينة الرياض.

كما كان في استقبالها عدد من اصحاب السمو الملكي الامراء واصحاب المعالي الوزراء وكبار المسئولين من مدنيين وعسكريين.

وقد اجريت لدولة رئيسة وزراء الهند المراسم المعتادة في مثل هذه المناسبات.

وكانت دولة السيدة رئيسة وزراء الهند قد غادرت جدة في الساعة الحادية عشرة الا ربعا من صباح امس حيث كان في وداعها صاحب السمو الملكي الامير ماجد بن عبدالعزيز امير منطقة مكة المكرمة والشيخ عبدالرحمن السديري قائمقام جده والفريق اول منصور الشعيبي قائد المنطقة الغربية والاستاذ عبدالعزيز جخدار رئيس فرع المراسم الملكية بجدة وعدد من المسئولين.

ويرافق السيدة غاندي في هذه الزيارة وفد يضم كلا من معالي السيد بي. كيه. موكرجي. وزير المالية ومعالي السيد خورشيد عالم خان وزير الدولة للسياحة والطيران ومعالي السيد. س. كيه. جعفر شريف وزير الدولة لسكك الحديد.

هذا وقد اقام جلالة الملك خالد بن عبدالعزيز المفدى حفل عشاء بقصر جلالته بالمعذر تكريما لدولة السيدة انديرا غاندي والوفد المرافق لها.

وحضر الحفل صاحب السمو الملكي الامير فهد بن عبدالعزيز ولي العهد ونائب رئيس مجلس الوزراء وصاحب السمو الملكي الامير عبدالله بن عبدالعزيز النائب الثاني لرئيس مجلس الوزراء ورئيس الحرس الوطني وعدد من اصحاب السمو الملكي الامراء واصحاب المعالي الوزراء ورجال الديوان الملكي وكبار المسئولين من مدنيين وعسكريين.

الامير عبدالله يشهد (بقية)

العاملة.

وتشارك القوات الجوية الملكية السعودية في هذا التمرين بتقديم المساندة الجوية الفعالة للتشكيلات البرية في اطار المعركة المشتركة..

وصرح مصدر مسئول في الحرس الوطني بان هذه هي المناورة السنوية الثالثة التي تجريها تشكيلات الحرس الوطني.. واشار الى المناورتين السابقتين اللتين اجريتا الاولى عام ١٤٠٠هـ وكان اسمها شروق الشمس والثانية عام ١٤٠١هـ وكان اسمها (صقر قريش)

وقال ان مثل هذه المناورات تجرى في ختام العام التدريبي لتشكيلات الحرس الوطني لتقدير كفاءاتها القتالية ومدى ما استوعبته من فنون الحرب والقتال واساليبها المتطورة واسلحتها الحديثة..

وذكر المصدر ان عددا من كبار المسئولين في الحرس الوطني سيرافقون سمو الامير عبدالله بن عبدالعزيز في متابعة هذا التمرين الذي سيشهده عدد من رؤساء تحرير الصحف المحلية والخليجية..

● ابها/ يعلن المواطن/ علي محمد حمود عن فقدا ن الصك الشرعي رقم ٩٣٤ في ١٣٩٨/٥/١٧هـ الصادر من كتابة عدل ابها على الارض ذات الرقم ٨٢٦ بحي ذي النميص بابها يرجى ممن يعثر عليه ان يسلمه الى كتابة عدل ابها مشكورا.

● نجران/ يعلن سعيد عبد المحسن القحطاني عن فقد لوحة سيارة نقل السعودية رقم ٣١٩١٣٧ تاريخ ١٣٩٦/١٠/٢٦هـ صادرة من الرياض يرجى ممن يعثر عليها ان يسلمها الى مرور نجران او مكتب الجزيرة بنجران وله الشكر.

توتر كامن ـ بقية:

مدن مثل بيت لحم والخليل وخاصة نابلس حيث خرجت بعض المظاهرات.

وفي الخليل وكذلك في مكينة دورا المجاورة في جنوب الضفة الغربية لنهر الاردن هاجم شبان فلسطينيون دوريات اسرائيلية بان قذفوها بالحجارة.

وبسبب الاضطرابات العنيفة تعيش قريتا الظاهر وحلحول منذ اسبوع تحت حظر التجول الذي فرض منذ يومين على مخيم عرهوب للاجئين.

وبالقرب من مستوطنة كيريات عربة الاسرائيلية التي تشرف على الخليل انفجرت قنبلة بدون ان تسفر عن وقوع ضحايا امام منزل اسرة فلسطينية ارضها متاخمة للمستوطنة الاسرائيلية.. ويتهم سكان الخليل مستوطني كيريات عربة بانهم القوا هذه القنبلة.. وهذه هي ثالث مرة خلال اقل من ستة اشهر يقع فيها مثل هذا الحادث بدون ان يعلن الجيش الاسرائيلي اجراءات خاصة ضد المشتبه فيهم الاسرائيليين الذين اذيعت اسماؤهم.

وفي نابلس تظاهر طلبة داخل المدينة القديمة وتحطم زجاج سيارة المسئول عن الادارة المدنية الاسرائيلية المحتلة من جراء القاء الحجارة وفي غزة كانت الحركة قليلة في الشوارع كما استمر حظر التجول منذ اربعة ايام في ثلاثة على الاقل من مخيمات اللاجئين الفلسطينيين.

وقد ابلغت الحكومة الاردنية لجنة تقصي الحقائق التابعة لمنظمة الصحة العالمية ان سلطات الاحتلال الاسرائيلي لا تعمل على وضع سياسة صحية لتنمية الخدمات الصحية في الاراضي المحتلة وان ٦٦ في المائة من اطفال الضفة الغربية يعانون من فقر الدم وان نسبة الوفيات بينهم تبلغ حاليا/٨٤ في الالف.

وجاء في التقرير الذي نشرته الصحف الاردنية امس ان هناك نقصا كبيرا في العقاقير الطبية في الاراضي المحتلة وان المعاملة السيئة التي تفرضها سلطات الاحتلال على العاملين في الخدمات الطبية تؤدي الى هجرة الكثير منهم.

ومن جهة اخرى اعلنت مؤسسة رعاية الشهداء الفلسطينيين في عمان ان اربعمائة الف اسير فلسطيني قد دخلوا السجون والمعتقلات الاسرائيلية منذ عام ١٩٦٧ حتى الان.

وقالت في يوم التضامن مع الاسير والمقاتل الفلسطيني ان حوالي خمسة الاف اسير يتواجدون بشكل دائم داخل هذه السجون باستثناء المعتقلين اداريا.

وحذرت التقارير الواردة من الاراضي المحتلة من ان عددا من المعتقلين معرضون للموت في اية لحظة بعد تدهور حالتهم الصحية ورفض سلطات الاحتلال السماح لهم بتلقي العلاج الطبي.

وقالت ان سلطات الاحتلال تلجا الى اساليب الاعتقال الاداري لعدة سنوات وبدون محاكمة بدعوى الاجراءات الاحترازية خصوصا مع تزايد الانتفاضة في الاراضي المحتلة.. كما اكدت التقارير الواردة من الاراضي المحتلة ان جوا من التوتر الشديد مازال يخيم على الضفة الغربية وقطاع غزة المحتلين بينما لا تزال القوات العسكرية الصهيونية تجوب شوارع المدن والقرى حاملة مختلف انواع الاسلحة الاوتوماتيكية..

ومن جهة اخرى ذكر الزميل احمد الغامدي مندوب «الجزيرة» بمكة المكرمة ان الامانة العامة لرابطة العالم الاسلامي وامانة المجلس الاعلى العالمي للمساجد شجبت الاعتداءات الصهيونية المتكررة التي يمارسها العدو الصهيوني ضد المسلمين في الاراضي المحتلة وخاصة المسجد الاقصى الشريف الذي حوله اليهود الصهاينة الى ساحة قتال يراق فيها الدماء البريئة حتى وصل بهم الامر الى منع كل من لم يتجاوز الاربعين عاما من دخول المسجد الاقصى وهذه احدى الطرق الجديدة التي استحدثها العدو الاسرائيلي في سبيل محاربة المسلمين وصدهم عن عقيدتهم جاء ذلك ضمن برقيات متعددة بعث بها معالي الامين العام لرابطة العالم الاسلامي الشيخ محمد علي الحركان الى كل من صاحب الجلالة الملك خالد وسمو ولي العهد الامير فهد وجلالة الملك الحسن الثاني عاهل المغرب ورئيس لجنة القدس والى السيد ياسر عرفات رئيس اللجنة التنفيذية لمنظمة التحرير الفلسطينية والى الامين العام للامم المتحدة والى رئيس لجنة حقوق الانسان حول انتهاكات الصهاينة والجيش الاسرائيلي لحرمات المساجد وبيوت الله وقتل الامنين المطمئنين من الساجدين والراكعين ومنع الناس من ارتياد بيوت الله وهو ما حرم نظام الامم المتحدة الذي طالب بالمحافظة على ابسط حقوق الانسان وتمتعه بحرياته الاساسية من عبادة وحفاظ على حق الحياة والتملك والتعبير وقال الامين العام لرابطة العالم الاسلامي في حديث خاص لـ «الجزيرة» بان اسرائيل في جريمتها النكراء يمنع من لم يتجاوز الاربعين عاما من دخول الاقصى وهو نظام جديد لمحاربة عبادة الله بالارض انها بذلك تدلل على مدى عمقها في الاجراء وقال الامين العام للرابطة بان استجابة المنظمات والجمعيات والمراكز الاسلامية في العالم الاسلامي للنداء الذي وجهه الملك خالد الى العالم اجمع ما هو الا تعبير صادق ودليل قاطع على ما يبذله خادم الحرمين الشريفين لخدمة قضايا الاسلام والمسلمين كما اشاد معالي الامين للرابطة باسم المجلس الاعلى للمساجد وباسم المجلس التاسيسي للرابطة وباسم المنظمات الاسلامية في العالم بخطوات جلالة الملك تجاه قضية القدس ابتداء من مؤتمر القمة الاسلامي بمكة وحتى يوم التضامن الاسلامي مع الشعب الفلسطيني.

وزراء خارجية مجلس التعاون (بقية)

وقالت الصحيفة نقلا عن مصادر دبلوماسية ان الاجتماع الذي تقرر عقده لوزراء خارجية دول مجلس التعاون في الرياض خلال هذا الاسبوع سيحدد الموقف الجماعي لدول المجلس ازاء هذه الموضوعات.

وتوقعت المصادر ان يكون لهذا الاجتماع دور هام في حل ازمة الحدود بين سوريا والعراق حيث من المحتمل ان تقوم الدول الخليجية باضافة جهدها الى الدور الكويتي الذي بدا منذ ايام للوساطة بين دمشق وبغداد لاعادة الوضع بين البلدين الى حالته الطبيعية.

مشروع أمريكي (بقية)

المحيطة بالكسندر هيج في وزارة الخارجية.. وفيما يلي النقاط الخمس.

١ـ يحتفظ الطرفان بموقفيهما من مسالة السيادة على جزر فوكلاند لفترة محددة.

٢ـ يحتمل ان تستغرق هذه الفترة خمسة اعوام تجري خلالها مفاوضات حول السيادة على جزر فوكلاند.

٣ـ تقوم مجموعة من الدول بادارة الجزر بعد انسحاب الارجنتين خلال الفترة المحددة كما تنسحب قوة التدخل البريطانية.

٤ـ وتتم ادارة الجزر بواسطة بريطانيا والارجنتين والولايات المتحدة وست دول اخرى هي كندا ودولتان من امريكا اللاتينية ودولتان اوربيتان ودولة اسيوية.

٥ـ تنتهي الفترة المحددة بتصويت سكان جزر فوكلاند حول الوضع المقبل لهذه الجزر.

كما ذكر المعلق ان الحكومة البريطانية تلقت طلبا بشان ابطاء تقدم اسطولها ولكنه لم يحصل على تاكيد لهذا النبا.

هذا وقد جاء اول رد فعل بريطاني عندما صرح المتحدث باسم رئاسة مجلس الوزراء البريطاني بان الحكومة البريطانية لا تعلم شيئا عن مشروع السلام الامريكي.

واوضح المجلس ان مارجريت تاتشر لم تتصل بوزير الخارجية الامريكية منذ وصوله الى بيونس ايرس.. وانها عادت بعد ظهر امس من مقرها الريفي في شيكرز الذي توجهت اليه في الليلة قبل الماضية عقب اجتماع عقدته في لندن مع المشرفين على الازمة.

هاني الحسن (بقية)

اسرائيل لتصعيد عملياتها باستثناء الحدود اللبنانية.

وقال السيد هاني الحسن ان المقاومة لم تلتزم تجاه اية دولة عربية اخرى بعدم استخدام حدودها للقيام بعمليات عسكرية في الاراضي المحتلة.

واكد المسئول الفلسطيني ان منظمة التحرير قامت بتهريب سلاح وفدائيين عبر الحدود المصرية وهو ما اعلنته الحكومة الاسرائيلية في الاسبوع الماضي.. الا انه اوضح ان ذلك كان يتم بصورة سرية وبدون علم او موافقة السلطات المصرية.

واعرب عن اعتقاده بان الرئيس حسني مبارك يعمل بجدية لاعادة مصر الى الصف العربي.. وقال ان الرئيس المصري قطع بالفعل ثلث الطريق في هذا السبيل برفضه التحدث نيابة عن الفلسطينيين وبرفضه الاعتراف بالقدس عاصمة لاسرائيل.

الا انه اضاف ان ذلك ليس كافيا حيث انه يتعين على الرئيس المصري ايقاف تطبيع العلاقات بين مصر واسرائيل.. كما ان عليه اغلاق السفارة الاسرائيلية في القاهرة.

واوضح السيد هاني الحسن ان هذه الشروط ليست موضع مساومة.. وقال انها يجب ان تكتمل اولا قبل ان تقبل منظمة التحرير الفلسطينية مصر من جديد.

واستبعد ان تلجا اسرائيل الى ضم الضفة الغربية قريبا معربا عن اعتقاده بان من شان خطوة كهذه ان تلغي اتفاقات كامب ديفيد.. وقال انه بدلا من الاقدام على هذا العمل فان اسرائيل ستمضي في خطة حل المجالس البلدية لتقيم بدلا منها مايسمى بروابط القرى التي تتولى تطبيق المفهوم الاسرائيلي للحكم الذاتي.

واوضح السيدهاني الحسن ان خطة اسرائيل في هذا الصدد تتضمن ايضا طرد نحو نصف مليون فلسطيني من الضفة الغربية واخيرا اقامة اتحاد كونفدرالي في مطلع التسعينات مع الضفة الغربية وقطاع غزة.

الا انه ذكر ان امريكا تفضل ان تبدا في اقرب وقت ممكن فترة خمس سنوات من الحكم الذاتي تعقبها اقامة اتحاد كونفدرالي بين الضفة الغربية والاردن وربما اسرائيل.

تغيب عن العمل

تعلن منجرة الجزيرة بأن مكفولها الباكستاني الجنسية: (غلام شبير) قد تغيب عن العمل منذ ١٤٠٢/٦/١٨ لذا تحذر المنجرة من التعامل معه أو تشغيله أو التستر عليه، وترجو ممن لديه معلومات عنه إبلاغ الشرطة أو الاتصال بهاتف ٤٤٨٤٢١٤ الرياض.

تغيب عن العمل

تعلن مؤسسة أحمد الفقيه للتجارة والمقاولات عن هروب العاملين الفلبينيين:-

١/ ألسليس دريزون - جواز رقم ٣٦٨٠٨ ب

٢/ رودريجو بوزون - " " ١/٥٩٦٤٣٨

وتحذر المؤسسة من التعامل معهما أو تشغيلهما، وترجو ممن لديه معلومات عنهما ابلاغ الشرطة أو الاتصال بهاتف رقم ٤٦٤١٩٥٠ - الرياض ك

إعلان

تعلن شركة عبداللطيف جميل المحدودة بالخبر أن مكفوليها الآتية أسماؤهما:

١- خليل إبراهيم كورس تركي الجنسية جواز سفر رقم ٥٧٨٣٢٧.

٢- نظير خان مرزا خان باكستاني الجنسية جواز سفر رقم ٧٦٤٥٦٢.

سوف يغادران المملكة بتأشيرتي خروج فقط لإنهاء خدماتهما، وكل من له مطالبة قبل المذكورين عليه مراجعة الشركة خلال ثلاثة أيام من تاريخه.

تحذير

١ـ ابو الوفاء ثابت ابراهيم ـ مصري الجنسية رقم الجواز ٧٥/٢٢٦٨٧

٢ـ عبد السلام رمضان مرسال ـ مصري الجنسية ـ رقم الجواز ٧٩/٤٥٤٢٥٢

تعلن مؤسسة ابن قبلان بسلجر قد منح لهما تاشيرة خروج وعودة وقد انتهت مدة التاشيرة ولم يعودا حتى الآن الى عملهما لذا نحذر كل من يتعامل معهما او يتستر عليهما وكل من يعرف عنهما شيء ابلاغ اقرب مركز شرطة وله الشكر.

● يعلن عبدالعزيز ابراهيم العدوان عن فقد رخصة قيادة خاصة رقم ١٨٨٠٩٧ تاريخ ١٣٩٨/٦/٣هـ صادرة من مرور الرياض، واستمارة سيارة بيوك سيدان خصوصي السعودية رقم ٦٣٣١٠٢ صادرة من الرياض الاستمارة باسم عبدالله حجاب الدوسري الرجاء ممن يعثر عليهما ان يسلمهما الى مرور الرياض وله الشكر.

تعلن
شركة طومسون سي.اس.اف
عن فقدان لوحة إحدى سياراتها نوع بويك موديل ١٩٨١م.
رقم اللوحة ٢٥٥٧ خصوصي السعودية.
الرجاء ممن يعثر عليها الاتصال بالرقم ٤٦٤٩٩٥٢ - الرياض
أو تسليمها لمرور الرياض.

إعلان تحذيري

تعلن مؤسسة الحسيني للتجارة والمقاولات العامة بعرجاء بمنطقة الدوادمي لصاحبها نايف عقاب الحسيني عن منح مكفوليها مصريي الجنسية تاشيرات خروج وعودة ولم يعودوا حتى الآن. وهم:

١ـ عبد السلام متولي متولي ـ مراقب فني ـ جواز رقم ـ ١٤٣١٠

٢ـ عبد العظيم احمد مهنا ـ بناء جواز رقم ٢١١٦١٣

٣ـ جمال عبد الناصر أنوراحمد ـ حداد جواز رقم ٣٠٥٨

٤ـ المتولي محمد لاشين ـ نجار مسلح ـ جواز رقم ١٧١٣

٥ـ عبدالفتاح ابراهيم محمد ـ دهان ـ جواز رقم ١٣٥٢٤

٦ـ حسب النبي عوض حسين ـ عامل معماري ـ جواز رقم ٢١٧٠٤

٧ـ جمعة عبدالسلام عقل ـ عامل معماري ـ جواز رقم ٢٠٧٩٨١

٨ـ ابراهيم عبدالحميد هلال ـ عامل زراعي ـ جواز رقم ٢١٣٢١٥

وعليه تحذر المؤسسة من التعامل معهك او التستر عليهم وترجو ممن يعرف عنهم شيء ابلاغ اقرب مركز للشرطة او الاتصال بتلفون ٠١/٦٤٢٠٨٨٧ الدوادمي

إعلان هام

إلى جميع السادة الذين لهم ارساليات على الباخرة:

دامودار جنجا "رحلة رقم ٤"

DAMODAR GINGA (V.4)

نود إحاطتكم علماً بأن الباخرة المذكورة قد تحولت إلى وكيل آخر هو:

مؤسسة الشروق التجارية

الدمام - ت ٨٣٤٨٦٥٧ أو ٨٣٣١٧٣٨

هذا للإحاطة. والله الموفق

وكالة القصيبي للملاحة

١٤-٢٣ أبريل

في

فندق الرياض انتركونتيننتال

سموركسبورد اسكندنافي

أطباق خاصة شهية تشمل

سمك الهيرنج البلطيقي. ولحم الغزال المدخن وسمك السالمون المتبل والمدخن.

جميعها يعدها لكم الطاهي جورن فورسيل

وتقدم في الكوفي شوب لوجبتي الغداء والعشاء

الغداء: من الظهر حتى الثالثة بعد الظهر. العشاء: من ٧,٣٠ مساء حتى ١١,٠٠ ليلاً

الرياض